FRUIT OF THE LOOM
SOL'S the fair spirit
russell
B&C COLLECTION
GILDAN
JAMES & NICHOLSON
TEE JAYS
Stedman collection
Just Hoods AWDis
Beechfield ORIGINAL HEADWEAR
BELLA+CANVAS
KUSTOM KIT
mantis
Neutral Certified Responsibility
BUILD YOUR BRAND
Dickies
Result
REGATTA PROFESSIONAL
PREMIER
SF
ROLY
HENBURY
promodoro
ATLANTIS
Just Cool AWDis
KARLOWSKY
CG WORKWEAR
ANVIL
QUADRA
miners mate
FLEXFIT by YUPOONG
seidensticker
BagBase
Westford Mill
HALFAR
Mumbles
Just Ts AWDis
SPIRO
GAMEGEAR
NL NEXT LEVEL APPAREL
HALINK
STORMTECH
BABYBUGZ
Slazenger
TOWEL CITY
BEARDREAM
JHK T-SHIRT
nath
YOKO HI-VIS
HRM
Cona sports
OLTEES!
FINDEN+HALES
VOSSEN A TOUCH OF ENERGY
korntex
russell RUSSELL COLLECTION
larkwood Baby and Toddler Collection
N·A·N·O
FARE
bags2GO
BROOK TAVERNER
ARTG
xpres
American Apparel
EXNER
myrtle beach
ELEVATE
X.O by promodoro
BURNSIDE
Result COLOUR
So DENIM by AWDis
urban
CARSON WORKWEAR
INDEPENDENT
Result HEADWEAR
TYTO
TOMBO
splashmac
REGATTA PROFESSIONAL
REGATTA PROFESSIONAL
B&C COLLECTION PRO
WORK-GUARD
dare
ALL SPORT
SAFE-GUARD
Just Sub AWDis
winter
Just Polos AWDis
GAMEGEAR FORMULA RACING
SEE YU! LED Fashion
bargear
printwear
REGATTA PROFESSIONAL
REGATTA PROFESSIONAL
écologie by AWDis
brain waves
REGATTA PROFESSIONAL
REGATTA PROFESSIONAL
Minifeet Kuscheln mit Qualität
Squeezies
Herr Bert
SCHMOOZIES
Schnabels
Dennys LONDON
leChef PROFESSIONAL
TACTICAL THREADS
FAIR TOWEL
pure organic
RTP APPAREL
EXCD by promodoro
towel
DREAM ROOTS
Recycled by Neutral

ICONS

Material

- Bio-Baumwolle
- (Anteilig) aus recycelten Materialien

Label

- Heraustrennbares (Nacken-)Label
- Kein (Nacken)-Label

High Visibility

- High-Vis
- Reflektor-Elemente
- Integrierte Lichtquelle

Pflegehinweise

- Bügelfrei
- Bügelleicht
- Knitterfrei
- Pflegeleicht

Besondere Eigengschaften

- 3-in-1
- Abnehmbare Kapuze
- Abnehmbarer Bommel
- Antibakteriell
- Antipilling
- Atmungsaktiv
- Echtes Leder
- Feuchtigkeitstransportierend

Besondere Eigengschaften

- Große Größen
- Schnelltrocknend
- Stretch
- Sublimierbar
- UV Schutz von 30+
- UV Schutz von 50+
- Veredelungszugang
- Verschweißte / Versiegelte Nähte
- Wasserabweisend
- Wasserdicht
- Wendbar
- Winddicht

Waschbarkeit

- Bei 60 °C waschbar
- Bei 75 °C waschbar
- Bei 90 °C waschbar
- Bei 95 °C waschbar

Bildschirme

- Geeignet für Bildschirmgröße 13"
- Geeignet für Bildschirmgröße 15,6"
- Geeignet für Bildschirmgröße 17"

INHALT

01	T-Shirts	4 - 38
02	Polo Shirts	39 - 47
03	Sweat Shirts & Sweat Jackets	48 - 62
04	Hemden & Strickwaren	63 - 65
05	Fleece	66 - 68
06	Hosen	69 - 73
07	Kinderbekleidung	74 - 91
08	Westen, Bodywarmer & Jacken	92 - 106
09	Caps, Mützen & Hüte	107 - 121
10	Accessoires	122 - 136
11	Frottierwaren	137 - 139
12	Taschen & Rucksäcke	140 - 191
13	Stofftiere & Figuren & Give-aways	192 - 208
14	Schirme & Regenschutz	209 - 223

Alle genannten Katalogpreise in EURO/Stk. inkl. ges. MwSt. ab Werk – gültig bis 31.12.2020.

Preisänderungen jederzeit möglich.

Weitere wichtige Informationen finden Sie auf der letzten Katalogseite.

FRUIT OF THE LOOM

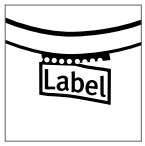

F130 | 61-430-0 **Iconic T**

100% Baumwolle (Heather Grey: 97% Baumwolle / 3% Polyester), (Dark Heather Grey, Heather Royal, Heather Green, Heather Navy, Heather Red, Heather Purple, Heather Burgundy: 50% Baumwolle / 50% Polyester)

S, M, L, XL, XXL, 3XL, 4XL, 5XL

White 145 g/m², Coloured 150 g/m² Fruit of the Loom

S, M, L, XL, XXL, 3XL, 4XL, 5XL

BLACK	HEATHER GREY	WHITE

S, M, L, XL, XXL, 3XL

BURGUNDY	CLASSIC OLIVE	COBALT BLUE
DARK HEATHER GREY	DEEP NAVY	FLAME
FOREST GREEN	HEATHER BURGUNDY	HEATHER GREEN
HEATHER NAVY	HEATHER PURPLE	HEATHER RED
HEATHER ROYAL	KELLY GREEN	LIGHT GRAPHITE (SOLID)
NATURAL	NAVY	RED
ROYAL BLUE	SUNFLOWER	ZINC (SOLID)

100% gekämmte, ringgesponnene Baumwolle | Weicher Griff | Schmaler Fashion Fit | Rundhalsausschnnitt mit 1x1-Rippstrick | Gleichfarbiges Nackenband | Neues Tear Away Label

Farbe	Größen	1	ab 72 (3XL ab 36)	ab 720 (3XL ab 360)
White, Natural	S - XXL	4,50	4,02	3,69
White, Natural	3XL - 5XL	6,26	5,55	5,09
Coloured	S - XXL	5,31	4,69	4,31
Coloured	3XL - 5XL	7,50	6,64	6,09

FRUIT OF THE LOOM

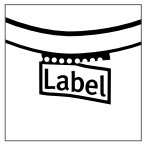

F131 | 61-432-0 **Ladies Iconic T**

100% Baumwolle (Heather Grey: 97% Baumwolle / 3% Polyester), (Dark Heather Grey, Heather Royal, Heather Green, Heather Navy, Heather Red, Heather Purple, Heather Burgundy: 50% Baumwolle / 50% Polyester)

XS, S, M, L, XL, XXL

White 145 g/m², Coloured 150 g/m² Fruit of the Loom

BLACK	BURGUNDY	CLASSIC OLIVE
COBALT BLUE	DARK HEATHER GREY	DEEP NAVY
FLAME	FOREST GREEN	FUCHSIA
HEATHER BURGUNDY	HEATHER GREEN	HEATHER GREY
HEATHER NAVY	HEATHER PURPLE	HEATHER RED
HEATHER ROYAL	KELLY GREEN	LIGHT GRAPHITE (SOLID)
NATURAL	NAVY	NEO MINT
RED	ROYAL BLUE	SUNFLOWER
WHITE	ZINC (SOLID)	

100% gekämmte, ringgesponnene Baumwolle | Weicher Griff | Feminine Passform mit Seitennähten | Rundhalsausschnnitt mit 1x1-Rippstrick | Gleichfarbiges Nackenband | Neues Tear Away Label

Farbe	Größen	1	ab 72	ab 720
White, Natural	XS - XXL	4,38	3,88	3,57
Coloured	XS - XXL	5,31	4,69	4,31

GILDAN

GILDAN Softstyle

Label

G64000 | 64000 Softstyle® T- Shirt

100% Baumwolle (Antique Cherry Red, Antique Heliconia, Antique Sapphire, Sport Grey: 90% Baumwolle / 10% Polyester; Graphite Heather: 50% Baumwolle / 50% Polyester; Blackberry, Dark Heather, Heather Farben: 65% Polyester / 35% Baumwolle)

S, M, L, XL, XXL, 3XL, 4XL

White 144 g/m², Coloured 153 g/m² Gildan

S, M, L, XL, XXL, 3XL, 4XL

BLACK	CHARCOAL (SOLID)	DAISY	DARK HEATHER
IRISH GREEN	MAROON	MILITARY GREEN	NAVY
ORANGE	RED	ROYAL	SAND
SAPPHIRE	SPORT GREY (HEATHER)	WHITE	

S, M, L, XL, XXL

ANTIQUE CHERRY RED (HEATHER)	ANTIQUE HELICONIA (HEATHER)	ANTIQUE SAPPHIRE (HEATHER)	AZALEA
BERRY	BLACKBERRY (HEATHER)	CARDINAL RED	CAROLINA BLUE
CHERRY RED	CHESTNUT	COBALT	CORAL SILK
CORNSILK	DARK CHOCOLATE	ELECTRIC GREEN	FOREST GREEN
GRAPHITE HEATHER	HEATHER AUBERGINE	HEATHER CARDINAL	HEATHER INDIGO
HEATHER IRISH GREEN	HEATHER MILITARY GREEN	HEATHER NAVY	HEATHER ORANGE
HEATHER PURPLE	HEATHER RADIANT ORCHID	HEATHER RED	HEATHER ROYAL
HEATHER SAPPHIRE	HELICONIA	INDIGO BLUE	JADE DOME
KIWI	LIGHT BLUE	LIME	METRO BLUE
MINT GREEN	NATURAL	PURPLE	TROPICAL BLUE

Eurofit: schmallerer Schnitt in Schulter und Ärmel | Modischer Kragen mit Doppelnaht | Durchgehendes Schulterband | Doppelnähte an Ärmeln und Bund | Ringgesponnene Baumwolle | Durch eine Vierteldrehung des Schlauchs bei der Verarbeitung wird eine Mittelfalte im Shirt vermieden | Hohe Stichdichte für eine glattere Druckoberfläche | Herausreißbares Label

Farbe	Größen	1	ab 72 (3XL ab 36, 4XL ab 12)	ab 720 (3XL ab 360, 4XL ab 120)
White	S - XXL	4,97	3,86	3,62
White	3XL	5,95	4,66	4,43
White	4XL	5,95	4,66	4,43
Sport Grey (Heather)	S - XXL	5,76	4,66	4,40
Sport Grey (Heather)	3XL	6,93	5,64	5,31
Sport Grey (Heather)	4XL	6,93	5,64	5,31
Coloured	S - XXL	6,09	4,97	4,66
Coloured	3XL	7,33	6,02	5,64
Coloured	4XL	7,33	6,02	5,64

G64000L | 64000L Softstyle® Ladies` T- Shirt

100% Baumwolle (Antique Cherry Red, Antique Heliconia, Antique Sapphire, Sport Grey: 90% Baumwolle / 10% Polyester), (Dark Heather, Heather Orange, Heather Purple: 65% Polyester / 35% Baumwolle)

S, M, L, XL, XXL

White 144 g/m², Coloured 153 g/m² Gildan

ANTIQUE CHERRY RED (HEATHER)	ANTIQUE HELICONIA (HEATHER)	ANTIQUE SAPPHIRE (HEATHER)	AZALEA
BLACK	CHARCOAL (SOLID)	CHERRY RED	CHESTNUT
COBALT	CORNSILK	DAISY	DARK HEATHER
HEATHER ORANGE	HEATHER PURPLE	HELICONIA	INDIGO BLUE
IRISH GREEN	LIGHT BLUE	LIGHT PINK	MINT GREEN
NAVY	PURPLE	RED	ROYAL
SAND	SAPPHIRE	SPORT GREY (HEATHER)	WHITE

Doppelnähte | Nackenband |Ringgesponnene Baumwolle | Seitennähte

Farbe	Größen	1	ab 72	ab 720
White	S - XXL	4,97	3,86	3,62
Sport Grey (Heather)	S - XXL	5,76	4,66	4,40
Coloured	S - XXL	6,09	4,97	4,66

F111 | 61-420-0 Ladies Original T

100% Baumwolle (Heather Grey: 97% Baumwolle / 3% Polyester)
XS, S, M, L, XL, XXL
White 140 g/m², Coloured 145 g/m² — Fruit of the Loom

AZURE BLUE	BLACK	BOTTLE GREEN	BRICK RED
BURGUNDY	CLASSIC OLIVE	DEEP NAVY	FUCHSIA
HEATHER GREY	KELLY GREEN	LIGHT GRAPHITE (SOLID)	LIME
NAVY	ORANGE	PURPLE	RED
ROYAL BLUE	SKY BLUE	SUNFLOWER	WHITE
YELLOW			

Rundhalsausschnitt gerippt mit gleichfarbigem Nackenband | Feminine Passform mit Seitennähten | Höhere Maschendichte für bessere Bedruckbarkeit

Farbe	Größen	1	ab 72	ab 720
White	XS - XXL	4,19	3,71	3,40
Coloured	XS - XXL	4,71	4,21	3,88

NEW COLOUR

>3XL

BY005 | BY005 Light T-Shirt Round Neck

100% Baumwolle (Grey: 90% Baumwolle / 10% Viskose), (Charcoal: 60% Baumwolle / 40% Polyester)
S, M, L, XL, XXL, 3XL, 4XL, 5XL
140 g/m² — Build Your Brand

S, M, L, XL, XXL, 3XL, 4XL, 5XL

NAVY	OLIVE

S, M, L, XL, XXL

BLACK	CHARCOAL (HEATHER)	HEATHER GREY	WHITE

Single-Jersey | Neutrales Größenlabel ohne Branding, für Nackendruck geeignet | Set-In-Ärmel | Nackenband | Schmales Halsbündchen | Doppelnähte am Saum | Lang und schmal geschnitten

Farbe	Größen	1	ab 100 (3XL ab 70)	ab 1000 (3XL ab 700)
Coloured	S - XXL	7,83	7,02	6,62
Coloured	3XL - 5XL	9,16	8,21	7,74

>3XL

F110 | 61-082-0 Original T

100% Baumwolle (Heather Grey: 97% Baumwolle / 3% Polyester)
S, M, L, XL, XXL, 3XL, 4XL, 5XL
White 140 g/m², Coloured 145 g/m² — Fruit of the Loom

S, M, L, XL, XXL, 3XL, 4XL, 5XL

BLACK	HEATHER GREY	NAVY
WHITE		

S, M, L, XL, XXL, 3XL

AZURE BLUE	BOTTLE GREEN	BRICK RED
BURGUNDY	CLASSIC OLIVE	DEEP NAVY
FUCHSIA	KELLY GREEN	LIGHT GRAPHITE (SOLID)
LIME	ORANGE	PURPLE
RED	ROYAL BLUE	SKY BLUE
SUNFLOWER	YELLOW	

Rundhalsausschnitt gerippt mit gleichfarbigem Nackenband | Höhere Maschendichte für verbesserte Bedruckbarkeit

Farbe	Größen	1	ab 120 (XXL ab 108, 3XL ab 36)	ab 1200 (XXL ab 1080, 3XL ab 360)
White	S - XL	3,93	3,47	3,19
White	XXL	3,93	3,47	3,19
White	3XL - 5XL	5,88	5,24	4,83
Coloured	S - XL	4,71	4,21	3,88
Coloured	XXL	4,71	4,21	3,88
Coloured	3XL - 5XL	7,07	6,31	5,78

SOL'S
the fair spirit

NEW COLOUR

L01825 | 01825 Regent Women T-Shirt

100% Baumwolle (Grey Melange: 85% Baumwolle / 15% Viskose), (Ash: 98% Baumwolle / 2% Viskose)

S, M, L, XL, XXL, 3XL

150 g/m² SOL´S

S, M, L, XL, XXL, 3XL

DEEP BLACK | FRENCH NAVY | GREY MELANGE | MOUSE GREY (SOLID) | NAVY | ORANGE | RED | ROYAL BLUE | WHITE

S, M, L, XL, XXL

APPLE GREEN | APRICOT | AQUA | ARMY | ASH (HEATHER) | ATOLL BLUE | BOTTLE GREEN | BURGUNDY | CORAL | DARK GREY (SOLID) | DARK PURPLE | DENIM | DUCK BLUE | FUCHSIA | GOLD | KELLY GREEN | LEMON | ORCHID PINK | PURE GREY | SKY BLUE

Kurzarm | Fitted cut | Seitennähte | Nackenband | Halbgekämmte, ringgesponnene Baumwolle

Farbe	Größen	1	ab 50	ab 500
White	S - XXL	3,90	3,31	3,12
White	3XL	4,69	3,97	3,76
Coloured	S - XXL	4,81	4,07	3,86
Coloured	3XL	5,78	4,90	4,64

L150 | 11380 Regent T-Shirt 150

100% Baumwolle (Grey Melange: 85% Baumwolle / 15% Viskose), (Ash: 98% Baumwolle / 2% Viskose)

XXS, XS, S, M, L, XL, XXL, 3XL, 4XL

150 g/m² SOL´S

XXS, XS, S, M, L, XL, XXL, 3XL, 4XL

DEEP BLACK | GREY MELANGE | NAVY | ORANGE | RED | ROYAL BLUE | WHITE

XXS, XS, S, M, L, XL, XXL

ARMY | ATOLL BLUE | DARK PURPLE | FUCHSIA | LEMON | ORCHID PINK | PALE PINK | SAND | SKY BLUE

XXS, XS, S, M, L, XL, XXL, 3XL

APPLE GREEN | AQUA | ASH (HEATHER) | DENIM | GOLD | KELLY GREEN

XS, S, M, L, XL, XXL

APRICOT | BURGUNDY | CHOCOLATE | DUCK BLUE | EARTH | EMERALD | KHAKI | LIGHT GREY (SOLID) | LIGHT PURPLE | MEDIUM PINK | NATURAL | NEW LIME | PALE YELLOW | PURE GREY | SAGE GREEN | TANGO RED | ZINC (SOLID)

XS, S, M, L, XL, XXL, 3XL, 4XL

FRENCH NAVY | MOUSE GREY (SOLID)

XS, S, M, L, XL, XXL, 3XL

BOTTLE GREEN | DARK GREY (SOLID)

Verstärkendes Nackenband | Vorgewaschene, halbgekämmte Baumwolle | Doppelt gerippptes Kragenbündchen (2 cm) mit Elasthan | Schlauchware | Doppelnaht an Kragen, Ärmeln und Bund

Farbe	Größen	1	ab 100	ab 1000
White	XXS - XXL	3,90	3,31	3,12
White	3XL	4,66	3,95	3,76
White	4XL	5,59	4,76	4,50
Coloured	XXS - XXL	4,81	4,07	3,86
Coloured	3XL	5,78	4,90	4,64
Coloured	4XL	6,95	5,90	5,57

russell

Z155M | R-155M-0 **Men`s Slim T**

100% Baumwolle (Light Oxford: 93% Baumwolle / 7% Viskose)
S, M, L, XL, XXL
White 140 g/m², Coloured 145 g/m² Russell

APPLE	BLACK	BOTTLE GREEN	BRIGHT ROYAL
CANDY PINK	CLASSIC RED	CONVOY GREY (SOLID)	FRENCH NAVY
FUCHSIA	LIME	ORANGE	TURQUOISE
WHITE	YELLOW		

Ringgesponnene Baumwolle | Schlauchwarenausführung (Light Oxford mit Seitennähten) | Nackenband | Moderne Farbpalette

Farbe	Größen	1	ab 100	ab 1000
White	S - XXL	5,21	4,55	4,33
Coloured	S - XXL	5,74	5,00	4,76

russell

Z155F | R-155F-0 **Ladies` Slim T**

100% Baumwolle (Light Oxford: 93% Baumwolle / 7% Viskose)
XS, S, M, L, XL
White 140 g/m², Coloured 145 g/m² Russell

APPLE	BLACK	BOTTLE GREEN	BRIGHT ROYAL
CANDY PINK	CLASSIC RED	CONVOY GREY (SOLID)	FRENCH NAVY
FUCHSIA	LIME	ORANGE	TURQUOISE
WHITE	YELLOW		

Ringgesponnene Baumwolle | Seitennähte für eine feminine Passform | Nackenband | Moderne Farbpalette

Farbe	Größen	1	ab 100	ab 1000
White	XS - XL	5,21	4,55	4,33
Coloured	XS - XL	5,74	5,00	4,76

JHK T-SHIRT

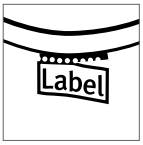

JHK152 | TSRLCMF **Regular Lady Comfort T-Shirt**

100% Baumwolle (Grey Melange: 85% Baumwolle / 15% Viskose), (Heather Farben: 65% Polyester / 35% Baumwolle), (Denim Heather: 60% Polyester / 40% Baumwolle), (Fuchsia Fluor: 100% Polyester)
S, M, L, XL, XXL
145 g/m² JHK

AZALEA	AZURE	BLACK
BOTTLE GREEN HEATHER	BURGUNDY	BURGUNDY HEATHER
CARDINAL	CHARCOAL HEATHER	CHOCOLATE
DENIM HEATHER	FUCHSIA	FUCHSIA FLUOR
GOLD	GREY MELANGE	KELLY GREEN
LAVENDER HEATHER	LIME	MINT GREEN
MUSTARD HEATHER	NAVY	ORANGE
PINK	PURPLE	RASPBERRY
RED	ROYAL BLUE	SKY
TURQUOISE	TURQUOISE HEATHER	WHITE

Single-Jersey | Körperangepasst

Farbe	Größen	1	ab 100	ab 1000
White	S - XXL	3,81	3,31	3,09
Coloured	S - XXL	4,43	3,83	3,59
Heather Colours	S - XXL	4,69	4,07	3,81

JHK150 |TSRA150 Regular T-Shirt

100% Baumwolle (Grey Melange: 85% Baumwolle / 15% Viskose), (Ash: 98% Baumwolle / 2% Viskose), (Heather Farben: 65% Polyester / 35% Baumwolle), (Denim Heather: 60% Polyester / 40% Baumwolle)

XS, S, M, L, XL, XXL, 3XL, 4XL, 5XL

White 155 g/m², Coloured 160 g/m² JHK

XS, S, M, L, XL, XXL, 3XL, 4XL, 5XL

BLACK | GREY MELANGE | NAVY
RED | ROYAL BLUE | WHITE

XS, S, M, L, XL, XXL

ASH MELANGE | AZURE | BOTTLE GREEN
BOTTLE GREEN HEATHER | BURGUNDY | BURGUNDY HEATHER
CAMOUFLAGE | CHARCOAL HEATHER | CHOCOLATE
DENIM HEATHER | FUCHSIA | KHAKI
LAVENDER HEATHER | MUSTARD HEATHER | PISTACHIO
PURPLE | SKY | TURQUOISE HEATHER
ZINC

XS, S, M, L, XL, XXL, 3XL

DENIM | GOLD | GRAPHITE
KELLY GREEN | LIME | ORANGE
TURQUOISE

Vorgeschrumpfte Baumwolle | Schlauchware ohne Seitennähte | Doppelnähte an Kragen, Bund und Ärmeln | Nackentape von Schulter zu Schulter | Lycra im Bündchen | Unisex

Farbe	Größen	1	ab 100 (4XL ab 50)	ab 1000 (4XL ab 500)
White	XS - XL	3,74	3,24	3,05
White	XXL	4,14	3,59	3,36
White	3XL	4,40	3,81	3,57
White	4XL	5,59	4,86	4,55
White	5XL	5,97	5,16	4,86
Coloured	XS - XL	4,55	3,93	3,69
Coloured	XXL	4,90	4,26	4,00
Coloured	3XL	5,19	4,50	4,24
Coloured	4XL	6,33	5,50	5,14
Coloured	5XL	6,78	5,88	5,50
Heather Colours	XS - XL	5,50	4,76	4,47
Heather Colours	XXL	5,90	5,12	4,78
Camouflage	XS - XL	8,97	7,78	7,28
Camouflage	XXL	9,23	8,00	7,50

RY6424 | CA6424 **Atomic 150 T-Shirt**

100% Baumwolle (Heather Grey: 85% Baumwolle / 15% Viskose)
S, M, L, XL, XXL, 3XL, 4XL
150 g/m² Roly

S, M, L, XL, XXL, 3XL, 4XL
WHITE 01
S, M, L, XL, XXL, 3XL
BLACK 02 | HEATHER GREY 58 | KELLY GREEN 20 | NAVY BLUE 55
ORANGE 31 | RED 60 | ROSETTE 78 | ROYAL BLUE 05
TURQUOISE 12 | YELLOW 03

Single Jersey | T-Shirt mit doppellagigem runden Halsausschnitt | Verstärkte, verdeckte Nähte an Hals und Schulter | Ohne Seitennähte (tubular)

Farbe	Größen	1	ab 100	ab 1000
White 01	S - 3XL	3,19	2,95	2,76
White 01	4XL	3,59	3,33	3,12
Coloured	S - 3XL	3,69	3,43	3,21

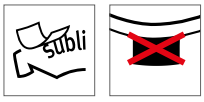

RY7129 | CA7129 **Sublima T-Shirt**

100% Polyester
S, M, L, XL, XXL
140 g/m² Roly

WHITE 01

Kurzarm | Rundhalsausschnitt | Krageneinfassung im gleichen Material | Seitennähte | Polyester mit Baumwolltouch | Ideal zum sublimieren | Abnehmbarer Größensticker

Farbe	Größen	1	ab 100	ab 1000
White 01	S - XXL	5,07	4,55	4,38

JHK150SB | SBTSMAN **Subli T-Shirt Man**

100% Polyester
XS, S, M, L, XL, XXL, 3XL
140 g/m² JHK

SUBLI WHITE

Schlauchware ohne Seitennähte | Doppelnähte an Kragen, Bund und Ärmeln | Nackentape von Schulter zu Schulter | Lycra im Bündchen

Farbe	Größen	1	ab 100	ab 1000
Subli White	XS - XL	5,64	4,88	4,59
Subli White	XXL	5,71	4,95	4,64
Subli White	3XL	5,93	5,14	4,83

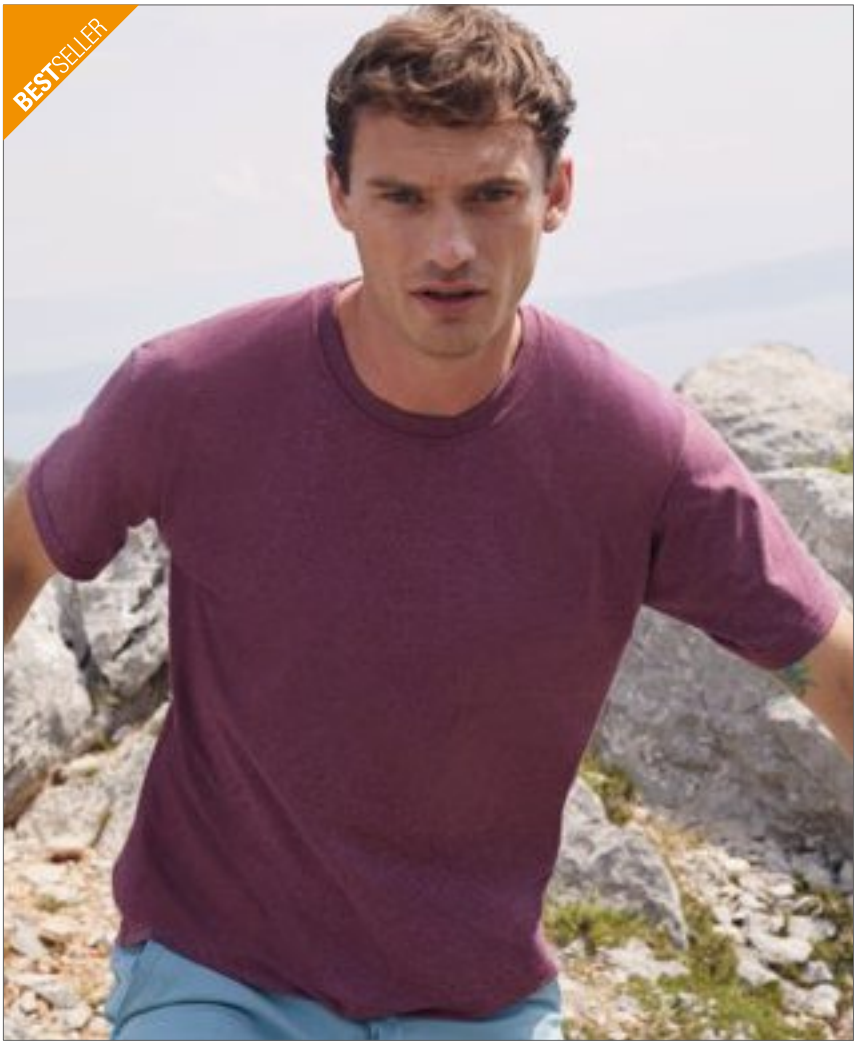

FRUIT OF THE LOOM

NEW COLOUR

>3XL

F140 | 61-036-0 **Valueweight T**

100% Baumwolle (Heather Grey: 97% Baumwolle / 3% Polyester), (Ash: 99% Baumwolle / 1% Polyester), (Vintage Heather Navy, Retro Heather Royal, Retro Heather Green, Vintage Heather Red, Dark Heather Grey: 50% Baumwolle / 50% Polyester)

S, M, L, XL, XXL, 3XL, 4XL, 5XL

White 160 g/m², Coloured 165 g/m² Fruit of the Loom

S, M, L, XL, XXL, 3XL, 4XL, 5XL

BLACK | HEATHER GREY | NAVY | WHITE

S, M, L, XL, XXL, 3XL

ASH (HEATHER)	AZURE BLUE	BOTTLE GREEN
BRICK RED	BURGUNDY	CHOCOLATE
CLASSIC OLIVE	DARK GREY HEATHER	DEEP NAVY
FUCHSIA	HEATHER BURGUNDY	HEATHER PURPLE
KELLY GREEN	KHAKI	LIGHT GRAPHITE (SOLID)
LIGHT PINK	LIME	NATURAL
ORANGE	PURPLE	RED
RETRO HEATHER GREEN	RETRO HEATHER ROYAL	ROYAL BLUE
SKY BLUE	SUNFLOWER	VINTAGE HEATHER NAVY
VINTAGE HEATHER RED	YELLOW	

Rundhalsausschnitt mit Baumwolle/Lycra® Ripp | Höhere Maschendichte für verbesserte Bedruckbarkeit | Gleichfarbiges Nackenband

Farbe	Größen	1	ab 72 (3XL ab 36)	ab 720 (3XL ab 360)
White, Natural	S - XXL	4,62	4,12	3,78
White, Natural	3XL - 5XL	6,40	5,69	5,24
Coloured	S - XXL	5,38	4,76	4,38
Coloured	3XL - 5XL	7,64	6,78	6,21

FRUIT OF THE LOOM

NEW COLOUR

F288N | 61-372-0 **Ladies Valueweight T**

100% Baumwolle (Heather Grey: 97% Baumwolle / 3% Polyester), (Vintage Heather Navy, Retro Heather Royal, Retro Heather Green, Vintage Heather Red, Dark Heather Grey: 50% Baumwolle / 50% Polyester)

XS, S, M, L, XL, XXL

White 160 g/m², Coloured 165 g/m² Fruit of the Loom

AZURE BLUE	BLACK	BOTTLE GREEN
BURGUNDY	DARK GREY HEATHER	DEEP NAVY
FUCHSIA	HEATHER BURGUNDY	HEATHER GREY
HEATHER PURPLE	KELLY GREEN	LIGHT GRAPHITE (SOLID)
LIGHT PINK	LIME	NAVY
ORANGE	PURPLE	RED
RETRO HEATHER GREEN	RETRO HEATHER ROYAL	ROYAL BLUE
SKY BLUE	SUNFLOWER	VINTAGE HEATHER NAVY
VINTAGE HEATHER RED	WHITE	YELLOW

Rundhalsausschnitt mit Baumwolle/Lycra® Ripp | Gleichfarbiges Nackenband | Feminine Passform mit Seitennähten | Höhere Maschendichte für verbesserte Bedruckbarkeit | ValueweightTs

Farbe	Größen	1	ab 72	ab 720
White	XS - XXL	4,62	4,12	3,78
Coloured	XS - XXL	5,38	4,76	4,38

mantis

P01 | M01 Men's Essential Organic T

100% Baumwolle
XS, S, M, L, XL, XXL, 3XL
160 g/m²
Mantis

BLACK	CHARCOAL GREY MELANGE	HEATHER GREY MELANGE	KELLY GREEN
MUSTARD	NAVY	RED	ROYAL
SKY BLUE	SOFT OLIVE	SOFT PINK	WHITE

Single-Jersey | Bio-Baumwolle | Moderne Passform | Ausschnitt aus schmalem Feinripp | Saum mit Zwillingsnadel | Gerader Saum | Pflegeetikett aus Bio-Baumwolle | Abreißbares Nackenetikett

Farbe	Größen	1	ab 100 (XXL ab 50)	ab 1000 (XXL ab 500)
White	XS - XL	9,26	7,12	6,59
White	XXL - 3XL	9,26	7,12	6,59
Coloured	XS - XL	9,88	7,74	7,16
Coloured	XXL - 3XL	9,88	7,74	7,16

P02 | M02 Women´s Essential Organic T

100% Baumwolle
XS, S, M, L, XL, XXL
160 g/m²
Mantis

BLACK	CHARCOAL GREY MELANGE	HEATHER GREY MELANGE	KELLY GREEN
MUSTARD	NAVY	RED	ROYAL
SKY BLUE	SOFT OLIVE	SOFT PINK	WHITE

Single-Jersey | Bio-Baumwolle | Moderne Passform | Ausschnitt aus schmalem Feinripp | Saum mit Zwillingsnadel | Gerader Saum | Pflegeetikett aus Bio-Baumwolle | Abreißbares Nackenetikett

Farbe	Größen	1	ab 100 (XXL ab 50)	ab 1000 (XXL ab 500)
White	XS - XL	9,26	7,12	6,59
White	XXL	9,26	7,12	6,59
Coloured	XS - XL	9,88	7,74	7,16
Coloured	XXL	9,88	7,74	7,16

BY083 | BY083 **Merch T-Shirt**

100% Baumwolle (Heather Grey: 90% Baumwolle / 10% Viskose)
XS, S, M, L, XL, XXL, 3XL, 4XL, 5XL
160 g/m² Build Your Brand

BLACK | HEATHER GREY | WHITE

Fein gerippter Rundhalsausschnitt | 100 % ringgesponnene Baumwolle | Das spezielle Verfahren macht den Stoff besonders glatt | Schlauchware

Farbe	Größen	1	ab 100 (3XL ab 70)	ab 1000 (3XL ab 700)
Coloured	XS - XXL	6,52	5,83	5,50
Coloured	3XL - 5XL	7,83	7,02	6,62

BY086 | BY086 **Ladies Merch T-Shirt**

100% Baumwolle
XS, S, M, L, XL, XXL, 3XL, 4XL, 5XL
150 g/m² Build Your Brand

BLACK | WHITE

Taillierter Fit | Klassischer Rundhalsausschnitt | Kurze Ärmel

Farbe	Größen	1	ab 160 (3XL ab 120)	ab 1600 (3XL ab 1200)
Coloured	XS - XL	6,52	5,83	5,50
Coloured	XXL	7,83	7,02	6,62
Coloured	3XL - 5XL	7,83	7,02	6,62

L01698 | 01698 **Marvin Tee-Shirt**

100% Baumwolle (Grey Melange: 85% Baumwolle / 15% Viskose)
S, M, L, XL, XXL, 3XL
155 g/m² SOL´S

ARMY | DEEP BLACK | FRENCH NAVY | GREY MELANGE
HIBISCUS | MINT | MOUSE GREY (SOLID) | WHITE

Nackenband | Fitted cut | Seitennähte | Enzymbehandlung für besondere Weichheit | Feinrippkragen | Gekämmte, ringgesponnene Baumwolle

Farbe	Größen	1	ab 50	ab 500
White	S - XXL	6,85	5,81	5,50
White	3XL	7,59	6,43	6,09
Coloured	S - XXL	7,47	6,33	6,00
Coloured	3XL	8,21	6,95	6,59

L01699 | 01699 **Mia Tee-Shirt**

100% Baumwolle (Grey Melange: 85% Baumwolle / 15% Viskose)
XS, S, M, L, XL, XXL
155 g/m² SOL´S

ARMY | DEEP BLACK | FRENCH NAVY | GREY MELANGE
HIBISCUS | MINT | MOUSE GREY (SOLID) | WHITE

Nackenband | Fitted cut | Seitennähte | Enzymbehandlung für besondere Weichheit | Feinrippkragen | Gekämmte, ringgesponnene Baumwolle

Farbe	Größen	1	ab 50	ab 500
White	XS - XXL	6,85	5,81	5,50
Coloured	XS - XXL	7,47	6,33	6,00

SOL'S
the fair spirit

L02856 | 02856 **Martin Women T-Shirt**

100% Baumwolle
XS, S, M, L, XL, XXL
155 g/m²
SOL´S

CREAMY BLUE	CREAMY GREEN	CREAMY PINK	DARK KHAKI
DEEP BLACK	FRENCH NAVY	GREY MELANGE	MOUSE GREY (SOLID)
OXBLOOD	RED	ROYAL BLUE	WHITE

155 Jersey; 100% gekämmte, ringgesponnene Baumwolle | Enzymbehandlung für besondere Weichheit | Feinripp-Kragen | Rundhals | Nackenband | Fitted Cut | Seitennähte | Kein Label

Farbe	Größen	1	ab 50	ab 500
White	XS - XXL	7,21	6,12	5,81
Coloured	XS - XXL	7,83	6,64	6,28

L02855 | 02855 **Martin Men T-Shirt**

100% Baumwolle
XS, S, M, L, XL, XXL, 3XL
155 g/m²
SOL´S

CREAMY BLUE	CREAMY GREEN	CREAMY PINK	DARK KHAKI
DEEP BLACK	FRENCH NAVY	GREY MELANGE	MOUSE GREY (SOLID)
OXBLOOD	RED	ROYAL BLUE	WHITE

155 Jersey; 100% gekämmte, ringgesponnene Baumwolle | Enzymbehandlung für besondere Weichheit | Feinripp-Kragen | Rundhals | Nackenband | Fitted Cut | Seitennähte | Kein Label

Farbe	Größen	1	ab 50	ab 500
White	XS - XXL	7,21	6,12	5,81
White	3XL	7,95	6,74	6,38
Coloured	XS - XXL	7,83	6,64	6,28
Coloured	3XL	8,59	7,28	6,90

SW434 | SW434 **Ladies` Hefty Tee**

100% Baumwolle
S, M, L, XL
175 g/m² Starworld

BLACK | WHITE

Single-Jersey | Heavyweight T-Shirt | Seitennähte | Nackenband | Doppelnähte | 1x1 Ripp-Kragen mit Elasthan | Waschbar bis 40 °C | Vorgeschrumpfte, ringgesponnene Baumwolle | SEDEX geprüft

Farbe	Größen	1	ab 100	ab 1000
White	S - XL	5,14	4,47	4,38
Black	S - XL	5,88	5,12	4,76

SW380 | SW380 **Hefty Tee**

100% Baumwolle (Ash: 98% Baumwolle / 2% Polyester), (Heather Grey: 91% Baumwolle / 9% Polyester)
S, M, L, XL, XXL, 3XL
175 g/m² Starworld

S, M, L, XL, XXL, 3XL
BLACK | DEEP NAVY | WHITE

S, M, L, XL, XXL
BRIGHT RED | BURGUNDY | CHARCOAL | DEEP ROYAL | HEATHER GREY

Single-Jersey | Schlauchware | Großzügiger Schnitt, Regular fit | Nackenband | Doppelnähte | 1x1 Ripp-Kragen mit Elasthan | Vorgeschrumpfte, ringgesponnene Baumwolle

Farbe	Größen	1	ab 100	ab 1000
White	S - XXL	5,14	4,47	4,38
White	3XL	6,16	5,36	5,00
Coloured	S - XXL	5,88	5,12	4,76
Coloured	3XL	7,04	6,12	5,71

NH140 | K1 **T-Shirt K1**

100% Baumwolle
S, M, L, XL, XXL
165 g/m² Nath

BLACK | BURGUNDY | DARK GREY | DEEP NAVY
GREEN | GREY MELANGE | INDIGO BLUE | ORANGE
PISTACHIO | RED | ROYAL | SKY
TURQUOISE | WHITE | YELLOW

Halbgekämmte Baumwolle | Schmaler Ripp-Kragen | Rundhalsausschnitt mit gleichfarbigem Nackenband | Seitennähte | Medium Fit

Farbe	Größen	1	ab 100	ab 1000
White	S - XXL	5,31	4,93	4,31
Coloured	S - XXL	6,05	5,62	4,90

NH141 | K22 WOMAN **Women`s T-Shirt**

100% Baumwolle
S, M, L, XL, XXL
165 g/m² Nath

BLACK | BUBBLEGUM | DEEP NAVY | GREEN
PINK | RED | ROYAL | TURQUOISE
WHITE | YELLOW

Halbgekämmte Baumwolle | Schmaler Ripp-Kragen | Rundhalsausschnitt mit gleichfarbigem Nackenband | Seitennähte | Körperbetonter Schnitt

Farbe	Größen	1	ab 100	ab 1000
White	S - XXL	5,50	5,09	4,47
Coloured	S - XXL	6,26	5,81	5,09

ROLY

Label

RY6683 | CA6683 Capri Woman T-Shirt

100% Baumwolle (Heather Grey: 85% Baumwolle / 15% Polyester)
S, M, L, XL, XXL
170 g/m² Roly

BLACK 02	HEATHER GREY 58	KELLY GREEN 20	LIGHT PINK 48
NAVY BLUE 55	OASIS GREEN 114	ORANGE 31	PURPLE 71
RED 60	ROSETTE 78	ROYAL BLUE 05	SKY BLUE 10
TURQUOISE 12	WHITE 01	YELLOW 03	

Kurzarm | 1x1 Ripp Rundhalsausschnitt |Tailliert und eng anliegend geschnitten | Verstärkte und verdeckte Nähte im Nacken | Herausreißbares Label

Farbe	Größen	1	ab 50	ab 500
White 01	S - XXL	4,17	3,74	3,50
Coloured	S - XXL	4,93	4,43	4,14

RY6502 | CA6502 Dogo Premium T-Shirt Men

100% Baumwolle (Heather Grey: 85% Baumwolle / 15% Viskose)
S, M, L, XL, XXL, 3XL, 4XL, 5XL
165 g/m² Roly

S, M, L, XL, XXL, 3XL, 4XL, 5XL

WHITE 01

S, M, L, XL, XXL, 3XL

ARMY GREEN 15	CHOCOLATE 87	DARK LEAD 46	DENIM BLUE 86
EBONY 231	GARNET RED 57	GRASS GREEN 83	IRISH GREEN 24
LIGHT PINK 48	LIME YELLOW 118	NATURAL 29	OASIS GREEN 114
OCEAN BLUE 100	ORANGE 31	ORCHID 230	PURPLE 71
RED 60	ROSETTE 78	SAND 07	SKY BLUE 10
TROPICAL GREEN 216	TURQUOISE 12	WALNUT 67	YELLOW 03

S, M, L, XL, XXL, 3XL, 4XL

BLACK 02	BOTTLE GREEN 56	HEATHER GREY 58	NAVY BLUE 55
ROYAL BLUE 05			

Single-Jersey | T-Shirt kurzarm | 4-lagiger Rundhalskragen | Durchgehendes Nackenband von Schulter zu Schulter | Seitennähte | Herausreißbares Label

Farbe	Größen	1	ab 100	ab 1000
White 01	S - XXL	4,26	3,83	3,59
White 01	3XL	5,28	4,74	4,43
White 01	4XL	6,09	5,45	5,12
White 01	5XL	7,21	6,45	6,05
Coloured	S - XXL	4,97	4,45	4,17
Coloured	3XL	5,95	5,33	5,00
Coloured	4XL	6,69	5,97	5,62

SWGL2 | GL2 Ladies` Retail T-Shirt

100% Baumwolle (Heather Grey: 91% Baumwolle / 9% Polyester)

S, M, L, XL

165 g/m² Starworld

ATOLL | BLACK | CARDINAL RED | DEEP NAVY | INDIGO | KELLY GREEN | NATURAL | PURPLE | WHITE

Organische Baumwolle | Seitennähte | 1x1 Ripp-Kragen | Länger geschnitten | Vorgeschrumpft | Nackenband von Schulter zu Schulter | Waschbar bis 40 °C | SEDEX geprüft

Farbe	Größen	1	ab 50	ab 500
White	S - XL	6,45	5,62	5,24
Coloured	S - XL	6,90	6,00	5,59

SWGL1 | GL1 Retail T-Shirt

100% Baumwolle (Heather Grey: 92% Baumwolle / 8% Polyester)

S, M, L, XL, XXL

165 g/m² Starworld

ATOLL | BLACK | CARDINAL RED | DEEP NAVY | HEATHER GREY | INDIGO | KELLY GREEN | NATURAL | PURPLE | WHITE

Organische Baumwolle | Schlauchware | 1x1 Ripp-Kragen | Nackenband von Schulter zu Schulter | Vorgeschrumpft | Waschbar bis 40 °C | SEDEX geprüft

Farbe	Größen	1	ab 50	ab 500
White	S - XXL	6,45	5,62	5,24
Coloured	S - XXL	6,90	6,00	5,59

Stedman® collection

S140 | ST2000 **Classic-T Unisex**

100% Baumwolle (Grey Heather: 85% Baumwolle / 15% Viskose)

XXS, XS, S, M, L, XL, XXL, 3XL, 4XL, 5XL

155 g/m² Stedman®

XXS, XS, S, M, L, XL, XXL, 3XL, 4XL, 5XL

ASH (HEATHER)	BLACK OPAL	BLUE MIDNIGHT
BRIGHT ROYAL	GREY HEATHER	NAVY BLUE
SCARLET RED	WHITE	

XXS, XS, S, M, L, XL, XXL, 3XL

BOTTLE GREEN	BRIGHT LIME	BRILLIANT ORANGE
BURGUNDY RED	DARK CHOCOLATE	DEEP BERRY
HUNTERS GREEN	KELLY GREEN	KIWI GREEN
LIGHT BLUE	OCEAN BLUE	ORANGE
REAL GREY	SOFT GREY	SUNFLOWER YELLOW
YELLOW		

Unisex | Ringspinn-Baumwolle | Schulter-Nackenband | Schlauchware | Waschbar bis 40 °C

Farbe	Größen	1	ab 48 (S ab 96, 3XL ab 24)	ab 480 (S ab 960, 3XL ab 240)
White	XXS - XS	4,17	3,62	3,36
White	S - XXL	4,17	3,62	3,36
White	3XL - 5XL	5,45	4,74	4,38
Coloured	XXS - XS	5,09	4,40	4,09
Coloured	S - XXL	5,09	4,40	4,09
Coloured	3XL - 5XL	6,55	5,69	5,26

JHK T-SHIRT

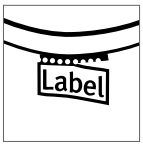

JHK170 | TSRA170 **Regular Hit T-Shirt**

100% Baumwolle (Ash Melange: 98% Baumwolle / 2% Viskose), (Grey Melange: 85% Baumwolle / 15% Viskose)

XS, S, M, L, XL, XXL, 3XL, 4XL, 5XL

ca. 170 g/m² JHK

XS, S, M, L, XL, XXL, 3XL, 4XL, 5XL

BLACK | BOTTLE GREEN | GREY MELANGE | NAVY | RED | ROYAL BLUE | WHITE

XS, S, M, L, XL, XXL, 3XL

ASH MELANGE | CARDINAL | GOLD | GRAPHITE | ORANGE

Schlauchware | Doppelte Naht am Kragen, an den Ärmeln und unten | Nackenband | TearAway Nackenlabel | Lycra Bündchen

Farbe	Größen	1	ab 100 (4XL ab 50)	ab 1000 (4XL ab 500)
White	XS - XL	4,33	3,74	3,52
White	XXL	4,81	4,17	3,90
White	3XL	5,16	4,47	4,19
White	4XL	6,31	5,45	5,12
White	5XL	6,66	5,78	5,43
Coloured	XS - XL	5,05	4,38	4,12
Coloured	XXL	5,52	4,78	4,50
Coloured	3XL	6,07	5,26	4,95
Coloured	4XL	7,02	6,09	5,71
Coloured	5XL	7,54	6,55	6,14

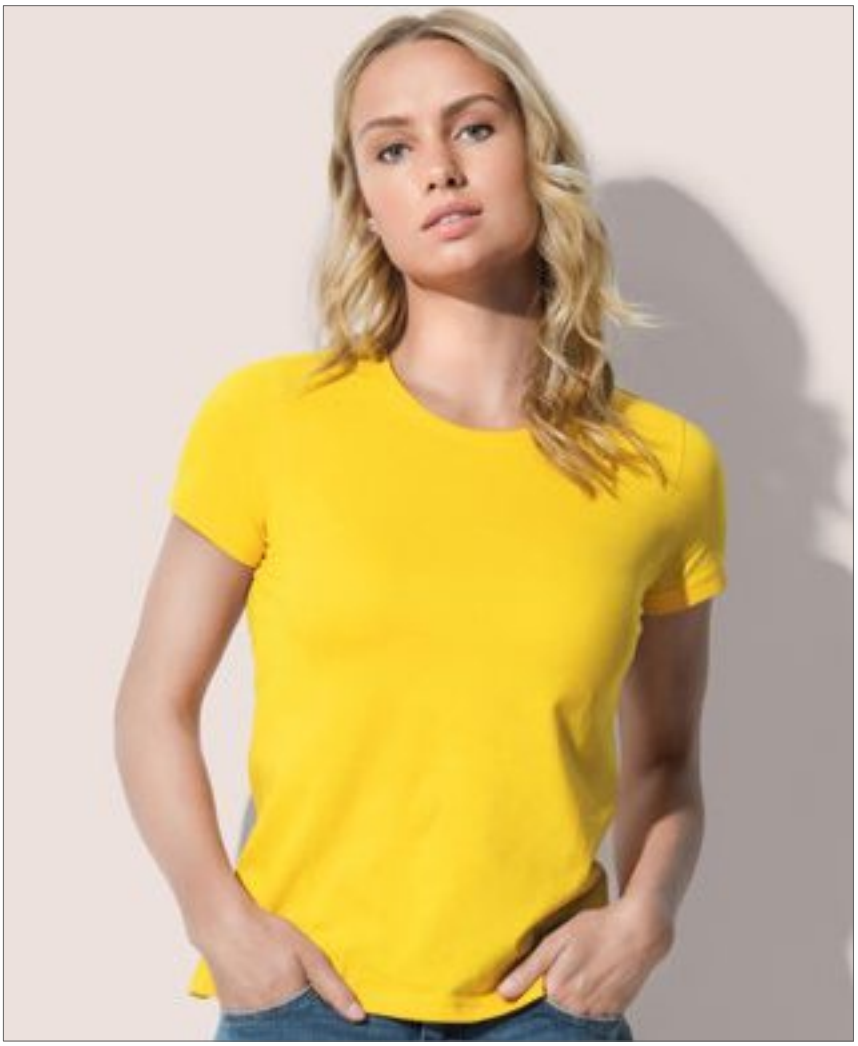

Stedman® collection

NEW COLOUR

S141 | ST2600 **Classic-T Fitted Women**

100% Baumwolle (Grey Heather: 85% Baumwolle / 15% Viskose)

XS, S, M, L, XL, XXL, 3XL

155 g/m² Stedman®

XS, S, M, L, XL, XXL, 3XL

BLACK OPAL | NAVY BLUE | SCARLET RED | WHITE

XS, S, M, L, XL, XXL

BRIGHT LIME | BRIGHT ROYAL | BRILLIANT ORANGE | BURGUNDY RED | DARK CHOCOLATE | DEEP BERRY | GREY HEATHER | HUNTERS GREEN | KELLY GREEN | KIWI GREEN | LIGHT BLUE | OCEAN BLUE | ORANGE | REAL GREY | SOFT GREY | SUNFLOWER YELLOW | SWEET PINK | YELLOW

Klassischer Bestseller | Ringspinn-Baumwolle | Nackenband | Seitennähte | Waschbar bis 40 °C | Body Fit

Farbe	Größen	1	ab 48 (S ab 96, XXL ab 24)	ab 480 (S ab 960, XXL ab 240)
White	XS	4,17	3,62	3,36
White	S - XL	4,17	3,62	3,36
White	XXL	4,17	3,62	3,36
White	3XL	5,45	4,74	4,38
Coloured	XS	5,09	4,40	4,09
Coloured	S - XL	5,09	4,40	4,09
Coloured	XXL	5,09	4,40	4,09
Coloured	3XL	6,55	5,69	5,26

promodoro

E3005 | 3005 Women`s Premium-T

100% Baumwolle (Sports Grey: 85% Baumwolle / 15% Viskose)
XS, S, M, L, XL, XXL, 3XL
180 g/m² Promodoro

ALASKAN BLUE	ASH (HEATHER)	BABY BLUE
BLACK	BROWN	BURGUNDY
CHERRY BERRY	FIRE RED	FOREST
GOLD	GRAPHITE (SOLID)	JADE
KELLY GREEN	KHAKI	NAVY
NEW LIGHT GREY (SOLID)	ORANGE	ROYAL
SPORTS GREY (HEATHER)	STEEL GREY (SOLID)	TURQUOISE
WHITE	WILD LIME	

Leicht tailliert | Single-Jersey | Seitennähte | Gekämmte Baumwolle

Farbe	Größen	1	ab 100 (3XL ab 50)	ab 1000 (3XL ab 500)
White	XS - XXL	7,16	6,88	6,62
White	3XL	8,23	7,90	7,62
Coloured	XS - XXL	8,45	8,12	7,81
Coloured	3XL	9,71	9,33	8,97

promodoro

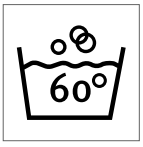

E3000 | 3000/3099 Men`s Premium-T

100% Baumwolle (Sports Grey: 85% Baumwolle / 15% Viskose)
XS, S, M, L, XL, XXL, 3XL, 4XL, 5XL
180 g/m² Promodoro

ALASKAN BLUE	ASH (HEATHER)	BABY BLUE
BLACK	BROWN	BURGUNDY
CHERRY BERRY	FIRE RED	FOREST
GOLD	GRAPHITE (SOLID)	JADE
KELLY GREEN	KHAKI	NAVY
NEW LIGHT GREY (SOLID)	ORANGE	ROYAL
SPORTS GREY (HEATHER)	STEEL GREY (SOLID)	TURQUOISE
WHITE	WILD LIME	

Doppelnahtverarbeitung am Kragen und allen Säumen | Nackenband | Kragen mit Elasthan | Single-Jersey | Ringgesponnene, gekämmte Baumwolle | Schlauchwarenausführung

Farbe	Größen	1	ab 100 (3XL ab 50)	ab 1000 (3XL ab 500)
White	XS - XXL	7,43	7,12	6,85
White	3XL	8,54	8,19	7,88
White	4XL	9,83	9,40	9,07
White	5XL	11,78	11,31	10,88
Coloured	XS - XXL	8,66	8,31	8,00
Coloured	3XL	9,97	9,54	9,19
Coloured	4XL	11,45	11,00	10,57
Coloured	5XL	13,76	13,19	12,69

SOL'S
the fair spirit

NEW COLOUR

L190 | 11500 Imperial T-Shirt

100% Baumwolle (Grey Melange: 85% Baumwolle / 15% Viskose), (Ash: 98% Baumwolle / 2% Viskose)

XS, S, M, L, XL, XXL, 3XL, 4XL, 5XL

190 g/m² SOL´S

XS, S, M, L, XL, XXL, 3XL, 4XL, 5XL

DARK GREY (SOLID) | DEEP BLACK | FRENCH NAVY | GOLD
GREY MELANGE | KELLY GREEN | NAVY | ORANGE
RED | ROYAL BLUE | WHITE

S, M, L, XL, XXL, 3XL, 4XL, 5XL

AQUA | ASH (HEATHER) | BOTTLE GREEN | DENIM
MOUSE GREY (SOLID)

XS, S, M, L, XL, XXL

CHOCOLATE | DARK PURPLE | KHAKI | SKY BLUE

S, M, L, XL, XXL

APPLE GREEN | ARMY | ATOLL BLUE | BURGUNDY
CARIBBEAN BLUE | CHILI RED | CREAM | EARTH
EMERALD | FUCHSIA | HIBISCUS | ICE BLUE
LEMON | LIGHT GREY (SOLID) | LIGHT PURPLE | ORCHID PINK
PETROLEUM BLUE | SAGE GREEN | SAND | TANGO RED
ULTRAMARINE | ZINC (SOLID)

S, M, L, XL, XXL, 3XL

ANCIENT PINK | BLUE | DARK KHAKI | TERRACOTTA

Unisex-Rundhals T-Shirt | Doppelnähte an Ärmeln und Bund | Ripp-Kragen mit Elasthan-Anteil | Verstärktes Nackenband | Schlauchware

Farbe	Größen	1	ab 100 (3XL ab 50)	ab 1000 (3XL ab 500)
White	XS - XXL	4,69	4,00	3,78
White	3XL	5,66	4,83	4,59
White	4XL - 5XL	8,43	7,19	6,83
Coloured	XS - XXL	5,78	4,95	4,69
Coloured	3XL	6,93	5,90	5,62
Coloured	4XL - 5XL	10,40	8,88	8,43

L191 | 11502 Imperial Women T-Shirt

100% Baumwolle (Grey Melange: 85% Baumwolle / 15% Viskose), (Ash: 98% Baumwolle / 2% Viskose)

S, M, L, XL, XXL, 3XL

190 g/m² SOL´S

S, M, L, XL, XXL, 3XL

AQUA | ASH (HEATHER) | BOTTLE GREEN | DARK GREY (SOLID)
DEEP BLACK | DENIM | FRENCH NAVY | GOLD
GREY MELANGE | KELLY GREEN | MOUSE GREY (SOLID) | NAVY
ORANGE | RED | ROYAL BLUE | WHITE

S, M, L, XL, XXL

ANCIENT PINK | APPLE GREEN | ATOLL BLUE | BLUE
BURGUNDY | CARIBBEAN BLUE | CHOCOLATE | DARK KHAKI
DARK PURPLE | EMERALD | FUCHSIA | HIBISCUS
KHAKI | LEMON | LIGHT PURPLE | ORCHID PINK
PETROLEUM BLUE | SKY BLUE | TERRACOTTA | ULTRAMARINE

Halbgekämmte Baumwolle | Rippkragen | Verstärktes Nackenband | Taillierter Schnitt | Feiner Halsausschnitt | Seitennähte

Farbe	Größen	1	ab 100	ab 1000
White	S - XXL	4,69	4,00	3,78
White	3XL	5,66	4,83	4,59
Coloured	S - XXL	5,78	4,95	4,69
Coloured	3XL	6,93	5,90	5,62

SOL'S
the fair spirit

L02080 | 02080 Women`s Round Neck Fitted T-Shirt Imperial

100% Baumwolle (Grey Melange: 85% Baumwolle / 15% Viskose), (Charcoal Melange, Heather Oxblood, Heather Khaki, Heather Denim: 60% Baumwolle / 40% Polyester)

S, M, L, XL, XXL

190 g/m² SOL´S

CHARCOAL MELANGE	DARK GREY (SOLID)	DEEP BLACK	FRENCH NAVY
GREY MELANGE	HEATHER DENIM	HEATHER KHAKI	HEATHER OXBLOOD
OXBLOOD	PURE GREY	RED	WHITE

Rundhalsausschnitt mit Ripp-Strick | Cut-and-Sewn | Kurze Ärmel | Nackenband innen | Kein Label

Farbe	Größen	1	ab 50	ab 500
White	S - XXL	5,93	5,02	4,74
Coloured	S - XXL	7,35	6,24	5,90

L189 | 00580 Imperial Fit T-Shirt

100% Baumwolle (Grey Melange: 85% Baumwolle / 15% Viskose), (Charcoal Melange, Heather Oxblood, Heather Khaki, Heather Denim: 60% Baumwolle / 40% Polyester)

S, M, L, XL, XXL

190 g/m² SOL´S

CHARCOAL MELANGE	DARK GREY (SOLID)	DEEP BLACK	FRENCH NAVY
GREY MELANGE	HEATHER DENIM	HEATHER KHAKI	HEATHER OXBLOOD
OXBLOOD	PURE GREY	RED	WHITE

100% halbgekämmte, ringgesponnene Baumwolle | Verstärktes Nackenband | Rundhalsausschnitt aus Elasthan-Ripp | Taillierter Schnitt | Größenlabel im Nacken

Farbe	Größen	1	ab 100	ab 1000
White	S - XXL	5,93	5,02	4,74
Coloured	S - XXL	7,35	6,24	5,90

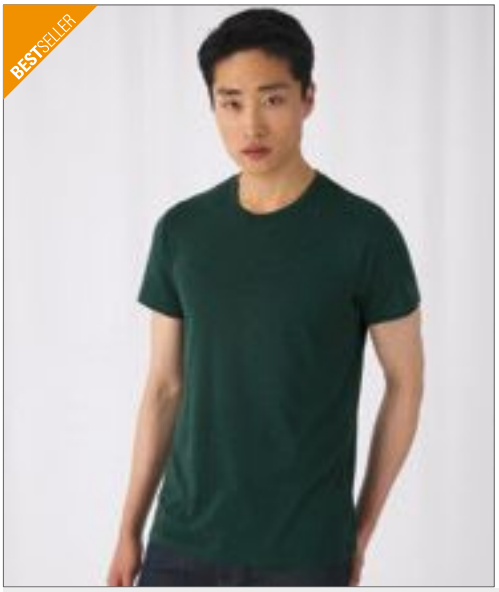

BCTM055 | TM055 **Triblend T-Shirt /Men**

50% Polyester / 25% Baumwolle / 25% Viskose
S, M, L, XL, XXL, 3XL
130 g/m² B&C

BLACK | HEATHER DARK GREY | HEATHER FOREST | HEATHER LIGHT GREY | HEATHER NAVY | HEATHER PURPLE | HEATHER ROYAL BLUE | NAVY | RED | WHITE

TriBlend TEE mit Rundhalsausschnitt | Seitennähte | Kragen- und Schulternähte sind mit einem weichen Kantenband verstärkt | Schmaler Kragen aus demselben Material für eine moderne, aktuelle Optik | Bequem und atmungsaktiv dank Baumwollmischung | Sehr langlebig, flexibel und faltenfrei durch Polyesteranteil | Neutrales Größenlabel ohne Branding |

Farbe	Größen	1	ab 50	ab 500
Coloured	S - 3XL	10,52	9,38	8,69

BCTW056 | TW056 **Triblend T-Shirt /Women**

50% Polyester / 25% Baumwolle / 25% Viskose
XS, S, M, L, XL, XXL
130 g/m² B&C

BLACK | HEATHER DARK GREY | HEATHER FOREST | HEATHER LIGHT GREY | HEATHER NAVY | HEATHER PURPLE | HEATHER ROYAL BLUE | NAVY | RED | WHITE

TriBlend TEE mit Rundhalsausschnitt | Seitennähte | Die Kragennähte sind mit einem weichen Kantenband verstärkt | Schmaler Kragen aus demselben Material für eine moderne, aktuelle Optik | Bequem und atmungsaktiv dank Baumwollmischung | Sehr langlebig, flexibel und faltenfrei durch Polyesteranteil | Neutrales Größenlabel ohne Branding

Farbe	Größen	1	ab 50	ab 500
Coloured	XS - XXL	10,52	9,38	8,69

BCTM046 | TM046 **Inspire Slub T / Men**

100% Baumwolle
S, M, L, XL, XXL, 3XL
120 g/m² B&C

CHIC ANTHRACITE | CHIC BLACK | CHIC NAVY | CHIC PURE WHITE | CHIC RED

100% gekämmte, ringgesponnene Bio-Baumwolle | Rundhalsausschnitt | T-Shirt aus weichem Flammengarn | Seitennähte sorgen für eine optimale Passform | Kragen- und Schulternähte sind mit einem weichen Kantenband verstärkt | Schmaler Kragen aus demselben Material für eine moderne, aktuelle Optik | Neutrales Größenlabel ohne Branding | B&C Collection ist Mitglied der Fair Wear Foundation

Farbe	Größen	1	ab 50	ab 500
Coloured	S - 3XL	8,54	7,59	7,02

BCTW047 | TW047 **Inspire Slub T / Women**

100% Baumwolle
XS, S, M, L, XL, XXL
120 g/m² B&C

CHIC ANTHRACITE | CHIC BLACK | CHIC NAVY | CHIC PURE WHITE | CHIC RED

100% gekämmte, ringgesponnene Bio-Baumwolle | Rundhalsausschnitt | T-Shirt aus weichem Flammengarn mit streifiger Struktur | Seitennähte sorgen für eine optimale Passform und eine feminine Silhouette | Die Kragennähte sind mit einem weichen Kantenband verstärkt | Schmaler Kragen aus demselben Material für eine moderne, aktuelle Optik | Neutrales Größenlabel ohne Branding | B&C Collection ist Mitglied der Fair Wear Foundation

Farbe	Größen	1	ab 50	ab 500
Coloured	XS - XXL	8,54	7,59	7,02

BY021 | BY021 **Ladies` Extended Shoulder Tee**

100% Baumwolle (Grey: 90% Baumwolle / 10% Viskose), (Charcoal: 60% Baumwolle / 40% Polyester)

XS, S, M, L, XL, XXL, 3XL, 4XL, 5XL

140 g/m² Build Your Brand

XS, S, M, L, XL, XXL, 3XL, 4XL, 5XL

BLACK | BURGUNDY | CHARCOAL (HEATHER)
CHERRY | HEATHER GREY | NAVY
OLIVE | PINK | WHITE

XS, S, M, L, XL

ULTRAVIOLETT

S, M, L, XL, XXL, 3XL, 4XL, 5XL

FOREST GREEN | HIBISKUS PINK | NEO MINT
PARADISE ORANGE | SNOW BLUE

Modisch lang geschnittenes Shirt aus leichtem Jersey-Stoff | Neutrales Größenlabel ohne Branding, für Nackendruck geeignet | Überschnittene Ärmel | Umgeschlagener Ärmelsaum | Schmales Halsbündchen

Farbe	Größen	1	ab 100 (3XL ab 70)	ab 1000 (3XL ab 700)
Coloured	XS - XL	7,83	7,02	6,62
Coloured	XXL	9,16	8,21	7,74
Coloured	3XL - 5XL	9,16	8,21	7,74

NEXT LEVEL APPAREL

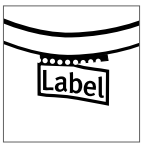

NX1510 | 1510 **Ladies` Ideal T-Shirt**

60% Baumwolle / 40% Polyester
XS, S, M, L, XL, XXL
135 g/m² Next Level Apparel

ANTIQUE GOLD	BLACK	CANCUN
DARK GREY	DESERT PINK	HEATHER GREY
HOT PINK	MIDNIGHT NAVY	MINT
RED	ROYAL	SCARLET
TAHITI BLUE	WHITE	

Leichter Jersey aus Baumwolle und Polyester | 60% gekämmte, ringgesponnene Baumwolle / 40% Polyester | Rundhalsausschnitt | Eingesetzter Feinripp-Kragen mit Deckstich vorn | Heraustrennbares Etikett

Farbe	Größen	1	ab 72	ab 720
Coloured	XS - XL	6,47	6,14	5,62
Coloured	XXL	8,57	8,02	7,43

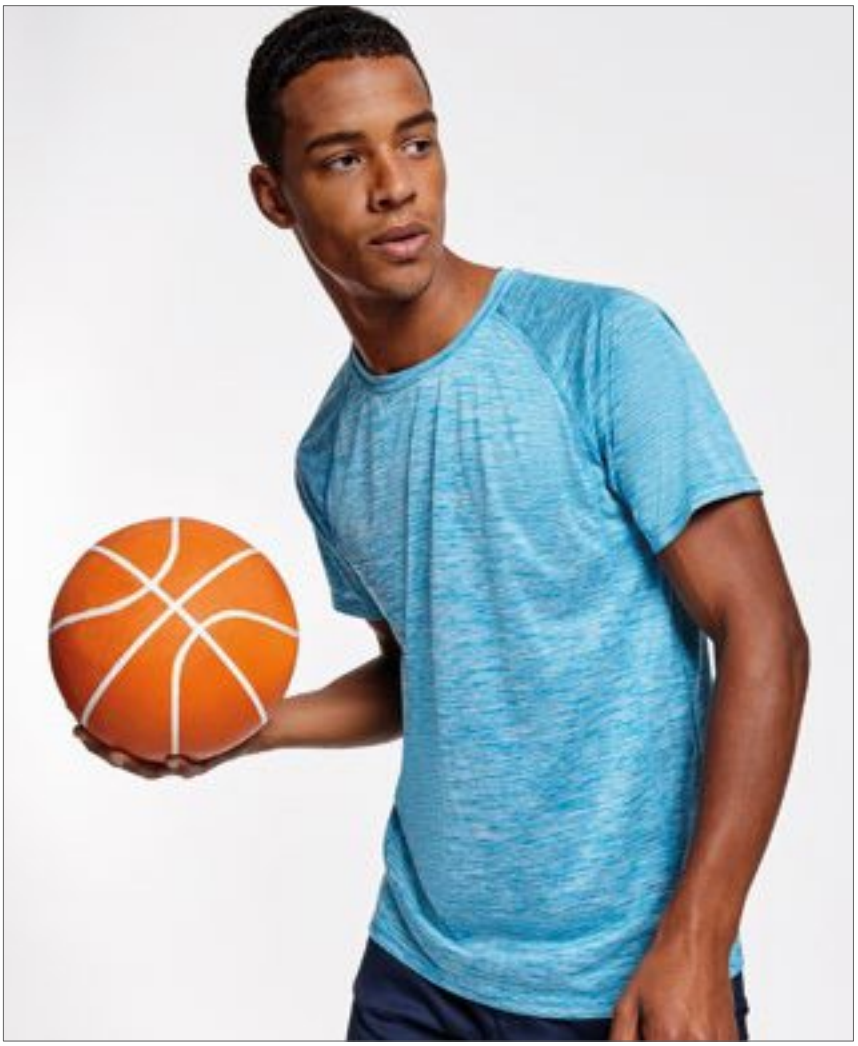

ROLY

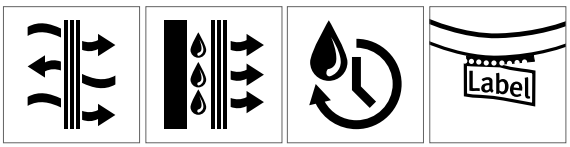

RY6654 | CA6654 **Austin T-Shirt**

100% Polyester
S, M, L, XL, XXL
140 g/m² Roly

HEATHER BLACK 243	HEATHER FLUOR CORAL 244	HEATHER FLUOR YELLOW 249
HEATHER LIME 250	HEATHER NAVY BLUE 247	HEATHER ROYAL BLUE 248
HEATHER TURQUOISE 246		

100% Polyester Space Dye, 140 g/m² | Funktions-T-Shirt kurzarm | Raglan-Ärmel | Rundhalsausschnitt | Herausreißbares Label | Atmungsaktives Gewebe | Funktionsmaterial

Farbe	Größen	1	ab 50	ab 500
Coloured	S - XXL	7,95	7,12	6,83

ROLY

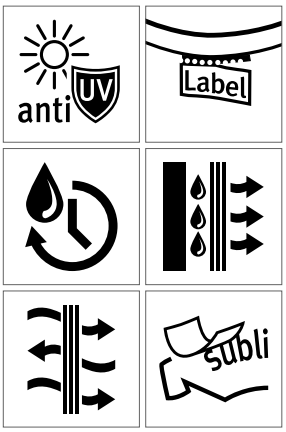

RY0425 | CA0425 Montecarlo T-Shirt

100% Polyester
S, M, L, XL, XXL, 3XL
150 g/m² Roly

S, M, L, XL, XXL, 3XL

BLACK 02	FLUOR ORANGE 223	FLUOR YELLOW 221	RED 60
TURQUOISE 12	WHITE 01		

S, M, L, XL, XXL

ARMY GREEN 15	DARK LEAD 46	DARK SAND 219	FERN GREEN 226
FLUOR CORAL 234	LIME GREEN 225	MAUVE 63	NAVY BLUE 55
ROSETTE 78	ROYAL BLUE 05	YELLOW 03	

Piqué | Funktions-T-Shirt | Raglan-Ärmel | Rundhalsauschnitt mit Nackenband | Seiteneinsätze aus gleichem Material | Overlock-Nähte | Atmungsaktiv | Herausreißbares Label | Funktionsgewebe | UV Standard 801: White, Black, Dark Lead, Dark Sand, Mauve, Yellow, Red, Rosette, Turquoise, Royal Blue, Navy Blue, Army Green, Lime Green, Fern Green, Fluor Orange, Fluor Yellow, Fluor Coral

Farbe	Größen	1	ab 50	ab 500
Coloured	S - XXL	4,59	4,09	3,95
Coloured	3XL	5,05	4,50	4,33

RY0423 | CA0423 Montecarlo Woman T-Shirt

100% Polyester
S, M, L, XL, XXL
150 g/m² Roly

BLACK 02	FERN GREEN 226	FLUOR CORAL 234	FLUOR ORANGE 223
FLUOR YELLOW 221	LIGHT PINK 48	LIME GREEN 225	MAUVE 63
NAVY BLUE 55	RED 60	ROSETTE 78	ROYAL BLUE 05
TURQUOISE 12	WHITE 01	YELLOW 03	

Piqué | Funktions-T-Shirt | Rundhalsausschnitt mit Nackenband | Tailliert | Atmungsaktiv | Herausreißbares Label | Funktionsgewebe | Für Sublimationsdruck geeignet | UV Standard 801: White, Black, Yellow, Red, Mauve, Rosette, Turquoise, Royal Blue, Navy Blue, Lime Green, Fern Green, Fluor Orange, Fluor Yellow, Fluor Coral, Light Pink

Farbe	Größen	1	ab 50	ab 500
Coloured	S - XXL	4,59	4,09	3,95

BCTM044 | TM044 **Inspire V T / Men**

100% Baumwolle
S, M, L, XL, XXL, 3XL
140 g/m² B&C

BLACK | KHAKI | LIGHT GREY | NAVY | RED | WHITE

100% gekämmte, ringgesponnene Bio-Baumwolle | Kragen- und Schulternähte sind mit einem weichen Kantenband verstärkt | Seitennähte sorgen für eine optimale Passform | Legerer Fit | Schmaler, mitteltiefer V-Ausschnitt aus Ripp-Strick | Kragen- und Schulternähte sind mit einem weichen Kantenband verstärkt | Neutrales Größenlabel ohne Branding | B&C Collection ist Mitglied der Fair Wear Foundation

Farbe	Größen	1	ab 50	ab 500
White	S - 3XL	7,35	6,55	6,07
Coloured	S - 3XL	8,07	7,19	6,66

BCTW045 | TW045 **Inspire V T / Women**

100% Baumwolle
XS, S, M, L, XL, XXL
140 g/m² B&C

BLACK | KHAKI | LIGHT GREY | NAVY | RED | WHITE

100% gekämmte, ringgesponnene Bio-Baumwolle | Kragen- und Schulternähte sind mit einem weichen Kantenband verstärkt | Seitennähte sorgen für eine optimale Passform | Legerer Fit | Schmaler Kragen aus Ripp-Strick für eine moderne, angesagte Optik | Kragen- und Schulternähte sind mit einem weichen Kantenband verstärkt | Neutrales Größenlabel ohne Branding | B&C Collection ist Mitglied der Fair Wear Foundation

Farbe	Größen	1	ab 50	ab 500
White	XS - XXL	7,35	6,55	6,07
Coloured	XS - XXL	8,07	7,19	6,66

JHK271 | TSULSCL **Ladies` V-Neck Sicilia**

100% Baumwolle
S, M, L, XL
White 140 g/m², Coloured 145 g/m² JHK

ASH MELANGE | BLACK | CARDINAL | CHOCOLATE | FUCHSIA | KHAKI | MINT GREEN | MUSTARD | PINK | PISTACHIO | RED | ROYAL BLUE | TANGERINE | TURQUOISE | WHITE

Tailliertes Damen-T-Shirt | V-Neck | Kurzarm | Angeschnittene Ärmel | Kragen, Ärmel und Bund offen

Farbe	Größen	1	ab 50	ab 500
White	S - XL	4,88	4,21	3,95
Coloured	S - XL	5,57	4,83	4,52

F272 | 61-426-0 **Original V-Neck T**

100% Baumwolle (Heather Grey: 97% Baumwolle / 3% Polyester)
S, M, L, XL, XXL, 3XL, 4XL, 5XL
White 140 g/m², Coloured 145 g/m² Fruit of the Loom

S, M, L, XL, XXL, 3XL, 4XL, 5XL
BLACK | HEATHER GREY | NAVY | WHITE

S, M, L, XL, XXL, 3XL
AZURE BLUE | BOTTLE GREEN | BRICK RED | BURGUNDY | CLASSIC OLIVE | DEEP NAVY | FUCHSIA | KELLY GREEN | LIGHT GRAPHITE (SOLID) | LIME | ORANGE | PURPLE | RED | ROYAL BLUE | SKY BLUE | SUNFLOWER | YELLOW

V-Ausschnitt gerippt | Gleichfarbiges Nackenband | Höhere Maschendichte für bessere Bedruckbarkeit

Farbe	Größen	1	ab 72 (3XL ab 36)	ab 720 (3XL ab 360)
White	S - XXL	4,40	3,90	3,59
White	3XL - 5XL	6,59	5,85	5,38
Coloured	S - XXL	5,45	4,83	4,43
Coloured	3XL - 5XL	8,09	7,19	6,59

NEXT LEVEL APPAREL

NX1540 | 1540 **Ladies` Ideal V Neck-T**

60% Baumwolle / 40% Polyester

XS, S, M, L, XL, XXL

135 g/m² Next Level Apparel

ANTIQUE GOLD	BLACK	CANCUN
DARK GREY	DESERT PINK	HEATHER GREY
HOT PINK	MIDNIGHT NAVY	PURPLE RUSH
RASPBERRY	RED	ROYAL
TAHITI BLUE	WHITE	

Leichter Jersey aus Baumwolle und Polyester | 60% gekämmte, ringgesponnene Baumwolle / 40% Polyester | V-Ausschnitt | Eingesetzter Feinripp-Kragen mit Deckstich vorn | Heraustrennbares Etikett

Farbe	Größen	1	ab 72	ab 720
Coloured	XS - XL	6,85	6,40	5,93
Coloured	XXL	8,83	8,26	7,64

G64V00L | 64V00L Softstyle® Ladies` V-Neck T-Shirt

100% Baumwolle (Sport Grey: 90% Baumwolle / 10% Polyester), (Dark Heather, Heather Purple: 65% Polyester / 35% Baumwolle)

S, M, L, XL, XXL

144 g/m² Gildan

AZALEA | BLACK | DARK HEATHER | HEATHER PURPLE | IRISH GREEN | NAVY | PURPLE | RED | ROYAL | SPORT GREY (HEATHER) | WHITE

Angeschnittene Ärmel | Doppelnähte an Bund und Ärmeln | Durchgehendes Schulterband | Seitennähte für besseren Sitz | V-Ausschnitt

Farbe	Größen	1	ab 36	ab 360
White	S - XXL	5,76	4,52	4,26
Sport Grey (Heather)	S - XXL	6,64	5,36	5,05
Coloured	S - XXL	7,26	5,83	5,45

G64V00 | 64V00 Softstyle® V-Neck T-Shirt

100% Baumwolle (Sport Grey: 90% Baumwolle / 10% Polyester), (Dark Heather, Heather Irish Green, Heather Purple: 65% Polyester / 35% Baumwolle)

S, M, L, XL, XXL

White 144 g/m², Coloured 153 g/m² Gildan

BLACK | CHARCOAL (SOLID) | DARK HEATHER | HEATHER IRISH GREEN | HEATHER PURPLE | IRISH GREEN | NAVY | PURPLE | RED | ROYAL | SPORT GREY (HEATHER) | WHITE

V-Ausschnitt | Doppelnähte an Bund und Ärmeln | Durch eine Vierteldrehung des Schlauchs bei der Verarbeitung wird eine Mittelfalte im Shirt vermieden | Durchgehendes Schulterband | Herausreißbares Label

Farbe	Größen	1	ab 36	ab 360
White	S - XXL	5,76	4,52	4,26
Sport Grey (Heather)	S - XXL	6,64	5,36	5,05
Coloured	S - XXL	7,26	5,83	5,45

G4100VL | 4100VL Premium Cotton® Ladies` V-Neck T-Shirt

100% Baumwolle (Sport Grey: 90% Baumwolle / 10% Polyester)

S, M, L, XL, XXL

White 180 g/m², Coloured 185 g/m² Gildan

AZALEA | BLACK | CORNSILK | HELICONIA | LIGHT BLUE | NAVY | RED | ROYAL | SAPPHIRE | SPORT GREY (HEATHER) | WHITE

Ringgesponnene Baumwolle | Leicht antaillierter Schnitt mit Seitennähten | Schulterband

Farbe	Größen	1	ab 36	ab 360
White	S - XXL	6,38	5,00	4,66
Sport Grey (Heather)	S - XXL	6,85	5,47	5,16
Coloured	S - XXL	7,38	5,97	5,64

G41V00 | 41V00 Premium Cotton® V-Neck T-Shirt

100% Baumwolle (Sport Grey: 90% Baumwolle / 10% Polyester)

S, M, L, XL, XXL

White 180 g/m², Coloured 185 g/m² Gildan

BLACK | CHARCOAL (SOLID) | CORNSILK | HELICONIA | LIGHT BLUE | NAVY | RED | ROYAL | SAPPHIRE | SPORT GREY (HEATHER) | WHITE

Mitred-V-Ausschnitt | Versiegelte Nähte am Hals und den Schultern

Farbe	Größen	1	ab 72	ab 720
White	S - XXL	6,38	5,00	4,66
Sport Grey (Heather)	S - XXL	6,85	5,47	5,16
Coloured	S - XXL	7,38	5,97	5,64

mantis

Label

P97 | M97 **Women`s Loose Fit Long Sleeve T**

100% Baumwolle
S, M, L, XL
125 g/m² Mantis

BLACK | WHITE

100% ringgesponnene, gekämmte Baumwolle | Weiter Halsausschnitt | Moderner Schnitt | Raglan-Ärmel mit 1x1 Ripp-Bündchen | Abgerundeter Saum mit leicht verlängertem Rückenteil | Abreißbares Größenetikett | Single-Jersey

Farbe	Größen	1	ab 50	ab 500
Coloured	S - XL	16,33	14,16	13,11

FRUIT OF THE LOOM

>3XL

F243 | 61-428-0 **Original Long Sleeve T**

100% Baumwolle (Heather Grey: 97% Baumwolle / 3% Polyester)
S, M, L, XL, XXL, 3XL, 4XL, 5XL
White 135 g/m², Coloured 145 g/m² Fruit of the Loom

S, M, L, XL, XXL, 3XL, 4XL, 5XL
BLACK | HEATHER GREY | WHITE

S, M, L, XL, XXL, 3XL
DEEP NAVY | LIGHT GRAPHITE (SOLID) | RED | ROYAL BLUE

Rundhalsausschnitt gerippt mit gleichfarbigem Nackenband | Höhere Maschendichte für bessere Bedruckbarkeit

Farbe	Größen	1	ab 72 (3XL ab 36)	ab 720 (3XL ab 360)
White	S - XXL	5,95	5,31	4,88
White	3XL - 5XL	8,57	7,62	7,02
Coloured	S - XXL	7,38	6,57	6,02
Coloured	3XL - 5XL	10,76	9,52	8,76

B&C COLLECTION

BCTW06T | TW 06T **T-Shirt #E150 Long Sleeve / Women**

100% Baumwolle (Sport Grey: 85% Baumwolle / 15% Viskose)
XS, S, M, L, XL, XXL, 3XL
145 g/m² B&C

XS, S, M, L, XL, XXL, 3XL
BLACK | NAVY | RED | ROYAL BLUE
SPORT GREY (HEATHER) | WHITE

XS, S, M, L, XL, XXL
BEAR BROWN | BOTTLE GREEN | DARK GREY (SOLID) | MILLENNIAL PINK
ORANGE | URBAN KHAKI

Vorgeschrumpft | Moderne Mainstream-Passform | Mit Seitennähten

Farbe	Größen	1	ab 50	ab 500
White	XS - XXL	6,64	5,88	5,45
White	3XL	8,09	7,21	6,69
Coloured	XS - XXL	9,02	8,00	7,40
Coloured	3XL	11,07	9,88	9,14

B&C COLLECTION

>3XL

BCTU05T | TU 05T **T-Shirt #E150 Long Sleeve / Unisex**

100% Baumwolle (Sport Grey: 85% Baumwolle / 15% Viskose)
S, M, L, XL, XXL, 3XL, 4XL
145 g/m² B&C

S, M, L, XL, XXL, 3XL, 4XL
BLACK | NAVY | RED | ROYAL BLUE
SPORT GREY (HEATHER) | WHITE

S, M, L, XL, XXL, 3XL
BEAR BROWN | BOTTLE GREEN | DARK GREY (SOLID) | MILLENNIAL PINK
ORANGE | URBAN KHAKI

Vorgeschrumpft | Schlauchförmiger Schnitt

Farbe	Größen	1	ab 50	ab 500
White	S - XXL	6,64	5,88	5,45
White	3XL - 4XL	8,09	7,21	6,69
Coloured	S - XXL	9,02	8,00	7,40
Coloured	3XL - 4XL	11,07	9,88	9,14

FRUIT OF THE LOOM

>3XL

F240 | 61-038-0 **Valueweight Long Sleeve T**

100% Baumwolle (Heather Grey: 97% Baumwolle / 3% Polyester), (Dark Heather Grey: 50% Baumwolle / 50% Polyester)

S, M, L, XL, XXL, 3XL, 4XL, 5XL

White 160 g/m², Coloured 165 g/m² Fruit of the Loom

S, M, L, XL, XXL, 3XL, 4XL, 5XL

BLACK | HEATHER GREY | WHITE

S, M, L, XL, XXL, 3XL

DARK GREY HEATHER | DEEP NAVY | LIGHT GRAPHITE (SOLID) | RED | ROYAL BLUE

Rundhalsausschnitt mit Baumwolle/Lycra® Ripp | Gleichfarbiges Nackenband | Höhere Maschendichte für verbesserte Bedruckbarkeit

Farbe	Größen	1	ab 72 (XXL ab 60, 3XL ab 36)	ab 720 (XXL ab 600, 3XL ab 360)
White	S - XL	6,57	5,83	5,36
White	XXL	6,57	5,83	5,36
White	3XL - 5XL	8,90	7,90	7,26
Coloured	S - XL	7,95	7,04	6,47
Coloured	XXL	7,95	7,04	6,47
Coloured	3XL - 5XL	10,90	9,71	8,90

FRUIT OF THE LOOM

F242N | 61-404-0 **Ladies Valueweight Longs Sleeve T**

100% Baumwolle (Dark Heather Grey: 50% Baumwolle / 50% Polyester)

XS, S, M, L, XL, XXL

White 160 g/m², Coloured 165 g/m² Fruit of the Loom

BLACK | DARK GREY HEATHER | WHITE

Rundhalsausschnitt mit Baumwolle/Lycra® Ripp | Gleichfarbiges Nackenband | Feminine Passform mit Seitennähten | Höhere Maschendichte für verbesserte Bedruckbarkeit

Farbe	Größen	1	ab 36	ab 360
White	XS - XXL	6,19	5,52	5,07
Coloured	XS - XXL	7,95	7,04	6,47

miners mate

MY320 | MY320 **my mate - Ladies´ Tank Top**

95% Baumwolle / 5% Elasthan (Heather Grey: 80% Baumwolle / 15% Viskose / 5% Elasthan)

XS, S, M, L, XL, XXL

160 g/m² Miners mate

BLACK | BURGUNDY | GREY SOLID | HEATHER GREY | NAVY | OLIVE | WHITE

Ringgesponnene Baumwolle | Elasthan-Anteil für gute Passform | Modern Fit | Rundhalsausschnitt | Neutrales Größenetikett im Kragen, seitlich versetzt | Entfernbares miners mate-Etikett | Gleichfarbiger Hals- und Ärmelabschluss aus identischem Material | Seitennähte | Doppelnaht am Bund | Einlaufvorbehandelt | Enzym- und silikongewaschen

Farbe	Größen	1	ab 100	ab 1000
Coloured	XS - XXL	9,26	8,50	7,95

MY310 | MY310 **my mate - Men´s Tank Top**

100% Baumwolle (Heather Grey: 85% Baumwolle / 15% Viskose)

S, M, L, XL, XXL, 3XL

160 g/m² Miners mate

BLACK | BURGUNDY | GREY SOLID | HEATHER GREY | NAVY | OLIVE | WHITE

Ringgesponnene Baumwolle | Modern Fit | Rundhalsausschnitt | Neutrales Größenetikett im Kragen, seitlich versetzt | Entfernbares miners mate-Etikett | 1x1 Ripp-Strick an Hals- und Ärmelabschluss | Seitennähte | Doppelnaht am Bund | Einlaufvorbehandelt | Enzym- und silikongewaschen

Farbe	Größen	1	ab 100 (3XL ab 50)	ab 1000 (3XL ab 500)
Coloured	S - XXL	9,26	8,50	7,95
Coloured	3XL	9,26	8,50	7,95

GILDAN

GILDAN Softstyle | Label

G64200 | 64200 Softstyle® Tank Top

100% Baumwolle (Sport Grey: 90% Baumwolle / 10% Polyester)
S, M, L, XL, XXL
White 144 g/m², Coloured 153 g/m² — Gildan

BLACK | CHARCOAL (SOLID) | NAVY | RED | SPORT GREY (HEATHER) | WHITE

Vorgeschrumpftes Baumwoll-Jersey-Strick | Breite Träger (6,5 cm) | Ripp-Strick-Besatz an Halsausschnitt und Ärmeln | Doppelnähte am Saum | Durch eine Vierteldrehung des Schlauchs bei der Verarbeitung wird eine Mittelfalte im Shirt vermieden | TearAway-Label

Farbe	Größen	1	ab 72	ab 720
White	S - XXL	5,76	4,52	4,26
Sport Grey (Heather)	S - XXL	6,64	5,36	5,05
Coloured	S - XXL	7,26	5,83	5,45

B&C COLLECTION

BCTM072 | TM072 Inspire Tank T / Men

100% Baumwolle (Sport Grey: 90% Baumwolle / 10% Viskose)
S, M, L, XL, XXL, 3XL
140 g/m² — B&C

BLACK | COBALT BLUE | FIRE RED | SPORT GREY (HEATHER) | WHITE

100% gekämmte, ringgesponnene Bio-Baumwolle | Kein B&C Nacken-Label | Legerer Medium-Fit | Eingefasster Kragen | Bio-Jersey | Weiche und ebenmäßige Oberfläche | OCS-100 zertifiziert | B&C Collection ist Mitglied der Fair Wear Foundation

Farbe	Größen	1	ab 50	ab 500
White	S - 3XL	8,62	7,69	7,12
Coloured	S - 3XL	9,64	8,62	7,97

B&C COLLECTION

BCTW073 | TW073 Inspire Tank T / Women

100% Baumwolle (Sport Grey: 90% Baumwolle / 10% Viskose)
XS, S, M, L, XL, XXL
140 g/m² — B&C

BLACK | COBALT BLUE | FIRE RED | SPORT GREY (HEATHER) | WHITE

100% gekämmte, ringgesponnene Bio-Baumwolle | Kein B&C Nacken-Label | Lockere, feminine Passform | Schmaler, im selben Material eingefasster Kragen | Bio-Jersey | Weiche und ebenmäßige Oberfläche | OCS-100 zertifiziert | B&C Collection ist Mitglied der Fair Wear Foundation

Farbe	Größen	1	ab 50	ab 500
White	XS - XXL	7,35	6,55	6,07
Coloured	XS - XXL	8,07	7,19	6,66

GILDAN

GILDAN Softstyle | Label

G64200L | 64200L Softstyle® Ladies` Tank Top

100% Baumwolle (Sport Grey: 90% Baumwolle / 10% Polyester)
S, M, L, XL, XXL
White 141 g/m², Coloured 150 g/m² — Gildan

BLACK | CHERRY RED | NAVY | WHITE

Breite Träger (ca. 4 cm) | Doppelnahtverarbeitung am Saum | Eingefasster Hals- und Armausschnitt | Seitennähte für besseren Sitz | Herausreißbares Label

Farbe	Größen	1	ab 36	ab 360
White	S - XXL	5,76	4,52	4,26
Coloured	S - XXL	7,26	5,83	5,45

ROLY

Label

RY6535 | CA6535 Brenda Tank Top Women

100% Baumwolle (Heather Grey: 85% Baumwolle / 15% Viskose)
S, M, L, XL, XXL
160 g/m² — Roly

BLACK 02 | ELECTRIC BLUE 99 | HEATHER GREY 58 | RED 60 | ROSETTE 78 | TURQUOISE 12 | WHITE 01

Single Jersey | Tank Top mit Racerback | Enganliegend mit tiefem Hals- und weiten Ärmelausschnitt | Seitennähte | Herausreißbares Label

Farbe	Größen	1	ab 100	ab 1000
White 01	S - XXL	3,59	3,24	3,09
Coloured	S - XXL	4,00	3,57	3,43

ROLY

Label

RY6545 | CA6545 Texas Tank Top Men

100% Baumwolle (Heather Grey: 85% Baumwolle / 15% Viskose)
S, M, L, XL, XXL
155 g/m² — Roly

BLACK 02 | GOLDEN YELLOW 96 | HEATHER GREY 58 | NAVY BLUE 55 | RED 60 | ROYAL BLUE 05 | WHITE 01

Single Jersey | Breite Träger | Leicht taillierter Schnitt | Jersey Einfassung an Hals- und Ärmelausschnitten | Seitennähte | Herausreißbares Label

Farbe	Größen	1	ab 100	ab 1000
White 01	S - XXL	3,81	3,40	3,28
Coloured	S - XXL	4,69	4,19	4,05

SOL'S
the fair spirit

NEW COLOUR

L171 | 11465 Men`s Tank Top Justin

100% Baumwolle
S, M, L, XL, XXL, 3XL, 4XL, 5XL
150 g/m² SOL´S

S, M, L, XL, XXL, 3XL, 4XL, 5XL
DEEP BLACK | WHITE

S, M, L, XL, XXL
ATOLL BLUE | FRENCH NAVY | GREY MELANGE | LEMON | LIME | ORANGE | ORCHID PINK | RED | ROYAL BLUE

Halbgekämmte Baumwolle | Rundgestrickt | Breite Träger

Farbe	Größen	1	ab 50	ab 500
White	S - XXL	4,55	3,88	3,69
White	3XL	5,21	4,45	4,24
White	4XL - 5XL	7,83	6,69	6,35
Coloured	S - XXL	5,43	4,62	4,40
Deep Black	3XL	6,24	5,31	5,05
Deep Black	4XL - 5XL	9,38	8,00	7,59

L01826 | 01826 Justin Women Tank Top

100% Baumwolle
XS, S, M, L, XL, XXL
150 g/m² SOL´S

ATOLL BLUE | DEEP BLACK | FRENCH NAVY | GREY MELANGE | LEMON | LIME | ORANGE | ORCHID PINK | RED | ROYAL BLUE | WHITE

Halbgekämmte Baumwolle | Racerback | Seitennähte | Feinrippeinfassung

Farbe	Größen	1	ab 100	ab 1000
White	XS - XXL	4,55	3,88	3,69
Coloured	XS - XXL	5,43	4,62	4,40

>3XL

F260 | 61-098-0 Valueweight Athletic Vest

100% Baumwolle (Heather Grey: 97% Baumwolle / 3% Polyester)

S, M, L, XL, XXL, 3XL, 4XL, 5XL

White 160 g/m², Coloured 165 g/m² — Fruit of the Loom

S, M, L, XL, XXL, 3XL, 4XL, 5XL

BLACK | HEATHER GREY | WHITE

S, M, L, XL, XXL, 3XL

DEEP NAVY | RED | ROYAL BLUE

Gleichfarbig eingefasster Hals- und Armausschnitt | Höhere Maschendichte für verbesserte Bedruckbarkeit

Farbe	Größen	1	ab 72 (3XL ab 36)	ab 720 (3XL ab 360)
White	S - XXL	3,88	3,43	3,17
White	3XL - 5XL	4,88	4,36	4,00
Coloured	S - XXL	5,00	4,43	4,07
Coloured	3XL - 5XL	6,26	5,55	5,09

F262 | 61-376-0 Ladies Valueweight Vest

100% Baumwolle (Heather Grey: 97% Baumwolle / 3% Polyester)

XS, S, M, L, XL, XXL

White 160 g/m², Coloured 165 g/m² — Fruit of the Loom

BLACK | DEEP NAVY | HEATHER GREY | RED | WHITE

Feminine Passform mit Seitennähten | Gleichfarbig eingefasster Hals- und Armausschnitt | Höhere Maschendichte für verbesserte Bedruckbarkeit

Farbe	Größen	1	ab 72	ab 720
White	XS - XXL	5,07	4,43	4,07
Coloured	XS - XXL	5,12	4,52	4,14

SW420 | SW420 Racer Back Vest

95% Baumwolle / 5% Elasthan

S, M, L

170 g/m² — Starworld

BLACK | WHITE

Gekämmte Baumwolle | Jersey-Stretch | Seitennähte | Kragen und Abschlüsse in T-Shirt Stoff | Waschbar bis 40 °C | SEDEX geprüft

Farbe	Größen	1	ab 50	ab 500
White	S - L	5,28	4,59	4,28
Black	S - L	5,57	4,86	4,55

JN902 | JN902 Ladies` Tank Top

100% Baumwolle

S, M, L, XL, XXL

150 g/m² — James+Nicholson

BLACK | KHAKI | LIME GREEN | MINT | NAVY | ORANGE | PINK | PURPLE | RED | ROYAL | TURQUOISE | WHITE | YELLOW

Klassisches Trägershirt aus Single-Jersey | Ringgesponnene Baumwolle | Feinstrick-Bündchen an Hals- und Armausschnitt | Leicht tailliert mit Seitennähten

Farbe	Größen	1	ab 100	ab 1000
White	S - XXL	7,02	6,55	6,31
Coloured	S - XXL	8,09	7,62	7,38

BY089 | BY089 Ladies Merch Top

100% Baumwolle

XS, S, M, L, XL, XXL, 3XL

150 g/m² — Build Your Brand

BLACK

Klassischer Schnitt, leicht verlängert | Körperbetont

Farbe	Größen	1	ab 160 (3XL ab 120)	ab 1600 (3XL ab 1200)
Black	XS - XL	6,52	5,83	5,50
Black	XXL	7,83	7,02	6,62
Black	3XL	7,83	7,02	6,62

FRUIT OF THE LOOM

F295 | 61-026-0 **Shortsleeve Baseball T**

100% Baumwolle
S, M, L, XL, XXL, 3XL
White 160 g/m², Coloured 165 g/m² Fruit of the Loom

- SUNFLOWER/KELLY GREEN
- WHITE/DEEP NAVY
- WHITE/KELLY GREEN
- WHITE/ROYAL BLUE
- WHITE/BLACK
- WHITE/HEATHER GREY
- WHITE/RED

Kragen in Kontrastfarbe aus Baumwolle/Lycra® Ripp | Höhere Maschendichte für verbesserte Bedruckbarkeit | Doppelnaht an Halsausschnitt, Ärmeln und Bund

Farbe	Größen	1	ab 72 (3XL ab 36)	ab 720 (3XL ab 360)
Coloured	S - XXL	6,95	6,16	5,66
Coloured	3XL	9,16	8,14	7,47

FRUIT OF THE LOOM

F159 | 61-168-0 **Ringer Tee**

100% Baumwolle
S, M, L, XL, XXL, 3XL
White 160 g/m², Coloured 165 g/m² Fruit of the Loom

- BLACK/WHITE
- RED/WHITE
- SUNFLOWER/KELLY GREEN
- WHITE/NAVY
- WHITE/ROYAL BLUE
- NAVY/WHITE
- ROYAL BLUE/WHITE
- WHITE/BLACK
- WHITE/RED

Rundhalsausschnitt mit Baumwolle/Lycra® Ripp | Gleichfarbiges Nackenband | Höhere Maschendichte für verbesserte Bedruckbarkeit

Farbe	Größen	1	ab 72 (3XL ab 36)	ab 720 (3XL ab 360)
Coloured	S - XXL	6,95	6,16	5,66
Coloured	3XL	8,52	7,59	6,97

ROLY

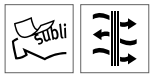

RY0416 | CA0416 **Sepang T-Shirt**

100% Polyester
S, M, L, XL, XXL
150 g/m² Roly

- BLACK 02
- RED 60
- FLUOR YELLOW 221
- ROYAL BLUE 05
- LIME GREEN 225
- WHITE 01

Piqué | Funktions-T-Shirt kurzarm, Raglan-Ärmel | Kontrastnähte an Ärmelbündchen, Kragen, Seiten und Saum | Eingefasster Kragen Ton-in-Ton | Herausreißbares Label | Atmungsaktiv | Reflektierende Details | Funktionsgewebe

Farbe	Größen	1	ab 50	ab 500
Coloured	S - XXL	6,12	5,47	5,28

nath

NH351 | BOSTON **Boston T-Shirt**

100% Baumwolle
S, M, L, XL, XXL
165 g/m² Nath

- BLACK/DARK GREY (STRIPED)
- DEEP BLUE/BURGUNDY
- NAVY/WHITE
- RED/WHITE
- SKY/WHITE
- WHITE/IRELAND GREEN
- WHITE/ROYAL
- BLACK/WHITE
- GREY MELANGE/WHITE
- PINK/CHOCOLATE
- RED/YELLOW
- WHITE/BLACK
- WHITE/NAVY (STRIPED)
- YELLOW/BLACK
- CHOCOLATE/SKY
- IRELAND GREEN/WHITE
- PISTACHIO/WHITE
- ROYAL/WHITE
- WHITE/GREY (STRIPED)
- WHITE/RED

Halbgekämmte Baumwolle | Trendiges T-Shirt mit kontrastfarbenen Akzenten | Schmaler Ripp-Kragen und -Armbündchen in Kontrastfarbe | Seitennähte | Körperbetonter Schnitt

Farbe	Größen	1	ab 100	ab 1000
White/Coloured	S - XXL	6,24	5,78	5,07
Coloured	S - XXL	6,78	6,26	5,57
Striped	S - XXL	8,85	8,23	7,21

miners mate

MY120 | MY120 **my mate - Ladies´ Tee**

95% Baumwolle / 5% Elasthan (Heather Farben: 60% Baumwolle / 35% Polyester / 5% Elasthan), (Heather Grey: 80% Baumwolle / 15% Viskose / 5% Elasthan)
XS, S, M, L, XL, XXL
160 g/m² Miners mate

- BLACK/BLACK
- GREY SOLID/HEATHER GREY
- OLIVE/HEATHER OLIVE
- BLACK/HEATHER BLACK
- HEATHER GREY/GREY SOLID
- WHITE/WHITE
- BURGUNDY/HEATHER BURGUNDY
- NAVY/HEATHER NAVY

Ringgesponnene Baumwolle | Elasthan-Anteil für gute Passform | Modern Fit | Rundhalsausschnitt | Modisch schmaler Kragen | Nackenband | Neutrales Größenetikett im Kragen, seitlich versetzt | Entfernbares miners mate-Etikett | Raglan-Ärmel | Seitennähte | Doppelnähte | Einlaufvorbehandelt | Enzym- und silikongewaschen

Farbe	Größen	1	ab 100	ab 1000
White, Black	XS - XXL	9,26	8,50	7,95
2-Tone-Colours	XS - XXL	10,40	9,26	8,64

MY110 | MY110 **my mate - Men´s Tee**

100% Baumwolle (Heather Farben: 60% Baumwolle / 40% Polyester), (Heather Grey: 85% Baumwolle / 15% Viskose)

S, M, L, XL, XXL, 3XL

160 g/m² Miners mate

BLACK/BLACK	BLACK/HEATHER BLACK
BURGUNDY/HEATHER BURGUNDY	GREY SOLID/HEATHER GREY
HEATHER GREY/GREY SOLID	NAVY/HEATHER NAVY
OLIVE/HEATHER OLIVE	WHITE/WHITE

Ringgesponnene Baumwolle | Modern Fit | Rundhalsausschnitt | Modisch schmaler Kragen | Nackenband | Neutrales Größenetikett im Kragen, seitlich versetzt | Entfernbares miners mate-Etikett | Raglan-Ärmel | Seitennähte | Doppelnähte | Einlaufvorbehandelt | Enzym- und silikongewaschen

Farbe	Größen	1	ab 100 (3XL ab 50)	ab 1000 (3XL ab 500)
White, Black	S - XXL	9,26	8,50	7,95
White, Black	3XL	9,26	8,50	7,95
2-Tone-Colours	S - XXL	10,40	9,26	8,64
2-Tone-Colours	3XL	10,40	9,26	8,64

MY111 | MY111 **my mate - Men´s Long Tee**

100% Baumwolle (Heather Farben: 60% Baumwolle / 40% Polyester), (Heather Grey: 85% Baumwolle / 15% Viskose)

S, M, L, XL, XXL, 3XL

160 g/m² Miners mate

BLACK/BLACK	BLACK/HEATHER BLACK
BURGUNDY/HEATHER BURGUNDY	GREY SOLID/HEATHER GREY
HEATHER GREY/GREY SOLID	NAVY/HEATHER NAVY
OLIVE/HEATHER OLIVE	WHITE/WHITE

Ringgesponnene Baumwolle | Modern Fit | Rundhalsausschnitt | Modisch schmaler Kragen | Nackenband | Neutrales Größenetikett im Kragen, seitlich versetzt | Entfernbares miners mate-Etikett | Raglan-Ärmel | Seitennähte | Doppelnähte | Einlaufvorbehandelt | Enzym- und silikongewaschen

Farbe	Größen	1	ab 100 (3XL ab 50)	ab 1000 (3XL ab 500)
White, Black	S - XXL	9,26	8,50	7,95
White, Black	3XL	9,26	8,50	7,95
2-Tone-Colours	S - XXL	10,40	9,26	8,64
2-Tone-Colours	3XL	10,40	9,26	8,64

S510 | ST3000 **Short Sleeve Polo**

100% Baumwolle (Grey Heather: 85% Baumwolle / 15% Viskose)
S, M, L, XL, XXL, 3XL
170 g/m² Stedman®

S, M, L, XL, XXL, 3XL

BLACK OPAL | NAVY BLUE | SCARLET RED | WHITE

S, M, L, XL, XXL

BLUE MIDNIGHT | BOTTLE GREEN | BRIGHT LIME | BRIGHT ROYAL | BRILLIANT ORANGE | BURGUNDY RED | DEEP BERRY | GREY HEATHER | KIWI GREEN | LIGHT BLUE | OCEAN BLUE | ORANGE | YELLOW

Ringspinn-Baumwolle | Single-Jersey (Piqué-Look) | Nackenband | Zwei Knöpfe in Schildpattoptik | Ohne Ärmelbündchen | Seitennähte | Waschbar bis 40 °C

Farbe	Größen	1	ab 48	ab 480
White	S - XXL	11,64	10,19	9,50
White	3XL	12,78	11,16	10,45
Coloured	S - XXL	13,57	11,88	11,09
Coloured	3XL	14,92	13,07	12,21

S519 | ST3100 **Short Sleeve Polo Women**

100% Baumwolle (Grey Heather: 85% Baumwolle / 15% Viskose)
S, M, L, XL, XXL
170 g/m² Stedman®

S, M, L, XL, XXL

BLACK OPAL | NAVY BLUE | WHITE

S, M, L, XL

BRIGHT LIME | BRIGHT ROYAL | BRILLIANT ORANGE | BURGUNDY RED | GREY HEATHER | KIWI GREEN | LIGHT BLUE | OCEAN BLUE | SCARLET RED | SWEET PINK | YELLOW

Ringspinn-Baumwolle | Single-Jersey (Piqué-Look) | Nackenband | Zwei Ton-in-Ton-Knöpfe | Ohne Ärmelbündchen | Seitennähte | Normal Fit | Waschbar bis 40 °C

Farbe	Größen	1	ab 48	ab 480
White	S - XXL	11,64	10,19	9,50
Coloured	S - XXL	13,57	11,88	11,09

SOL'S the fair spirit

L513 | 11338 **Women`s Polo Passion**

100% Baumwolle (Grey Melange: 85% Baumwolle / 15% Viskose)
S, M, L, XL, XXL
170 g/m² SOL´S

APPLE GREEN	AQUA	ATOLL BLUE
BLACK	BURGUNDY	CHOCOLATE
DARK PURPLE	DUCK BLUE	FUCHSIA
GOLD	GOLF GREEN	GREY MELANGE
KELLY GREEN	NAVY	ORANGE
PINK	RED	ROYAL BLUE
SAND	SKY BLUE	WHITE

Gekämmte Baumwolle | Strick-Kragen | Vier gleichfarbige Knöpfe | Seitenschlitze | Gerade geschnittener Bund

Farbe	Größen	1	ab 50	ab 500
White	S - XXL	9,90	8,45	8,02
Coloured	S - XXL	11,78	10,04	9,54

SOL'S the fair spirit

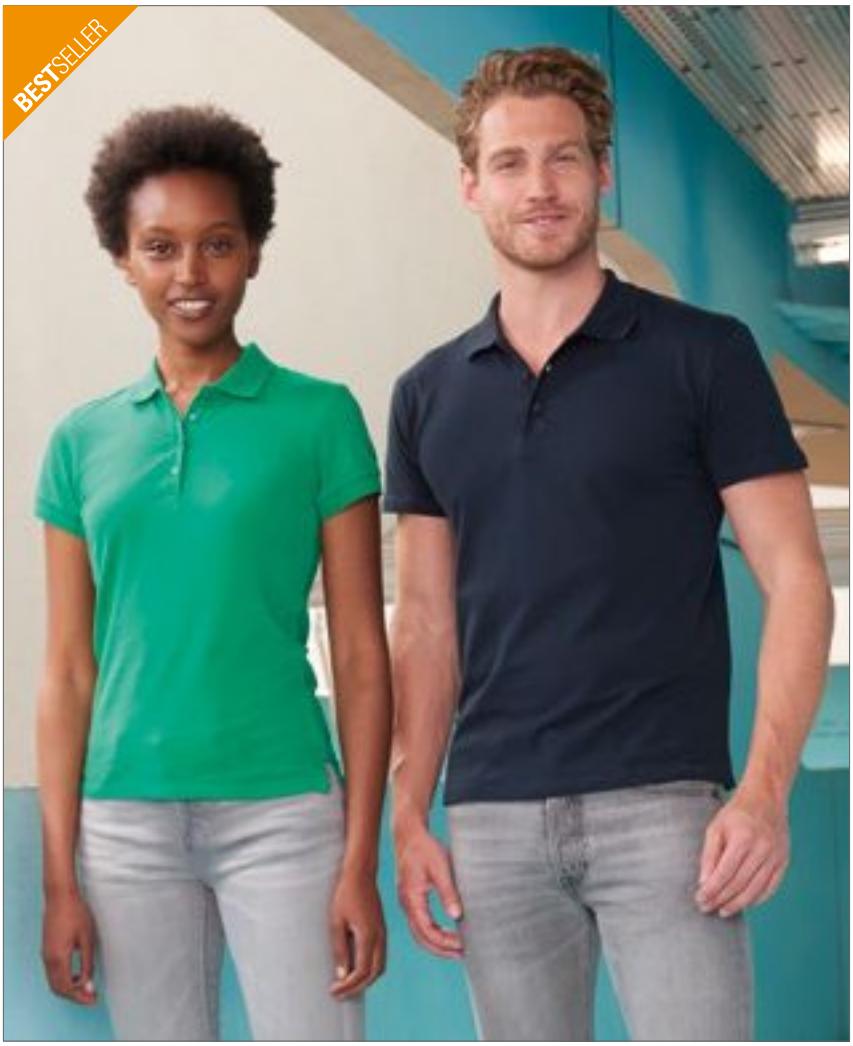

L512 | 11342 **Summer Polo II**

100% Baumwolle (Grey Melange: 85% Baumwolle / 15% Viskose), (Ash: 98% Baumwolle / 2% Viskose)
XS, S, M, L, XL, XXL
170 g/m² SOL´S

APPLE GREEN	AQUA	ARMY
ASH (HEATHER)	ATOLL BLUE	BLACK
BURGUNDY	CHOCOLATE	DARK PURPLE
DUCK BLUE	GOLD	GOLF GREEN
GREY MELANGE	KELLY GREEN	NAVY
ORANGE	PINK	RED
ROYAL BLUE	SAND	SKY BLUE
WHITE		

Feinripp-Kragen | Nackenband | Drei gleichfarbige Knöpfe | Seitenschlitze | Gerade geschnittener Bund

Farbe	Größen	1	ab 50	ab 500
White	XS - XXL	9,90	8,45	8,02
Coloured	XS - XXL	11,78	10,04	9,54

GILDAN

G64800 | 64800 **Gildan Softstyle® Double Piqué Polo**

100% Baumwolle (Sport Grey: 90% Baumwolle / 10% Polyester; Dark Heather: 65% Baumwolle / 35% Polyester)

S, M, L, XL, XXL, 3XL, 4XL

177 g/m² Gildan

BLACK	BRIGHT SALMON	CHARCOAL (SOLID)
DAISY	DARK CHOCOLATE	DARK HEATHER
FOREST GREEN	HELICONIA	IRISH GREEN
LIGHT BLUE	MAROON	NAVY
ORANGE	PURPLE	RED
ROYAL	SAND	SAPPHIRE
SPORT GREY (HEATHER)	WHITE	

Ringgesponnene Baumwolle | Eurofit | Seitennaht | Konturierte Kragen- und Ärmeleinfassung | TearAway-Label | Verstärkte Schulternaht mit Steppung | Verstärkte Knopfleiste | Zwei farblich passende Perlglanz-Knöpfe | Doppelnaht-Saum

Farbe	Größen	1	ab 36	ab 360
White	S - XXL	9,95	7,57	7,07
White	3XL	14,09	10,42	9,45
Coloured	S - XXL	11,57	8,73	8,21
Coloured	3XL - 4XL	16,45	12,16	10,97

GILDAN

G64800L | 64800L **Gildan Softstyle® Ladies` Double Piqué Polo**

100% Baumwolle (Sport Grey: 90% Baumwolle / 10% Polyester)

S, M, L, XL, XXL

177 g/m² Gildan

BLACK	BRIGHT SALMON	CHARCOAL (SOLID)
DAISY	DARK CHOCOLATE	FOREST GREEN
HELICONIA	IRISH GREEN	NAVY
ORANGE	RED	ROYAL
SAPPHIRE	SPORT GREY (HEATHER)	WHITE

Ringgesponnene Baumwolle | Antaillierte Passform mit Seitennaht | Konturierte Kragen- und Ärmeleinfassung | TearAway Label | Verstärkte Schulternaht mit Steppung | Verstärkte umgeschlagene Knopfleiste | Vier farblich passende Knöpfe | Doppelnaht-Saum

Farbe	Größen	1	ab 36	ab 360
White	S - XXL	9,95	7,57	7,07
Coloured	S - XXL	11,57	8,73	8,21

BCPUI10 | PUI10 **Polo ID.001 / Unisex**

100% Baumwolle (Heather Grey: 90% Baumwolle / 10% Viskose)
XS, S, M, L, XL, XXL, 3XL, 4XL
180 g/m² B&C

ANTHRACITE	ATOLL	BLACK
BOTTLE GREEN	BROWN	CHILI GOLD
FUCHSIA	HEATHER GREY	KELLY GREEN
LIGHT BLUE	NAVY	ORANGE
PIXEL CORAL	PURPLE	REAL GREEN
RED	ROYAL BLUE	SAND
WHITE	WINE	

100% einlaufvorbehandelte gekämmte Ringspun-Baumwolle | Flacher Kragen in 1x1 Ripp-Strick | Mit Futterstoff verstärkte Knopfleiste mit zwei Knöpfen | Farblich abgestimmte Knöpfe | Seitennähte | B&C Collection ist Mitglied der Fair Wear Foundation

Farbe	Größen	1	ab 50	ab 500
White	XS - XXL	9,40	7,64	7,07
White	3XL - 4XL	11,31	9,14	8,47
Coloured	XS - XXL	10,92	8,85	8,19
Coloured	3XL - 4XL	13,09	10,64	9,85

BCPWI11 | PWI11 **Polo ID.001 / Women**

100% Baumwolle (Heather Grey: 90% Baumwolle / 10% Viskose)
XS, S, M, L, XL, XXL, 3XL
180 g/m² B&C

ANTHRACITE	ATOLL	BLACK
BOTTLE GREEN	BROWN	CHILI GOLD
FUCHSIA	HEATHER GREY	KELLY GREEN
LIGHT BLUE	NAVY	ORANGE
PIXEL CORAL	PURPLE	REAL GREEN
RED	ROYAL BLUE	SAND
WHITE	WINE	

100% einlaufvorbehandelte gekämmte Ringspun-Baumwolle | Flacher Kragen in 1x1 Ripp-Strick | Mit Futterstoff verstärkte Knopfleiste mit zwei Knöpfen | Farblich abgestimmte Knöpfe | Seitennähte | Femininer Schnitt | B&C Collection ist Mitglied der Fair Wear Foundation

Farbe	Größen	1	ab 50	ab 500
White	XS - XXL	9,40	7,64	7,07
White	3XL	11,31	9,14	8,47
Coloured	XS - XXL	10,92	8,85	8,19
Coloured	3XL	13,09	10,64	9,85

ROLY

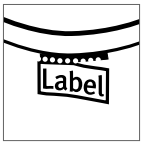

RY6634 | PO6634 **Star Woman Poloshirt**

100% Baumwolle (Heather Grey: 85% Baumwolle / 15% Viskose)
S, M, L, XL, XXL, 3XL
200 g/m² Roly

BLACK 02	BOTTLE GREEN 56	CHOCOLATE 87
DENIM BLUE 86	GARNET RED 57	GRASS GREEN 83
HEATHER GREY 58	LIGHT PINK 48	MINT 98
NAVY BLUE 55	ORANGE 31	PURPLE 71
RED 60	ROSETTE 78	ROYAL BLUE 05
SKY BLUE 10	TROPICAL GREEN 216	TURQUOISE 12
WHITE 01	YELLOW 03	

Piqué | Kurzarm | Nackenband | Ripp-Strick-Kragen | Ärmelbündchen | Seitennähte | Taillierter Schnitt | Schmale 3-Knopfleiste Ton-in-Ton | Seitenschlitze | Optionale Brusttasche | Herausreißbares Label

Farbe	Größen	1	ab 50	ab 500
White 01	S - XXL	9,09	8,14	7,83
White 01	3XL	10,69	9,54	9,19
Coloured	S - XXL	10,54	9,42	9,07
Coloured	3XL	12,33	11,02	10,61

ROLY

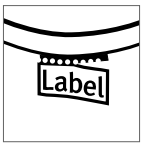

RY6638 | PO6638 **Star Poloshirt**

100% Baumwolle (Heather Grey: 85% Baumwolle / 15% Viskose)
S, M, L, XL, XXL, 3XL, 4XL
200 g/m² Roly

S, M, L, XL, XXL, 3XL, 4XL

BLACK 02	HEATHER GREY 58	NAVY BLUE 55
WHITE 01		

S, M, L, XL, XXL, 3XL

BOTTLE GREEN 56	CHOCOLATE 87	DENIM BLUE 86
GARNET RED 57	GRASS GREEN 83	LIGHT PINK 48
MINT 98	ORANGE 31	PURPLE 71
RED 60	ROSETTE 78	ROYAL BLUE 05
SKY BLUE 10	TROPICAL GREEN 216	TURQUOISE 12
YELLOW 03		

Piqué | Kurzarm | Nackenband | Ripp-Strick-Kragen | Ärmelbündchen | Seitennähte | 3-Knopfleiste Ton-in-Ton | Seitenschlitze | Optionale Brusttasche | Herausreißbares Label

Farbe	Größen	1	ab 50	ab 500
White 01	S - XXL	9,09	8,14	7,83
White 01	3XL	10,69	9,54	9,19
White 01	4XL	11,83	10,59	10,19
Coloured	S - XXL	10,54	9,42	9,07
Coloured	3XL	12,33	11,02	10,61
Coloured	4XL	13,54	12,11	11,66

GILDAN

GILDAN Ultra Cotton™

G3800 | 3800 **Ultra Cotton™ Piqué Polo**

100% Baumwolle (Sport Grey: 90% Baumwolle / 10% Polyester; Dark Heather: 50% Baumwolle / 50% Polyester)
S, M, L, XL, XXL
White 211 g/m², Coloured 220 g/m² Gildan

BLACK	CAROLINA BLUE	CHARCOAL (SOLID)
DARK HEATHER	FOREST GREEN	LIGHT BLUE
MAROON	NAVY	PURPLE
RED	ROYAL	SAND
SPORT GREY (HEATHER)	WHITE	

Ringgesponnene Baumwolle | Soft Spun-Garn | 3-Knopfleiste | Doppelnähte | Armabschluss mit Bündchen | Unisex-Schnitt

Farbe	Größen	1	ab 36	ab 360
White	S - XXL	10,54	8,31	7,83
Coloured	S - XXL	12,66	9,95	9,35

JHK T-SHIRT

Label Curves

JHK602 | CURVSPOLO **Curves Polo Lady**

100% Baumwolle
S (44), M (46), L (48), XL (50/52)
200 g/m² JHK

BLACK	FUCHSIA	RED
ROYAL BLUE	WHITE	

Piqué-Material | Knopfleiste mit drei Knöpfen | Seitliche Schlitze | 1x1 Ripp-Kragen und Bündchen

Farbe	Größen	1	ab 50	ab 500
White	S - XL	11,42	9,90	9,28
Coloured	S - XL	12,80	11,11	10,42

JHK T-SHIRT

Label

JHK511 | POPL200 **Polo Regular Lady**

100% Baumwolle (Grey Melange: 85% Baumwolle / 15% Polyester)
S, M, L, XL, XXL, 3XL
200 g/m² JHK

S, M, L, XL, XXL, 3XL

BLACK	GREY MELANGE	NAVY
RED	ROYAL BLUE	WHITE

S, M, L, XL, XXL

AZALEA	CHOCOLATE	FUCHSIA
GOLD	KELLY GREEN	KHAKI
LAVENDER	LIGHT YELLOW	LIME
ORANGE	PINK	PURPLE
RASPBERRY	SAND	SKY
TURQUOISE		

Damen Piqué-Polo-Shirt | Tailliert | Kurze, angeschnittene Ärmel mit Bündchen | Enzymbehandelte Baumwolle

Farbe	Größen	1	ab 50	ab 500
White	S - XXL	8,97	7,78	7,28
White	3XL	9,33	8,09	7,59
Coloured	S - XXL	9,88	8,57	8,04
Coloured	3XL	10,26	8,88	8,33

JHK T-SHIRT

Label

JHK510 | PORA210 **Polo Regular Man**

100% Baumwolle
XS, S, M, L, XL, XXL, 3XL
210 g/m² JHK

XS, S, M, L, XL, XXL, 3XL

BLACK	GREY MELANGE	NAVY
RED	ROYAL BLUE	WHITE

XS, S, M, L, XL, XXL

ASH MELANGE	AZURE	BOTTLE GREEN
BURGUNDY	CHOCOLATE	FUCHSIA
GOLD	GRAPHITE	KELLY GREEN
KHAKI	LAVENDER	LIME
ORANGE	PINK	PURPLE
SAND	SKY	TURQUOISE
ZINC		

Herren Piqué-Polo-Shirt | Kurze Ärmel mit Bündchen | Enzymbehandelte Baumwolle | Besonders weicher Griff | Knopfleiste mit zwei Knöpfen | 1x1 Ripp-Kragen und Bündchen mit Lycra | Verstärkte Seitenschlitze

Farbe	Größen	1	ab 50	ab 500
White	XS - XL	9,45	8,19	7,69
White	XXL	9,81	8,50	7,97
White	3XL	10,07	8,73	8,19
Coloured	XS - XL	9,88	8,57	8,04
Coloured	XXL	10,61	9,21	8,64
Coloured	3XL	11,21	9,71	9,12

FRUIT OF THE LOOM

>3XL | 60° | NEW COLOUR

F502 | 63-402-0 **65/35 Piqué Polo**

65% Polyester / 35% Baumwolle
S, M, L, XL, XXL, 3XL, 4XL, 5XL
White 170 g/m², Coloured 180 g/m² Fruit of the Loom

S, M, L, XL, XXL, 3XL, 4XL, 5XL

BLACK | HEATHER GREY | NAVY | WHITE

S, M, L, XL, XXL, 3XL

BOTTLE GREEN | BURGUNDY | DARK HEATHER GREY | DEEP NAVY | EMERALD | HEATHER GREEN | HEATHER NAVY | HEATHER RED | HEATHER ROYAL | KELLY GREEN | ORANGE | PURPLE | RED | ROYAL BLUE | SKY BLUE | SUNFLOWER

3-Knopfleiste mit gleichfarbigen Knöpfen | Nackenband für erhöhten Tragekomfort | Seitennähte | Einlagiger Ripp-Strick-Kragen | Ripp-Strick-Ärmelabschlüsse | Keine Seitenschlitze | Waschbar bis 60 °C

Farbe	Größen	1	ab 36 (4XL ab 12)	ab 360 (4XL ab 120)
White	S - XXL	13,33	11,80	10,88
White	3XL	19,85	17,64	16,21
White	4XL - 5XL	19,85	17,64	16,21
Coloured	S - XXL	15,02	13,30	12,23
Coloured	3XL	20,97	18,59	17,09
Coloured	4XL - 5XL	20,97	18,59	17,09

FRUIT OF THE LOOM

60°

F517 | 63-212-0 **Ladies 65/35 Polo**

65% Polyester / 35% Baumwolle
XS, S, M, L, XL, XXL
White 170 g/m², Coloured 180 g/m² Fruit of the Loom

BLACK | BOTTLE GREEN | BURGUNDY | DARK HEATHER GREY | DEEP NAVY | HEATHER GREEN | HEATHER GREY | HEATHER NAVY | HEATHER RED | HEATHER ROYAL | NAVY | PURPLE | RED | ROYAL BLUE | SKY BLUE | SUNFLOWER | WHITE

2-Knopfleiste mit gleichfarbigen Knöpfen | Seitenschlitze | Lockere Passform | Waschbar bis 60 °C

Farbe	Größen	1	ab 36	ab 360
Coloured	XS - XXL	13,33	11,80	10,85

RGH147 | TRS147 Coolweave Wicking Polo

100% Polyester
XS, S, M, L, XL, XXL, 3XL
130 g/m² Regatta Professional

BLACK | CLASSIC RED | IRON | NAVY | OXFORD BLUE | SILVER GREY

100% schnelltrocknendes Polyester-Piqué-Gewebe | Sehr guter Feuchtigkeitstransport

Farbe	Größen	1	ab 24	ab 240
Coloured	XS - 3XL	18,92	16,54	15,47

G8800 | 8800 DryBlend® Jersey Polo

50% Baumwolle / 50% Polyester
S, M, L, XL, XXL, 3XL
White 193 g/m², Coloured 203 g/m² Gildan

BLACK | CAROLINA BLUE | DARK HEATHER | GOLD | GRAPHITE HEATHER | GRAVEL | JADE DOME | LIGHT BLUE | LIGHT PINK | NAVY | ORANGE | PURPLE | RED | ROYAL | SAFETY GREEN | SAFETY ORANGE | SAND | SPORT GREY (HEATHER) | WHITE

Drei Hornknöpfe | Doppelnähte am Bund | Ärmelbündchen und Kragen eingefasst | Verstärkte Knopfleiste | Durch Vierteldrehung des Schlauchs wird eine Mittelfalte im Shirt vermieden

Farbe	Größen	1	ab 36	ab 360
White	S - XXL	9,57	7,76	7,28
White	3XL	11,97	9,69	9,09
Coloured	S - XXL	11,61	9,19	8,66
Coloured	3XL	14,52	11,47	10,78

NH541 | K7 LONG MEN Men`s Longsleeve Polo

100% Baumwolle
S, M, L, XL, XXL
200 g/m² Nath

BLACK | BOTTLE GREEN | DEEP NAVY | RED | SKY | WHITE

Halbgekämmte Baumwolle | Feines Mikro-Piqué-Material | Gestrickter Kragen | 3-Knopfleiste mit Ton-in-Ton-Knöpfen | Nackenband | Seitenschlitze | Medium Fit

Farbe	Größen	1	ab 50	ab 500
White	S - XXL	11,64	10,81	9,47
Coloured	S - XXL	13,99	12,99	11,38

NH542 | K7 LONG WOMAN Woman Longsleeve Polo

100% Baumwolle
S, M, L, XL
200 g/m² Nath

BLACK | RED | WHITE

Halbgekämmte Baumwolle | Feines Mikro-Piqué-Material | Gestrickter Kragen | 4-Knopfleiste mit Ton-in-Ton-Knöpfen | Nackenband | Seitenschlitze | Medium Fit

Farbe	Größen	1	ab 50	ab 500
White	S - XL	12,04	11,19	9,78
Coloured	S - XL	14,07	13,07	11,42

SW144 | SW144 Polo Shirt

65% Polyester / 35% Baumwolle (Sports Grey: 85% Baumwolle / 15% Polyester)
S, M, L, XL, XXL
180 g/m² Starworld

BLACK | DEEP NAVY | WHITE

Gekämmte Baumwolle | Drei Ton-in-Ton Knöpfe | Nackenband | Verstärkte Schulternähte | Verstärkte Knopfleiste | Ripp-Bündchen an Kragen und Hals | Waschbar bis 60 °C | SEDEX geprüft

Farbe	Größen	1	ab 50	ab 500
White	S - XXL	9,97	8,69	8,09
Coloured	S - XXL	10,28	8,93	8,33

Just Hoods
AWDis

JH030 | JH030 **AWDis Sweat**

80% Baumwolle / 20% Polyester (Black Smoke: 70% Baumwolle / 30% Polyester)

XS, S, M, L, XL, XXL, 3XL, 4XL, 5XL

280 g/m² Just Hoods

XS, S, M, L, XL, XXL, 3XL, 4XL, 5XL

DEEP BLACK	HEATHER GREY	JET BLACK
NEW FRENCH NAVY		

XS, S, M, L, XL, XXL

AIRFORCE BLUE	ARCTIC WHITE	ASH (HEATHER)
BABY PINK	BLACK SMOKE	BOTTLE GREEN
BURNT ORANGE	CANDYFLOSS PINK	CRANBERRY
DUSTY PINK	FOREST GREEN	GOLD
HAWAIIAN BLUE	HOT CHOCOLATE	JADE
KELLY GREEN	LIME GREEN	MOONDUST GREY (SOLID)
NUDE	OLIVE GREEN	ORANGE CRUSH
OXFORD NAVY	PLUM	RED HOT CHILLI
SKY BLUE	STEEL GREY (SOLID)	STORM GREY (SOLID)
SUN YELLOW	TURQUOISE SURF	

XS, S, M, L, XL, XXL, 3XL

BURGUNDY	CHARCOAL (HEATHER)	FIRE RED
HOT PINK	PURPLE	ROYAL BLUE
SAPPHIRE BLUE		

Rundhals-Sweatshirt | Set In Ärmel | Nackenband | Innen angeraut | Heraustrennbares Etikett ermöglicht einfaches Umlabeln | Doppelnaht | Gerippte Bündchen und Saum | Zertifizierte Herstellung (WRAP)

Farbe	Größen	1	ab 36	ab 360
Arctic White	XS - XXL	17,21	14,26	13,59
Coloured	XS - XXL	20,11	16,64	15,87
Coloured	3XL - 5XL	20,54	17,02	16,23

FRUIT OF THE LOOM

NEW COLOUR

F304 | 62-216-0 **Classic Raglan Sweat**

80% Baumwolle / 20% Polyester (Dark Heather Grey: 60% Baumwolle / 40% Polyester)

S, M, L, XL, XXL

280 g/m² (White, Heather Grey: 260 g/m²) Fruit of the Loom

BLACK | BOTTLE GREEN | BURGUNDY | CLASSIC OLIVE | DARK HEATHER GREY | DEEP NAVY | EMERALD | HEATHER GREEN | HEATHER GREY | HEATHER NAVY | HEATHER RED | KELLY GREEN | NAVY | PURPLE | RED | ROYAL BLUE | WHITE

Single-Jersey Nackenband | Bündchen aus Baumwolle/Lycra® Ripp

Farbe	Größen	1	ab 36 (XXL ab 24)	ab 360 (XXL ab 240)
White	S - XL	15,16	13,45	12,38
White	XXL	15,16	13,45	12,38
Coloured	S - XL	17,85	15,83	14,54
Coloured	XXL	17,85	15,83	14,54

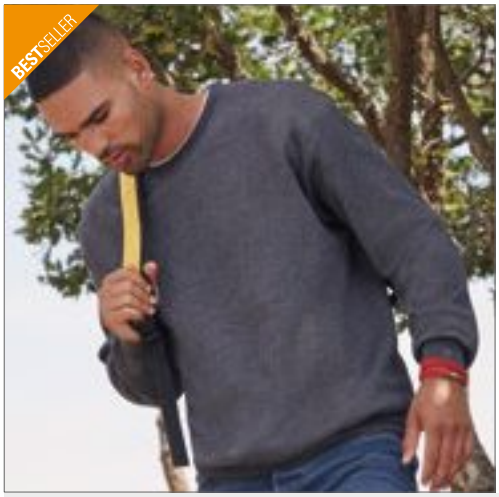

FRUIT OF THE LOOM

NEW COLOUR

F324 | 62-202-0 **Classic Set-in Sweat**

80% Baumwolle / 20% Polyester (Dark Heather Grey: 60% Baumwolle / 40% Polyester)

S, M, L, XL, XXL, 3XL

280 g/m² (White, Heather Grey: 260 g/m²) Fruit of the Loom

S, M, L, XL, XXL, 3XL

BLACK | DEEP NAVY | HEATHER GREY | NAVY | WHITE

S, M, L, XL, XXL

BOTTLE GREEN | BURGUNDY | DARK HEATHER GREY | HEATHER GREEN | HEATHER NAVY | HEATHER RED | RED | ROYAL BLUE | SKY BLUE | SUNFLOWER

Single-Jersey Nackenband | Bündchen aus Baumwolle/Lycra® Ripp

Farbe	Größen	1	ab 36 (XXL ab 24)	ab 360 (XXL ab 240)
White	S - XL	16,16	14,33	13,19
White	XXL	16,16	14,33	13,19
White	3XL	20,78	18,42	16,95
Coloured	S - XL	18,59	16,52	15,18
Coloured	XXL	18,59	16,52	15,18
Coloured	3XL	23,85	21,13	19,42

FRUIT OF THE LOOM

F315 | 62-146-0 **Ladies Lightweight Raglan Sweat**

80% Baumwolle / 20% Polyester

XS, S, M, L, XL, XXL

240 g/m² Fruit of the Loom

AZURE BLUE | BLACK | BOTTLE GREEN | BURGUNDY | DEEP NAVY | FUCHSIA | HEATHER GREY | KELLY GREEN | LIGHT GRAPHITE (SOLID) | ORANGE | RED | ROYAL BLUE | WHITE

Lightweight Sweat-Material, unbrushed | Raglan-Ärmel | Hals- und Armausschnitt, sowie Bündchen aus Baumwolle/Lycra® Ripp | Femininer Schnitt durch taillierte Seitennähte

Farbe	Größen	1	ab 24	ab 240
White	XS - XXL	14,97	13,28	12,21
Coloured	XS - XXL	15,16	13,45	12,35

FRUIT OF THE LOOM

F310 | 62-138-0 **Lightweight Raglan Sweat**

80% Baumwolle / 20% Polyester

S, M, L, XL, XXL

240 g/m² Fruit of the Loom

AZURE BLUE | BLACK | BOTTLE GREEN | BURGUNDY | DEEP NAVY | HEATHER GREY | KELLY GREEN | LIGHT GRAPHITE (SOLID) | ORANGE | RED | ROYAL BLUE | WHITE

Lightweight Sweat-Material, unbrushed | Raglan-Ärmel | Hals- und Armausschnitt, sowie Bündchen aus Baumwolle/Lycra® Ripp

Farbe	Größen	1	ab 24	ab 240
White	S - XXL	14,97	13,28	12,21
Coloured	S - XXL	15,16	13,45	12,35

FRUIT OF THE LOOM

F330 | 62-156-0 **Lightweight Set-In Sweat**

80% Baumwolle / 20% Polyester

S, M, L, XL, XXL

240 g/m² Fruit of the Loom

AZURE BLUE | BLACK | BOTTLE GREEN | BURGUNDY | DEEP NAVY | HEATHER GREY | KELLY GREEN | LIGHT GRAPHITE (SOLID) | ORANGE | RED | ROYAL BLUE | WHITE

Lightweight Sweat, unbrushed | Hals-, Armausschnitt und Bündchen aus Baumwolle/Lycra® Ripp

Farbe	Größen	1	ab 24	ab 240
White	S - XXL	14,97	13,28	12,21
Coloured	S - XXL	15,16	13,45	12,35

GILDAN®

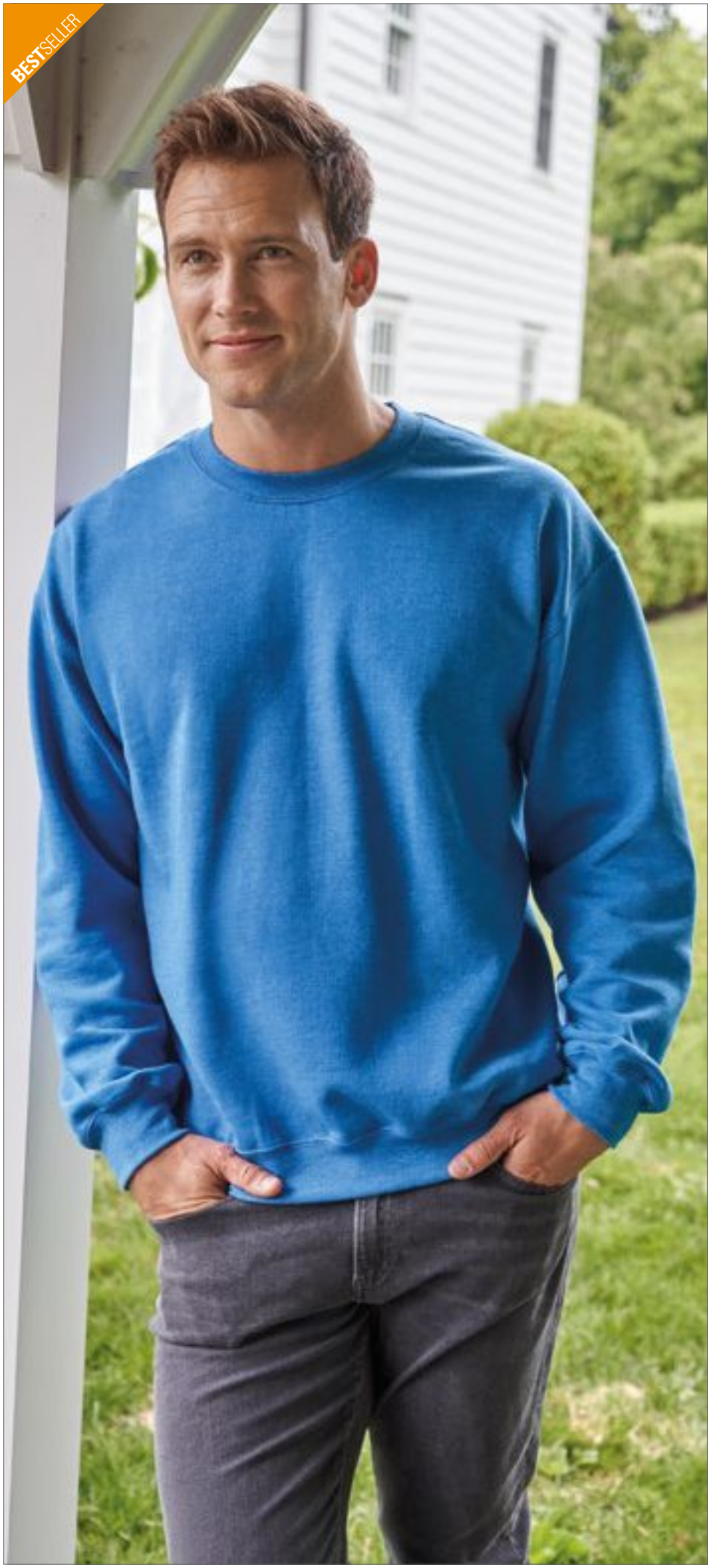

G18000 | 18000

Heavy Blend™ Crewneck Sweatshirt

50% Baumwolle / 50% Polyester (Heather Sport Farben: 60% Polyester / 40% Baumwolle)

S, M, L, XL, XXL, 3XL, 4XL, 5XL

White 257 g/m², Coloured 271 g/m² Gildan

S, M, L, XL, XXL, 3XL, 4XL, 5XL

AZALEA	BLACK	LEGION BLUE
MINT GREEN	NAVY	OLD GOLD
ORCHID	PAPRIKA	PLUM
RED	ROYAL	SPORT GREY (HEATHER)
VIOLET	WHITE	

S, M, L, XL, XXL

ANTIQUE CHERRY RED (HEATHER)	ANTIQUE SAPPHIRE (HEATHER)	ASH (HEATHER)
CAROLINA BLUE	CHARCOAL (SOLID)	CHERRY RED
DARK CHOCOLATE	DARK HEATHER	FOREST GREEN
GARNET	GOLD	GRAPHITE HEATHER
HEATHER SPORT DARK GREEN	HEATHER SPORT DARK MAROON	HEATHER SPORT DARK NAVY
HEATHER SPORT ROYAL	HEATHER SPORT SCARLET RED	HELICONIA
INDIGO BLUE	IRISH GREEN	LIGHT BLUE
LIGHT PINK	MAROON	MILITARY GREEN
ORANGE	PURPLE	SAFETY GREEN
SAFETY ORANGE	SAFETY PINK	SAND
SAPPHIRE		

Doppelnähte | Strick-Bündchen | Innen angeraut | Weiches Griffgefühl | Einlaufvorbehandelt

Farbe	Größen	1	ab 36 (4XL ab 12)	ab 360 (4XL ab 120)
White	S - XXL	15,76	12,73	11,97
White	3XL	19,80	15,97	15,02
White	4XL - 5XL	19,80	15,97	15,02
Coloured	S - XXL	17,71	14,35	13,49
Coloured	3XL	22,28	18,06	16,97
Coloured	4XL - 5XL	22,28	18,06	16,97

SW298 | SW298 **Best Value Sweat**

80% Baumwolle / 20% Polyester (Sports Grey: 70% Baumwolle / 30% Polyester), (Heather Colours: 50% Baumwolle / 50% Polyester)

XS, S, M, L, XL, XXL

280 g/m² Starworld

BLACK | BLUE HEATHER | BRIGHT RED | BURGUNDY | BURGUNDY HEATHER | CHARCOAL | DARK HEATHER | DEEP NAVY | DEEP ROYAL | INDIGO HEATHER | ORANGE | RACING GREEN | SPORTS GREY (MELANGE) | WHITE

Gekämmte Baumwolle | Innen angeraut | Schlauchware | Set-In-Ärmel | Doppelnähte | Nackenband | Schwere Ripp-Bündchen an Ärmeln und Saum | Vorgeschrumpft mit Antipilling-Ausstattung | Waschbar bis 40 °C | SEDEX geprüft

Farbe	Größen	1	ab 25	ab 250
Coloured & White	XS - XXL	14,23	12,38	11,73

BCWUI23 | WUI23 **ID.202 50/50 Sweatshirt**

50% Baumwolle / 50% Polyester

XS, S, M, L, XL, XXL, 3XL, 4XL

270 g/m² B&C

ANTHRACITE | BLACK | BOTTLE GREEN | BROWN | BURGUNDY | GOLD | HEATHER GREY | NAVY | PUMPKIN ORANGE | RED | ROYAL BLUE | WHITE

Unisex | Flauschiges Innenfutter | Neutrales Größenlabel | Saum, Ärmelbündchen und Kragen aus 1x1-Elasthan-Ripp-Strick | Doppelnähte an Armeinlässen und Halsausschnitt

Farbe	Größen	1	ab 40 (4XL ab 30)	ab 400 (4XL ab 300)
Coloured	XS - XXL	15,45	13,76	12,73
Coloured	3XL	19,25	17,21	15,92
Coloured	4XL	19,25	17,21	15,92

L326 | 01168 **Men´s Spider Round-Neck Sweatshirt**

50% Baumwolle / 50% Polyester

S, M, L, XL, XXL, 3XL

260 g/m² SOL´S

ASH (HEATHER) | BLACK | BOTTLE GREEN | CHARCOAL MELANGE | FRENCH NAVY | GREY MELANGE | ORANGE | OXBLOOD | RED | ROYAL BLUE | WHITE

Nackenband | Ripp-Strick-Bündchen, -Ausschnitt und -Saum mit Elasthan

Farbe	Größen	1	ab 30	ab 300
Coloured	S - XXL	15,80	13,47	12,80
Coloured	3XL	18,94	16,16	15,35

Z762 | R-762M-0 **Classic Sweatshirt**

50% Baumwolle / 50% Polyester (Light Oxford: 53% Polyester / 47% Baumwolle)

XS, S, M, L, XL, XXL, 3XL, 4XL

295 g/m² Russell

XS, S, M, L, XL, XXL, 3XL, 4XL

BOTTLE GREEN | BRIGHT ROYAL | FRENCH NAVY

XS, S, M, L, XL, XXL

BLACK | BRIGHT RED | BURGUNDY | CLASSIC RED | LIGHT OXFORD (HEATHER)

Gekämmte, ringgesponnene Baumwolle | Innen angeraut | Schlauchwarenausführung für hohe Formbeständigkeit | Fleckenabweisende SpotShield™ -Beschichtung zum Schutz des Materials | Gerippte Einfassung mit Elasthan an Bund und Ärmelbündchen | Nackenband in Fischgrätoptik | Decknahteinfassung am Ärmelansatz

Farbe	Größen	1	ab 36	ab 360
Coloured	XS - XXL	22,47	19,61	18,64
Coloured	3XL - 4XL	24,25	21,18	20,13

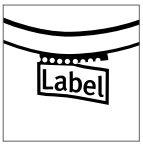

MY611 | MY611 **my mate - Men´s No Pocket Hoody**

80% Baumwolle / 20% Polyester (Heather Farben: 60% Baumwolle / 40% Polyester), (Heather Grey: 85% Baumwolle / 15% Viskose)

S, M, L, XL, XXL, 3XL

300 g/m² Miners mate

BLACK/HEATHER BLACK	BURGUNDY/HEATHER BURGUNDY
GREY SOLID/HEATHER GREY	HEATHER GREY/GREY SOLID
NAVY/HEATHER NAVY	OLIVE/HEATHER OLIVE

Ringgesponnene Baumwolle | Modern Fit | 3-teilige, doppellagige Kapuze für besseren Tragekomfort | Gleichfarbige, flache Kordel | Keine Kängurutasche | Ärmelabschlüsse und Bund aus 2x1 Ripp-Strick | Nackenband | Raglan-Ärmel | Seitennähte | Neutrales Größenetikett im Kragen, seitlich versetzt | Entfernbares miners mate-Etikett | Einlaufvorbehandelt | Enzym- und silikongewaschen

Farbe	Größen	1	ab 20	ab 200
Coloured	S - 3XL	46,77	41,67	38,84

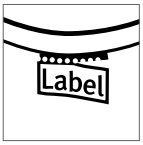

MY621 | MY621 **my mate - Ladies´ No Pocket Hoody**

80% Baumwolle / 20% Polyester (Heather Farben: 60% Baumwolle / 40% Polyester), (Heather Grey: 85% Baumwolle / 15% Viskose)

XS, S, M, L, XL, XXL

300 g/m² Miners mate

BLACK/HEATHER BLACK	BURGUNDY/HEATHER BURGUNDY
GREY SOLID/HEATHER GREY	HEATHER GREY/GREY SOLID
NAVY/HEATHER NAVY	OLIVE/HEATHER OLIVE

Ringgesponnene Baumwolle | Modern Fit | 3-teilige, doppellagige Kapuze für besseren Tragekomfort | Gleichfarbige, flache Kordel | Keine Kängurutasche | Ärmelabschlüsse und Bund aus 2x1 Ripp-Strick | Nackenband | Raglan-Ärmel | Seitennähte | Neutrales Größenetikett im Kragen, seitlich versetzt | Entfernbares miners mate-Etikett | Einlaufvorbehandelt | Enzym- und silikongewaschen

Farbe	Größen	1	ab 20	ab 200
Coloured	XS - XXL	46,77	41,67	38,84

Just Hoods
AWDis

JH001 | JH001 **College Hoodie**

80% Baumwolle / 20% Polyester (Smoke Farben: 70% Baumwolle / 30% Polyester)

XS, S, M, L, XL, XXL, 3XL, 4XL, 5XL

280 g/m² Just Hoods

XS, S, M, L, XL, XXL, 3XL, 4XL, 5XL

DEEP BLACK	HEATHER GREY	JET BLACK
NEW FRENCH NAVY	OXFORD NAVY	

XS, S, M, L, XL, XXL, 3XL

AIRFORCE BLUE	ALIEN GREEN	APPLE GREEN
ARCTIC WHITE	ASH (HEATHER)	BABY PINK
BLACK SMOKE	BOTTLE GREEN	BRICK RED
BURGUNDY	BURGUNDY SMOKE	BURNT ORANGE
CANDYFLOSS PINK	CARAMEL TOFFEE	CHARCOAL (HEATHER)
COMBAT GREEN	CORNFLOWER BLUE	CRANBERRY
DEEP SEA BLUE	DENIM BLUE	DESERT SAND
DUSTY BLUE	DUSTY PINK	DUSTY PURPLE
FIRE RED	FOREST GREEN	GOLD
HAWAIIAN BLUE	HOT CHOCOLATE	HOT PINK
INK BLUE	JADE	KELLY GREEN
LAVENDER	LIME GREEN	LIPSTICK PINK
MAGENTA MAGIC	MOCHA BROWN	MOONDUST GREY (SOLID)
MOSS GREEN	MUSTARD	NAVY SMOKE
NUDE	OLIVE GREEN	ORANGE CRUSH
PEACH PERFECT	PEPPERMINT	PFD (PREPARED FOR DYE)
PINKY PURPLE	PLUM	PURPLE
RED HOT CHILLI	ROYAL BLUE	SAPPHIRE BLUE
SHERBET LEMON	SKY BLUE	SPRING GREEN
STEEL GREY (SOLID)	STORM GREY (SOLID)	SUN YELLOW
SUNSET ORANGE	TROPICAL BLUE	TRUE VIOLET
TURQUOISE SURF	ULTRA VIOLET	VANILLA MILKSHAKE
WILD MULBERRY		

Doppelnahtverarbeitung | Innen angeraut | Kapuzenkordel in identischer Farbe | Doppellagige Kapuze | Strick-Bündchen an Ärmeln und Saum | Heraustrennbares Etikett ermöglicht einfaches Umlabeln

Farbe	Größen	1	ab 24	ab 240
Coloured	XS - XXL	23,73	19,64	18,73
Coloured	3XL - 5XL	26,61	22,02	21,02

Just Hoods
AWDis

Label

JH001F | JH001F **Girlie College Hoodie**

80% Baumwolle / 20% Polyester
XS, S, M, L, XL, XXL
280 g/m² Just Hoods

AIRFORCE BLUE	ARCTIC WHITE	ASH (HEATHER)
BABY PINK	BOTTLE GREEN	BURGUNDY
CANDYFLOSS PINK	CHARCOAL (HEATHER)	DEEP BLACK
DUSTY PINK	FIRE RED	HAWAIIAN BLUE
HEATHER GREY	HOT PINK	JADE
JET BLACK	KELLY GREEN	LIME GREEN
NEW FRENCH NAVY	NUDE	ORANGE CRUSH
OXFORD NAVY	PLUM	PURPLE
RED HOT CHILLI	ROYAL BLUE	SAPPHIRE BLUE
SKY BLUE	STORM GREY (SOLID)	SUN YELLOW
TURQUOISE SURF		

Girlie fit | Details mit Doppelnähten | Doppelte Kapuze | Känguru-taschen | Kordeln in gleicher Farbe | Ripp-Bündchen und -Saum | Geripptes Detail am Rand der Haupttasche | Innen angeraut | Heraustrennbares Etikett ermöglicht einfaches Umlabeln | Weiches Gewebe mit Baumwolle schafft eine ideale Oberfläche zum Bedrucken

Farbe	Größen	1	ab 24	ab 240
Coloured	XS - XXL	23,73	19,64	18,73

Just Hoods
AWDis

ELECTRIC FABRIC

Label

JH004 | JH004 **Electric Hoodie**

80% Polyester / 20% Baumwolle
S, M, L, XL, XXL
280 g/m² Just Hoods

ELECTRIC GREEN	ELECTRIC ORANGE	ELECTRIC PINK
ELECTRIC YELLOW		

Ringgesponnene Baumwolle | Doppellagige Kapuze | Doppelnahtverarbeitung | Kängurutasche an Vorderseite | Innen angeraut | Leuchtende, auffällige Farben | Strick-Bündchen an Ärmeln und Saum | Ton-in-Ton Kordelzug | Heraustrennbares Etikett ermöglicht einfaches Umlabeln

Farbe	Größen	1	ab 24	ab 240
Coloured	S - XXL	29,46	24,40	23,28

FRUIT OF THE LOOM

F382N | 62-114-0 **Classic Zip Neck Sweat**

80% Baumwolle / 20% Polyester
S, M, L, XL, XXL
280 g/m² (White, Heather Grey: 260 g/m²) Fruit of the Loom

BLACK | BOTTLE GREEN | BURGUNDY | DEEP NAVY | HEATHER GREY | RED | ROYAL BLUE | WHITE

Verdeckter Reißverschluss für bessere Bedruckbarkeit | Kragen mit Single-Jersey Nackenband | Bündchen aus Baumwolle/Lycra® Ripp

Farbe	Größen	1	ab 24	ab 240
White	S - XXL	24,23	21,47	19,75
Coloured	S - XXL	27,75	24,61	22,63

FRUIT OF THE LOOM

F430 | 62-140-0 **Lightweight Hooded Sweat**

80% Baumwolle / 20% Polyester
S, M, L, XL, XXL
240 g/m² Fruit of the Loom

AZURE BLUE | BLACK | BOTTLE GREEN | BURGUNDY | DEEP NAVY | FUCHSIA | HEATHER GREY | KELLY GREEN | LIGHT GRAPHITE (SOLID) | ORANGE | RED | ROYAL BLUE | WHITE

Lightweight Sweat-Material, unbrushed | Raglan-Ärmel | Kapuze mit gleichfarbiger, flacher Kordel | Kängurutasche vorne | Bündchen aus Baumwolle/Lycra® Ripp

Farbe	Größen	1	ab 24	ab 240
White	S - XXL	18,80	16,68	15,35
Coloured	S - XXL	19,30	17,11	15,73

FRUIT OF THE LOOM

F435 | 62-148-0 **Ladies Lightweight Hooded Sweat**

80% Baumwolle / 20% Polyester
XS, S, M, L, XL, XXL
240 g/m² Fruit of the Loom

AZURE BLUE | BLACK | BOTTLE GREEN | BURGUNDY | DEEP NAVY | FUCHSIA | HEATHER GREY | KELLY GREEN | LIGHT GRAPHITE (SOLID) | ORANGE | RED | ROYAL BLUE | WHITE

Lightweight Sweat-Material, unbrushed | Raglan-Ärmel | Kapuze mit gleichfarbiger, flacher Kordel | Femininer Schnitt durch taillierte Seitennähte | Kängurutasche vorne | Bündchen aus Baumwolle/Lycra® Ripp

Farbe	Größen	1	ab 24	ab 240
White	XS - XXL	19,11	16,95	15,59
Coloured	XS - XXL	19,66	17,42	16,02

JHK T-SHIRT

JHK420 | SWOCEKNG **Ocean Kangaroo Hooded Sweat**

65% Polyester / 35% Baumwolle
XS, S, M, L, XL, XXL, 3XL
260 - 265 g/m² JHK

ASH MELANGE | BLACK | NAVY | RED | ROYAL BLUE | WHITE

Kapuzen-Sweatshirt mit Kängurutasche | Passende Kordelfarbe | 1x1 Lycra Ripp-Strick an Ärmelbündchen und Bund unten

Farbe	Größen	1	ab 25	ab 250
Coloured	XS - 3XL	17,56	15,23	14,28

BUILD YOUR BRAND

>3XL

BY087 | BY087 **Ladies Merch Hoody**

65% Baumwolle / 35% Polyester
XS, S, M, L, XL, XXL, 3XL, 4XL, 5XL
250 g/m² Build Your Brand

BLACK

Kängurutasche | Breite Ripp-Bündchen | Kapuze mit tonalen Strings | Schlichtes Design | Weicher Baumwoll-Mix

Farbe	Größen	1	ab 20	ab 200
Black	XS - XL	26,39	23,68	22,28
Black	XXL - 5XL	31,70	28,44	26,78

BUILD YOUR BRAND

>3XL

BY084 | BY084 **Merch Hoody**

65% Baumwolle / 35% Polyester
XS, S, M, L, XL, XXL, 3XL, 4XL, 5XL
250 g/m² Build Your Brand

BLACK | WHITE

Entspannter Schnitt | Kängurutasche | Kapuze mit tonalen Strings | Weicher Baumwoll-Mix

Farbe	Größen	1	ab 20	ab 200
Coloured	XS - XXL	26,39	23,68	22,28
Coloured	3XL - 5XL	31,70	28,44	26,78

SOL'S
the fair spirit

L330 | 47101

Unisex Hooded Sweat-Shirt Snake

50% Baumwolle / 50% Polyester
XS, S, M, L, XL, XXL, 3XL, 4XL
280 g/m² SOL´S

XS, S, M, L, XL, XXL, 3XL, 4XL

ARMY | BLACK | DARK GREY (SOLID)
FRENCH NAVY | GREY MELANGE | RED
ROYAL BLUE

XS, S, M, L, XL, XXL, 3XL

AQUA | ASH (HEATHER) | BURGUNDY
CHARCOAL MELANGE | DARK PURPLE | FUCHSIA
KELLY GREEN | LIME | ORANGE
SKY BLUE | WHITE

Angesetzte Ärmel | Kängurutasche | Ungefütterte Kapuze mit gleichfarbigem Zugband | Elasthan Ripp an Ärmeln und Saum | Innen angeraut | Fitted cut | Ringgesponnene Baumwolle

Farbe	Größen	1	ab 20	ab 200
Coloured	XS - XXL	21,16	18,04	17,14
Coloured	3XL	25,39	21,68	20,59
Coloured	4XL	34,27	29,25	27,77

BCWUI21 | WUI21 **Sweat ID.003**

80% Baumwolle / 20% Polyester
XS, S, M, L, XL, XXL, 3XL, 4XL, 5XL
280 g/m² B&C

XS, S, M, L, XL, XXL, 3XL, 4XL, 5XL
BLACK | HEATHER GREY | NAVY
XS, S, M, L, XL, XXL, 3XL, 4XL
ANTHRACITE | RED | ROYAL BLUE | WHITE

Ärmelbund und Bund unten in 1x1 Ripp-Strick mit Elasthan | Kängurutasche vorne mit verstärkten Nähten | Schulternaht und Armausschnitt mit Flatlock-Steppnaht | Moderner Schnitt | Rundstrickware | Angeraute Fleece-Innenseite | B&C Collection ist Mitglied der Fair Wear Foundation

Farbe	Größen	1	ab 20	ab 200
Coloured	XS - XXL	25,68	22,87	21,18
Coloured	3XL - 5XL	32,11	28,61	26,49

JHK421 | SWRAKNG **Kangaroo Sweatshirt**

60% Polyester / 40% Baumwolle
XS, S, M, L, XL, XXL, 3XL
290 g/m² JHK

XS, S, M, L, XL, XXL, 3XL
BLACK | GREY MELANGE | NAVY | ORANGE | RED | ROYAL BLUE | WHITE
XS, S, M, L, XL, XXL
ASH MELANGE | BURGUNDY | DENIM | GOLD | KELLY GREEN | PURPLE | SKY

Innen gebürstet | Kordeln in passender Farbe | Kängurutasche | Doppelnähte an 1x1 Ripp-Ärmelbündchen und 1x1 Ripp-Bund, alle mit Lycra verstärkt

Farbe	Größen	1	ab 25	ab 250
Coloured	XS - 3XL	19,23	16,66	15,61

Z575N | R-575M-0 **Hooded Sweatshirt**

50% Baumwolle / 50% Polyester (Light Oxford: 53% Polyester / 47% Baumwolle)
XS, S, M, L, XL, XXL
295 g/m² Russell

BLACK | BOTTLE GREEN | BRIGHT ROYAL | BURGUNDY | CANDY PINK | CLASSIC RED | FRENCH NAVY | FUCHSIA | LIGHT OXFORD (HEATHER) | ORANGE | PURPLE | SKY | TURQUOISE | WHITE | YELLOW

Gekämmte, ringgesponnene Baumwolle | Gerader Schnitt für ein modernes Erscheinungsbild | Modisch flaches Zugband | Zugband-Führung in der doppelschichtigen Kapuze | Nackenband in Fischgrätoptik | Kängurutasche mit Bar-Tack Riegeln

Farbe	Größen	1	ab 24	ab 240
Coloured	XS - XXL	28,49	24,85	23,61

Just Hoods AWDis

Label

JH013 | JH013 **Superbright Hoodie**

80% Baumwolle / 20% Polyester, Futter Kapuze: 80% Polyester / 20% Baumwolle

S, M, L, XL, XXL

280 /m² Just Hoods

HEATHER GREY/ELECTRIC PINK	HOT PINK/ELECTRIC YELLOW	JET BLACK/ELECTRIC GREEN
OXFORD NAVY/ELECTRIC ORANGE	PURPLE/ELECTRIC GREEN	SAPPHIRE BLUE/ELECTRIC YELLOW

Doppelnaht-Details | Doppellagige Kapuze mit Futter in poppiger Kontrastfarbe | Kontrastfarbene, flache Kordel | Kängurutasche | Innen angeraut | Gerippte Bündchen und Saum | Zertifiziert nach WRAP | Heraustrennbares Etikett ermöglicht einfaches Umlabeln

Farbe	Größen	1	ab 24	ab 240
Coloured	S - XXL	28,04	23,21	22,13

ROLY

Label

RY1067 | SU1067 **Urban Hooded Sweatshirt**

50% Polyester / 50% Baumwolle (Heather Grey: 55% Baumwolle / 40% Polyester / 5% Viskose)

XS, S, M, L, XL, XXL, 3XL

280 g/m² Roly

BLACK 02/HEATHER GREY 58	BOTTLE GREEN 56/HEATHER GREY 58	GARNET RED 57/HEATHER GREY 58
HEATHER GREY 58/BLACK 02	KELLY GREEN 20/WHITE 01	LIGHT PINK 48/HEATHER GREY 58
NAVY BLUE 55/HEATHER GREY 58	RED 60/BLACK 02	ROYAL BLUE 05/WHITE 01
SKY BLUE 10/WHITE 01	WHITE 01/NAVY BLUE 55	

Innen angeraut | Kapuze innen (Single Jersey), Kordelzug und Metall-Ösen in Kontrastfarbe | Nackenband mit Fischgrätmuster | Kängurutasche | 1x1 Ripp-Strick und Elasthan an Ärmelbündchen und Saum | Herausreißbares Label

Farbe	Größen	1	ab 25	ab 250
Coloured	XS - XXL	22,92	20,52	19,73
Coloured	3XL	25,23	22,59	21,73

ROLY

Label

RY1068 | SU1068 **Urban Woman Hooded Sweatshirt**

50% Polyester / 50% Baumwolle (Heather Grey: 55% Baumwolle / 40% Polyester / 5% Viskose)

S, M, L, XL, XXL

280 g/m² Roly

BLACK 02/HEATHER GREY 58	FUCHSIA 40/PURPLE 71
HEATHER GREY 58/BLACK 02	KELLY GREEN 20/WHITE 01
LIGHT PINK 48/HEATHER GREY 58	NAVY BLUE 55/HEATHER GREY 58
RED 60/BLACK 02	ROYAL BLUE 05/WHITE 01
SKY BLUE 10/WHITE 01	WHITE 01/NAVY BLUE 55

Innen angeraut | Tailliert | Kapuze innen (Single Jersey), Kordelzug und Metall-Ösen in Kontrastfarbe | Nackenband mit Fischgrätmuster | Kängurutasche | Ärmelbündchen und Saum mit 1x1 Ripp-Strick und Elasthan | Ärmelbündchen mit Daumenöffnung | Herausreißbares Label

Farbe	Größen	1	ab 25	ab 250
Coloured	S - XXL	22,92	20,52	19,73

SOL'S
the fair spirit

NEW
COLOUR

L01714 | 01714 **Stone Sweat**

50% Baumwolle / 50% Polyester
XS, S, M, L, XL, XXL, 3XL
260 g/m² SOL´S

BLACK	CHARCOAL MELANGE	FRENCH NAVY
GREY MELANGE	KELLY GREEN	RED
ROYAL BLUE	WHITE	

Unisex | Set-in-Ärmel | 2 Kängurutaschen | Kapuze mit Ton-in-Ton Kordel | Gerader Schnitt | Seitennähte | Ripp an Bündchen und Saum | Molton innen angeraut

Farbe	Größen	1	ab 20	ab 200
White	XS - XXL	27,11	23,13	21,97
White	3XL	31,20	26,61	25,28
Coloured	XS - XXL	27,82	23,73	22,54
Coloured	3XL	31,99	27,30	25,92

F408 | 62-150-0 **Ladies Lightweight Hooded Sweat Jacket**

80% Baumwolle / 20% Polyester
XS, S, M, L, XL, XXL
240 g/m² Fruit of the Loom

AZURE BLUE	BLACK	BURGUNDY
DEEP NAVY	FUCHSIA	HEATHER GREY
KELLY GREEN	LIGHT GRAPHITE (SOLID)	ORANGE
RED	ROYAL BLUE	WHITE

Lightweight Sweat-Material, unbrushed | Raglan-Ärmel | Kapuze mit gleichfarbiger, flacher Kordel | Verdeckter Reißverschluss für bessere Bedruckbarkeit | Femininer Schnitt durch taillierte Seitennähte | Zwei aufgesetzte Taschen | Bündchen aus Baumwolle/Lycra® Ripp

Farbe	Größen	1	ab 24	ab 240
White	XS - XXL	21,49	19,06	17,54
Coloured	XS - XXL	22,06	19,56	17,99

F407 | 62-144-0 **Lightweight Hooded Sweat Jacket**

80% Baumwolle / 20% Polyester
S, M, L, XL, XXL
240 g/m² Fruit of the Loom

AZURE BLUE	BLACK	BURGUNDY
DEEP NAVY	FUCHSIA	HEATHER GREY
KELLY GREEN	LIGHT GRAPHITE (SOLID)	ORANGE
RED	ROYAL BLUE	WHITE

Lightweight Sweat-Material, unbrushed | Raglan-Ärmel | Kapuze mit gleichfarbiger, flacher Kordel | Verdeckter Reißverschluss für bessere Bedruckbarkeit | Zwei aufgesetzte Taschen | Bündchen aus Baumwolle/Lycra® Ripp

Farbe	Größen	1	ab 24	ab 240
Coloured	S - XXL	26,82	23,80	21,87

BY088 | BY088 **Ladies Merch Zip Hoody**

65% Baumwolle / 35% Polyester
XS, S, M, L, XL, XXL, 3XL, 4XL, 5XL
250 g/m² Build Your Brand

BLACK

Weicher Baumwoll-Mix | Leicht taillierter Schnitt | Metallzipper | Aufgesetzte Fronttasche

Farbe	Größen	1	ab 20	ab 200
Black	XS - XL	30,54	27,37	25,78
Black	XXL - 5XL	36,65	32,84	30,94

JH050 | JH050 **Zoodie**

80% Baumwolle / 20% Polyester
S (36), M (40), L (44), XL (48), XXL (52), 3XL (56), 4XL (60), 5XL (64)
280 g/m² Just Hoods

S, M, L, XL, XXL, 3XL, 4XL, 5XL

HEATHER GREY	JET BLACK	NEW FRENCH NAVY

S, M, L, XL, XXL

ARCTIC WHITE	ASH (HEATHER)	BLACK SMOKE
BOTTLE GREEN	BURGUNDY	CHARCOAL (HEATHER)
FIRE RED	FOREST GREEN	HAWAIIAN BLUE
HOT PINK	KELLY GREEN	MUSTARD
ORANGE CRUSH	OXFORD NAVY	PURPLE
RED HOT CHILLI	ROYAL BLUE	SAPPHIRE BLUE
STEEL GREY (SOLID)	STORM GREY (SOLID)	SUN YELLOW

Verdeckter Reißverschluss | Innen angeraut | Doppelnähte | Strick-Bündchen

Farbe	Größen	1	ab 24	ab 240
Coloured	S - XXL	31,61	26,16	24,97
Coloured	3XL - 5XL	34,46	28,54	27,20

JH055 | JH055 **Girlie Zoodie**

80% Baumwolle / 20% Polyester
XS, S, M, L, XL
280 g/m² Just Hoods

ARCTIC WHITE	FIRE RED	HAWAIIAN BLUE
HEATHER GREY	HOT PINK	JET BLACK
NEW FRENCH NAVY	PURPLE	SAPPHIRE BLUE

Durchgehender, verdeckter Reißverschluss | Innen angeraut | Doppelnähte | Innen angeraut | Kängurutaschen | Strick-Bündchen | Femininer Schnitt | Heraustrennbares Etikett ermöglicht einfaches Umlabeln

Farbe	Größen	1	ab 24	ab 240
Coloured	XS - XL	30,89	25,59	24,40

BY085 | BY085 **Merch Zip Hoody**

65% Baumwolle / 35% Polyester
XS, S, M, L, XL, XXL, 3XL, 4XL, 5XL
250 g/m² Build Your Brand

BLACK

Schlicht und sportlich | Metallzipper | Breite Rippbündchen | Aufgesetzte Fronttasche | Weicher Baumwoll-Mix

Farbe	Größen	1	ab 20	ab 200
Black	XS - XXL	30,54	27,37	25,78
Black	3XL - 5XL	36,65	32,84	30,94

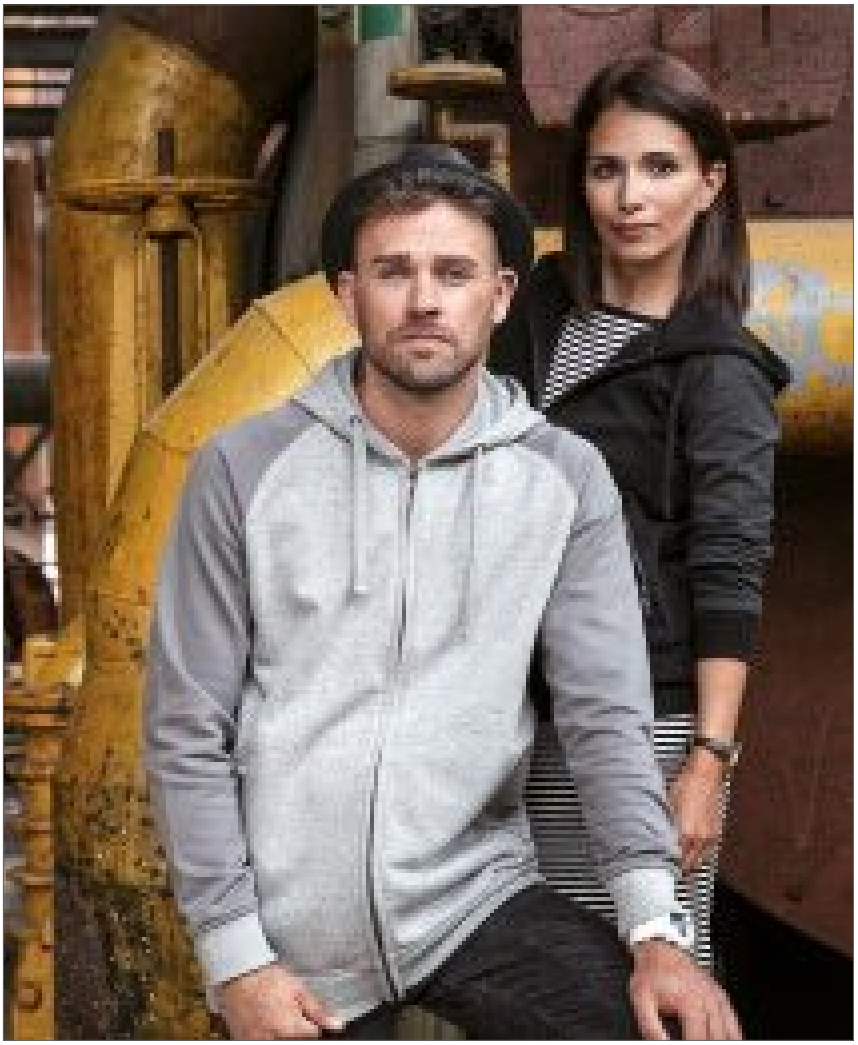

miners mate

Label

MY710 | MY710 **my mate - Men´s Zip Hoody**

80% Baumwolle / 20% Polyester (Heather Farben: 60% Baumwolle / 40% Polyester), (Heather Grey: 85% Baumwolle / 15% Viskose)

S, M, L, XL, XXL, 3XL

300 g/m² Miners mate

BLACK/HEATHER BLACK	BURGUNDY/HEATHER BURGUNDY
GREY SOLID/HEATHER GREY	HEATHER GREY/GREY SOLID
NAVY/HEATHER NAVY	OLIVE/HEATHER OLIVE

Ringgesponnene Baumwolle | Modern Fit | 3-teilige, doppellagige Kapuze für besseren Tragekomfort | Gleichfarbige, flache Kordel | Reißverschluss aus Metall | Zwei Seitentaschen mit Reißverschlüssen | Ärmelabschlüsse und Bund aus 2x1 Ripp-Strick | Nackenband | Raglan-Ärmel | Seitennähte | Neutrales Größenetikett im Kragen, seitlich versetzt | Entfernbares miners mate-Etikett | Einlaufvorbehandelt | Enzym- und silikongewaschen

Farbe	Größen	1	ab 20 (L ab 18, XXL ab 16)	ab 200 (L ab 180, XXL ab 160)
Coloured	S - M	57,17	50,93	47,48
Coloured	L - XL	57,17	50,93	47,48
Coloured	XXL - 3XL	57,17	50,93	47,48

miners mate

Label

MY720 | MY720 **my mate - Ladies´ Zip Hoody**

80% Baumwolle / 20% Polyester (Heather Farben: 60% Baumwolle / 40% Polyester), (Heather Grey: 85% Baumwolle / 15% Viskose)

XS, S, M, L, XL, XXL

300 g/m² Miners mate

BLACK/HEATHER BLACK	BURGUNDY/HEATHER BURGUNDY
GREY SOLID/HEATHER GREY	HEATHER GREY/GREY SOLID
NAVY/HEATHER NAVY	OLIVE/HEATHER OLIVE

Ringgesponnene Baumwolle | Modern Fit | 3-teilige, doppellagige Kapuze für besseren Tragekomfort | Gleichfarbige, flache Kordel | Reißverschluss aus Metall | Zwei Seitentaschen mit Reißverschlüssen | Ärmelabschlüsse und Bund aus 2x1 Ripp-Strick | Nackenband | Raglan-Ärmel | Seitennähte | Neutrales Größenetikett im Kragen, seitlich versetzt | Entfernbares miners mate-Etikett | Einlaufvorbehandelt | Enzym- und silikongewaschen

Farbe	Größen	1	ab 20 (L ab 18, XXL ab 16)	ab 200 (L ab 180, XXL ab 160)
Coloured	XS - M	57,17	50,93	47,48
Coloured	L - XL	57,17	50,93	47,48
Coloured	XXL	57,17	50,93	47,48

JHK T-SHIRT

JHK422 | SWUAHOOD **Hooded Sweater**

60% Polyester / 40% Baumwolle
XS, S, M, L, XL, XXL
290 g/m² JHK

BLACK | GREY MELANGE | KELLY GREEN | KHAKI | MUSTARD | NAVY | RED | ROYAL BLUE | WHITE

Hooded Herren-Sweatshirt | Durchgängiger Reißverschluss in passender Farbe | Kordeln in passender Farbe | Kängurutaschen | 1x1 Lycra Ripp-Strick-Ärmelbündchen und Bund unten mit doppelten Nähten

Farbe	Größen	1	ab 25	ab 250
Coloured	XS - XXL	21,06	18,25	17,11

JHK T-SHIRT

JHK401 | SWRAFUZIP **Full Zip Sweatshirt**

60% Polyester / 40% Baumwolle
S, M, L, XL, XXL
290 g/m² JHK

BLACK | CARDINAL | CHARCOAL | DENIM | GREY MELANGE | KHAKI | NAVY | RED | WHITE

Durchgehende Reißverschluss-Abdeckung | Seitentaschen | 1x1-Lycra-Ripp an Ärmelabschlüssen und Bund

Farbe	Größen	1	ab 25	ab 250
Coloured	S - XXL	20,87	18,09	16,97

nath

sublimation

NH400 | TIBET **Men`s Hooded Sweat Jacket Tibet**

100% Polyester
M, L, XL, XXL
290 g/m² Nath

BLACK | DEEP NAVY | GREY MELANGE | RED | WHITE

Verdeckter Reißverschluss für bessere Bedruckbarkeit | Doppellagige Kapuze mit gleichfarbiger, breiter Kordel | Kängurutaschen | Set-In-Ärmel | Gleichfarbiges Nackenband | Elastische Bündchen | Polyester Cotton Touch | Medium Fit

Farbe	Größen	1	ab 25	ab 250
Coloured	M - XXL	26,11	24,25	21,21

Just Hoods AWDis

Label

JH058 | JH058 **Heather Zoodie**

52% Baumwolle / 48% Polyester
XS, S, M, L, XL, XXL
225 g/m² Just Hoods

BLACK HEATHER | GREY HEATHER | NAVY HEATHER | PURPLE HEATHER | RED HEATHER

Doppellagige Kapuze mit weißem Zugband | Doppelnahtverarbeitung | Innen angeraut | Kängurutasche | Körperbetonter Schnitt | Leichte Kapuzen-Sweat-Jacke mit weißem Reißverschluss | Strick-Bündchen an Ärmeln und Saum | Weiches, leichtgewichtiges Material | Heraustrennbares Etikett ermöglicht einfaches Umlabeln

Farbe	Größen	1	ab 24	ab 240
Coloured	XS - XXL	31,61	26,16	24,97

BEST SELLER

Just Hoods AWDis

Label

JH047 | JH047 **Fresher Full Zip Sweat**

80% Baumwolle / 20% Polyester
S, M, L, XL, XXL
280 g/m² Just Hoods

BURGUNDY | CHARCOAL (HEATHER) | FIRE RED | HEATHER GREY | JET BLACK | NEW FRENCH NAVY | ROYAL BLUE | SAPPHIRE BLUE

Durchgehender, verdeckter Reißverschluss | Eingesetzte Fronttaschen | Metalleffekt-Y-Reißverschluss | Innen angeraut | Ärmelbündchen und Saum gerippt | Heraustrennbares Etikett ermöglicht einfaches Umlabeln

Farbe	Größen	1	ab 24	ab 240
Coloured	S - XXL	33,80	27,97	26,68

Just Hoods AWDis

Label

JH041 | JH041 **College Jacket**

80% Baumwolle / 20% Polyester
XS, S, M, L, XL, XXL
280 g/m² Just Hoods

FIRE RED | HEATHER GREY | JET BLACK | OXFORD NAVY

Kragen, Ärmelbündchen und Taillenbund aus gestreiftem Strick | Druckknopf-Verschluss | Eingesetzte Taschen | Aufhänge-Öse am Nacken | Nackenband | Weiße Nieten | Innen angeraut | Heraustrennbares Etikett ermöglicht einfaches Umlabeln

Farbe	Größen	1	ab 24	ab 240
Coloured	XS - XXL	30,89	25,59	24,40

EASY CARE | EASY

JN616 | JN616 **Ladies` Checked Blouse**

100% Baumwolle
XS, S, M, L, XL, XXL
100 g/m² James+Nicholson

BLACK/WHITE | BORDEAUX/WHITE | DARK ORANGE/BLUE/ORANGE/WHITE | DARK ORANGE/WHITE | FOREST GREEN/WHITE | GLACIER BLUE/WHITE | GREEN/WHITE | NAVY/RED/NAVY/WHITE | NAVY/WHITE | PURPLE/WHITE | RED/WHITE | ROYAL/BLUE/GREEN/WHITE | ROYAL/WHITE | TURQUOISE/WHITE

Modische Karobluse mit Uni-Einsätzen an Kragen und Manschette | Hochwertige, bügelleichte Popeline-Qualität mit Easy-Care Finish | Abgerundeter Saum | Taillierter, femininer Schnitt

Farbe	Größen	1	ab 20	ab 200
Coloured	XS - XXL	42,72	39,87	38,79

EASY CARE | EASY

JN617 | JN617 **Men`s Checked Shirt**

100% Baumwolle
S, M, L, XL, XXL, 3XL
100 g/m² James+Nicholson

BLACK/WHITE | BORDEAUX/WHITE | DARK ORANGE/BLUE/ORANGE/WHITE | DARK ORANGE/WHITE | FOREST GREEN/WHITE | GLACIER BLUE/WHITE | GREEN/WHITE | NAVY/RED/NAVY/WHITE | NAVY/WHITE | RED/WHITE | ROYAL/BLUE/GREEN/WHITE | ROYAL/WHITE | TURQUOISE/WHITE | WHITE/BLUE/YELLOW/WHITE

Modisches Karohemd mit Uni-Einsätzen an Kragen und Manschette | Hochwertige, bügelleichte Popeline-Qualität mit Easy-Care Finish | Abgerundeter Saum | Classic Fit | Leicht tailliert | Brusttasche | Zwei seitliche Rückenfalten

Farbe	Größen	1	ab 20	ab 200
Coloured	S - 3XL	42,72	39,87	38,79

BUILD YOUR BRAND

BY031 | BY031 **Checked Flannel Shirt**

100% Baumwolle
S, M, L, XL, XXL
120 g/m² Build Your Brand

BLACK/RED | BLACK/WHITE

Flanell aus 100% Baumwolle | Neutrales Größenlabel ohne Branding, für Nackendruck geeignet | Modisches Karomuster | Zwei Brusttaschen | Jersey-Halbmond

Farbe	Größen	1	ab 70	ab 700
Coloured	S - XXL	31,70	28,44	26,78

promodoro

EASY CARE | 60°

E6910 | 6910 **Men's Oxford Shirt Long Sleeve**

60% Baumwolle / 40% Polyester
S, M, L, XL, XXL, 3XL, 4XL, 5XL
125 g/m² Promodoro

CHARCOAL (SOLID) | PINK | SKY | WHITE

Kent-Kragen | Knopfleiste mit Knöpfen Ton in Ton | Doppelte Rückenpasse | Abgerundeter Saum | Neutrales Größenetikett | Verstellbare 2-Knopf-Manschette (Sportmanschette) | Armschlitz mit Knopf | Separate Brusttasche | Pflegeleichtes Mischgewebe | Easy-Care-Ausrüstung | Ersatzknopf

Farbe	Größen	1	ab 20	ab 200
Coloured	S - XXL	30,20	29,35	27,25
Coloured	3XL	34,72	33,75	31,34
Coloured	4XL	39,94	38,82	36,03
Coloured	5XL	47,93	46,58	43,24

promodoro

EASY CARE | 60°

E6915 | 6915 **Women's Oxford Shirt Long Sleeve**

60% Baumwolle / 40% Polyester
XS, S, M, L, XL, XXL, 3XL
125 g/m² Promodoro

CHARCOAL (SOLID) | PINK | SKY | WHITE

Kent-Kragen | Knopfleiste mit Knöpfen Ton in Ton | Doppelte Rückenpasse | Abgerundeter Saum | Neutrales Größenetikett | Verstellbare 2-Knopf-Manschette (Sportmanschette) | Armschlitz mit Knopf | Separate Brusttasche | Abnäher vorne und hinten | Pflegeleichtes Mischgewebe | Easy-Care-Ausrüstung | Waschbar bis 60 °C | Ersatzknopf

Farbe	Größen	1	ab 20	ab 200
Coloured	XS - XXL	28,77	27,94	25,94
Coloured	3XL	33,08	32,13	29,85

SOL'S the fair spirit

L411 | 90010 **Women`s V Neck Sweater Galaxy**

49% Baumwolle / 49% Polyacryl / 2% Polyamid

XS, S, M, L, XL, XXL

SOL´S

BLACK | MEDIUM GREY (SOLID) | NAVY | RED

Angesetzte Ärmel | Klassischer Stil | Ripp-Strick an Kragen und Ärmelbündchen | Tailliert geschnitten

Farbe	Größen	1	ab 25	ab 250
Coloured	XS - XXL	34,27	29,04	27,51

SOL'S the fair spirit

L410 | 90000 **Men`s V Neck Sweater Galaxy**

49% Baumwolle / 49% Polyacryl / 2% Polyamid

S, M, L, XL, XXL, 3XL

SOL´S

BLACK | MEDIUM GREY (SOLID) | NAVY | RED

Angesetzte Ärmel | Klassischer Stil | Ripp-Strick an Kragen und Ärmelbündchen

Farbe	Größen	1	ab 25	ab 250
Coloured	S - XXL	34,27	29,04	27,51
Coloured	3XL	39,37	33,34	31,61

BURNSIDE

BU9203 | 9203 **Buffalo Plaid Woven Shirt**

55% Baumwolle / 45% Polyester

S, M, L, XL, XXL, 3XL

96 g/m² Burnside

BLACK - BLUE (CHECKED) | BLACK - WHITE (CHECKED) | GREY - WHITE (CHECKED) | RED - BLACK (CHECKED)

Zwei Brusttaschen mit Patten | Absteppung vorn und an der Passe | Gesäumte Ärmel | Kettenstich am Saum

Farbe	Größen	1	ab 12	ab 120
Coloured	S - XL	28,68	24,47	22,94
Coloured	XXL - 3XL	31,58	26,94	25,25

RUSSELL COLLECTION

3XL | EASY CARE

Z717F | R-717F **Ladies` Crew Neck Knitted Pullover**

50% Baumwolle / 50% Polyacryl

XXS, XS, S, M, L, XL, XXL, 3XL, 4XL

275 g/m² Russell Collection

BLACK | CHARCOAL MARL | CRANBERRY MARL | DENIM MARL | FRENCH NAVY

Klassische Passform | Modernes Design | Langärmeliger Pullover mit Rundhalsausschnitt | Elasthan im Bund und an den Ärmelbündchen hält die Form und sorgt für einen gepflegten Look | Fully fashioned (in Form gestrickt) | Schnell trocknend und pflegeleicht

Farbe	Größen	1	ab 12	ab 120
Coloured	XXS - XXL	46,27	40,39	38,37
Coloured	3XL - 4XL	55,53	48,48	46,05

RUSSELL COLLECTION

3XL | EASY CARE

Z717M | R-717M **Men`s Crew Neck Knitted Pullover**

50% Baumwolle / 50% Polyacryl

XXS, XS, S, M, L, XL, XXL, 3XL, 4XL

275 g/m² Russell Collection

BLACK | CHARCOAL MARL | CRANBERRY MARL | DENIM MARL | FRENCH NAVY

Klassische Passform | Modernes Design | Langärmeliger Pullover mit Rundhalsausschnitt | Elasthan im Bund und an den Ärmelbündchen hält die Form und sorgt für einen gepflegten Look | Fully fashioned (in Form gestrickt) | Schnell trocknend und pflegeleicht

Farbe	Größen	1	ab 12	ab 120
Coloured	XXS - XXL	46,27	40,39	38,37
Coloured	3XL - 4XL	55,53	48,48	46,05

PREMIER®

EASY CARE

>3XL

PW300 | PR300 Ladies` Poplin Long Sleeve Blouse

65% Polyester / 35% Baumwolle

34 (XXS/6), 36 (XS/8), 38 (S/10), 40 (M/12), 42 (L/14), 44 (XL/16), 46 (XXL/18), 48 (3XL/20), 50 (4XL/22), 52 (5XL/24), 54 (6XL/26)

White 115 g/m², Coloured 105 g/m² — Premier Workwear

AQUA	AUBERGINE	BLACK	BOTTLE
BROWN	BURGUNDY	DARK GREY	EMERALD
HOT PINK	KHAKI	LIGHT BLUE	LILAC
LIME	MID BLUE	NATURAL	NAVY
ORANGE	PINK	PURPLE	RED
RICH VIOLET	ROYAL	SAPPHIRE	SILVER
STEEL	SUNFLOWER	TURQUOISE	WHITE

Pflegeleichtes Easy-Care-Material | Abgerundeter Saum | Zwei Knöpfe an Ärmel | Gleichfarbige Knöpfe | WRAP zertifiziert

Farbe	Größen	1	ab 36 (50 ab 12)	ab 360 (50 ab 120)
White, Black	34 - 48	19,99	18,09	17,37
White, Black	50 - 54	22,49	20,59	19,75
Coloured	34 - 48	23,68	21,78	20,92
Coloured	50 - 54	25,94	24,16	23,21

PW200 | PR200 Men´s Poplin Long Sleeve Shirt

65% Polyester / 35% Baumwolle

37 (14H), 38 (15), 39,5 (15H), 41 (16), 42 (16H), 43 (17), 44,5 (17H), 46 (18), 47 (18H), 48 (19), 50 (20), 52 (21), 54 (22)

105 g/m² — Premier Workwear

37, 38, 39,5, 41, 42, 43, 44,5, 46, 47, 48, 50, 52, 54

BLACK	WHITE

37, 38, 39,5, 41, 42, 43, 44,5, 46, 47, 48

AQUA	AUBERGINE	BOTTLE	BROWN
BURGUNDY	DARK GREY	EMERALD	HOT PINK
KHAKI	LIGHT BLUE	LILAC	LIME
MID BLUE	NATURAL	NAVY	ORANGE
PINK	PURPLE	RED	RICH VIOLET
ROYAL	SAPPHIRE	SILVER	STEEL
SUNFLOWER	TURQUOISE		

Brusttasche links | Pflegeleichtes Easy-Care-Material | Passende Langarmversion zum Kurzarmhemd PW202 | WRAP zertifiziert

Farbe	Größen	1	ab 36 (46 ab 12)	ab 360 (46 ab 120)
White, Black	37 - 44,5	21,06	19,28	18,75
White, Black	46 - 48	21,06	19,28	18,75
White, Black	50 - 54	24,16	22,37	21,49
Coloured	37 - 44,5	24,04	22,25	21,40
Coloured	46 - 48	24,04	22,25	21,40

SW700 | SW700 **Full Zip Fleece Jacket**

100% Polyester
S, M, L, XL, XXL
300 g/m² Starworld

BLACK | BRIGHT RED | CHARCOAL | DEEP ROYAL | NAVY BLUE

Antipilling-Fleece | Kadettkragen | Gleichfarbige und verborgene Reißverschlüsse vorne und an den Taschen | Verstellbares Zugband im Saum | SEDEX geprüft

Farbe	Größen	1	ab 15	ab 150
Coloured	S - XXL	22,02	19,14	17,85

SW750 | SW750 **Ladies` Full Zip Fleece Jacket**

100% Polyester
S, M, L, XL
300 g/m² Starworld

BLACK | BRIGHT RED | CHARCOAL | NAVY BLUE

Antipilling-Fleece | Körpernahe Passform | Kadettkragen | Gleichfarbiger und verborgener Front-Reißverschluss | SEDEX geprüft

Farbe	Größen	1	ab 15	ab 150
Coloured	S - XL	22,02	19,14	17,85

SW770 | SW770 **Zip Neck Fleece**

100% Polyester
S, M, L, XL, XXL
300 g/m² Starworld

BLACK | BRIGHT RED | CHARCOAL | NAVY BLUE

Antipilling-Fleece | Kadettkragen | Gleichfarbige und verborgene Reißverschlüsse vorne und an den Taschen | Verstellbares Zugband im Saum | SEDEX geprüft

Farbe	Größen	1	ab 15	ab 150
Coloured	S - XXL	22,02	19,14	17,85

JHK T-SHIRT

JHK800 | FLRA300 **Men Fleece Jacket**

100% Polyester
XS, S, M, L, XL, XXL
300 g/m² JHK

AQUA	BLACK	BURGUNDY	FOREST GREEN
GRAPHITE	GREY MELANGE	KELLY GREEN	LIME
NAVY	OFF WHITE	ORANGE	PURPLE
RED	ROYAL BLUE	SAND	SKY

Unisex Fleece Jacke mit Reißverschluss | Zwei Seitentaschen | Bund mit Kordelzug und Stoppern | Antipilling

Farbe	Größen	1	ab 15	ab 150
Coloured	XS - XXL	19,40	16,83	15,78

JAMES & NICHOLSON

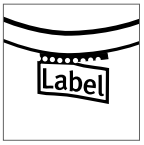

JN782 | JN782 Men`s Fleece Jacket

100% Polyester
S, M, L, XL, XXL, 3XL, 4XL
280 g/m²
James+Nicholson

BLACK | BROWN | DARK GREEN | DARK GREY (SOLID)
LIME GREEN | NAVY | RED | ROYAL
TURQUOISE | WHITE

Pflegeleichter Antipilling-Microfleece | Zwei seitliche Taschen mit Reißverschluss | Tear off!®-Label

Farbe	Größen	1	ab 30	ab 300
Coloured	S - 4XL	23,80	22,25	21,66

JN781 | JN781 Ladies` Fleece Jacket

100% Polyester
XS, S, M, L, XL, XXL, 3XL
280 g/m²
James+Nicholson

BLACK | BROWN | DARK GREEN | DARK GREY (SOLID)
LIME GREEN | NAVY | RED | ROYAL
TURQUOISE | WHITE

Pflegeleichter Antipilling-Microfleece | Zwei seitliche Taschen mit Reißverschluss | Tear off!®-Label | Leicht tailliert

Farbe	Größen	1	ab 30	ab 300
Coloured	XS - 3XL	23,80	22,25	21,66

L02093 | 02093 **Men`s Plain Fleece Jacket Norman**

100% Polyester
S, M, L, XL, XXL, 3XL, 4XL, 5XL
White , Coloured 220 g/m²
SOL´S

BLACK | CHARCOAL GREY (SOLID) | NAVY | RED

Hoher Kragen mit Reißverschluss | Zwei Reißverschluss-Taschen | Herausreißbares Label

Farbe	Größen	1	ab 20	ab 200
Coloured	S - XXL	19,25	16,42	15,59
Coloured	3XL	22,13	18,87	17,92
Coloured	4XL - 5XL	26,51	22,63	21,49

L02094 | 02094 **Women`s Plain Fleece Jacket Norman**

100% Polyester
S, M, L, XL, XXL, 3XL
White , Coloured 220 g/m²
SOL´S

BLACK | CHARCOAL GREY (SOLID) | NAVY | RED

Hoher Kragen mit Reißverschluss | Zwei Reißverschluss-Taschen | Herausreißbares Label

Farbe	Größen	1	ab 20	ab 200
Coloured	S - XXL	19,25	16,42	15,59
coloured	3XL	23,06	19,68	18,68

S5030 | ST5030 **Fleece Jacket**

100% Polyester
S, M, L, XL, XXL
220 g/m²
Stedman®

BLACK OPAL | BLUE MIDNIGHT | GREY STEEL (SOLID) | HAWAII BLUE | KIWI GREEN | SCARLET RED

Warm und weich mit hervorragender Wärmeisolation | Mikrofleece mit Antipilling-Ausrüstung | Seitenblenden | Stehkragen | Beidseitig gebürstet | Ton-in-Ton-Reißverschluss mit Windschutzleiste | Zwei Taschen | Atmungsaktiv | Verstellbarer Saum | Polyester-Twill-Nackenband | Rückseitige Halbmondpasse | Normal Fit | Waschbar bis 40 °C

Farbe	Größen	1	ab 24	ab 240
Coloured	S - XXL	29,13	25,49	23,78

S5100 | ST5100 **Fleece Jacket Women**

100% Polyester
S, M, L, XL
220 g/m²
Stedman®

BLACK OPAL | BLUE MIDNIGHT | CUPCAKE PINK | SCARLET RED

Mikrofleece mit Antipilling-Ausrüstung, warm und weich mit hervorragender Wärmeisolation | Seitenblenden | Stehkragen | Beidseitig gebürstet | Ton-in-Ton-Reißverschluss mit Windschutzleiste | Zwei Taschen | Atmungsaktiv | Verstellbarer Saum | Polyester-Twill-Nackenband | Rückseitige Halbmondpasse | Normal Fit | Waschbar bis 40 °C

Farbe	Größen	1	ab 24	ab 240
Coloured	S - XL	25,47	22,28	20,83

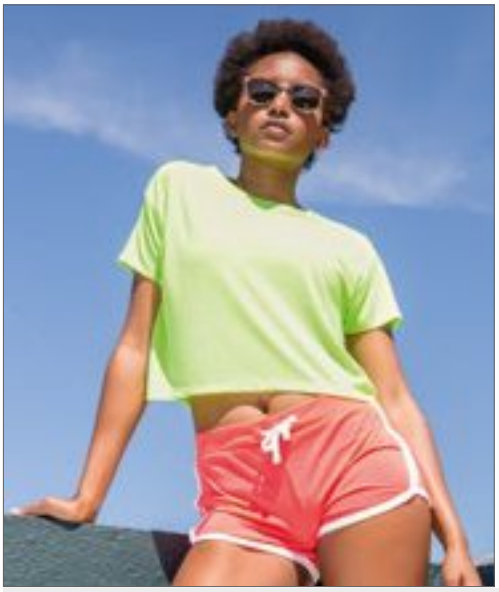

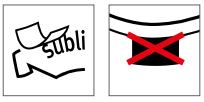

L01697 | 01697 **Janeiro Short**

100% Polyester
XS/S (0), M/L (1), XL/XXL (2)
130 g/m² SOL´S

BLACK | CARIBBEAN BLUE | NEON CORAL | NEON GREEN | NEON YELLOW | WHITE

Flacher, elastischer Bund mit kontrastfarbenem Kordelzug | Konstrastfarbe an Seite und Bund | Geeignet für Sublimationsdruck

Farbe	Größen	1	ab 50	ab 500
White	XS/S - XL/XXL	10,02	8,40	7,93
Coloured	XS/S - XL/XXL	10,95	9,19	8,66

L233 | 01175 **Men`s Short June**

80% Baumwolle / 20% Polyester
S, M, L, XL, XXL, 3XL
240 g/m² SOL´S

BLACK | FRENCH NAVY | GREY MELANGE | ROYAL BLUE | WHITE

Elastischer Bund | Zwei Seitentaschen

Farbe	Größen	1	ab 30	ab 300
White	S - 3XL	22,18	18,78	17,80
Coloured	S - 3XL	23,09	19,56	18,52

L386 | 83030 **Jogging Trousers Jogger**

50% Baumwolle / 50% Polyester
XS, S, M, L, XL, XXL, 3XL
240 g/m² SOL´S

BLACK | GREY MELANGE | NAVY

Innen angeraut | Eine aufgesetzte Gesäßtasche | Zwei Seitentaschen | Elastische Beinabschlüsse | Elastischer Taillenbund

Farbe	Größen	1	ab 20	ab 200
Coloured	XS - 3XL	39,27	33,27	31,51

A73120 | 73120 **Unisex Light Terry Jogger**

60% Baumwolle / 40% Polyester
XS, S, M, L, XL, XXL, 3XL
186 g/m² Anvil

BLACK | HEATHER GRAPHITE | HEATHER GREY

Sehr hohe Maschendichte für eine glattere Druckfläche | Mehrnadel-Saum mit sichtbarer Flachkordel | Leistentaschen | 1x1 Rippbündchen mit Elasthan am Beinabschluss | Heraustrennbares Etikett

Farbe	Größen	1	ab 36	ab 360
Coloured	XS - XXL	23,32	20,37	19,35
Coloured	3XL	29,20	25,49	24,20

FRUIT OF THE LOOM®

F485 | 64-046-0

Unisex Lightweight Cuffed Jog Pants

80% Baumwolle / 20% Polyester
XS, S, M, L, XL, XXL
240 g/m²
Fruit of the Loom

BLACK | DEEP NAVY | HEATHER GREY

Unisex Style| Elastischer Taillenbund mit freiliegender, gleichfarbiger flacher Kordel | Seitentaschen | Bündchen aus Baumwolle/Lycra® Ripp

Farbe	Größen	1	ab 24	ab 240
Coloured	XS - XXL	18,21	16,14	14,83

Just Hoods AWDis

JH072 | JH072 **College Cuffed Jogpants**

80% Baumwolle / 20% Polyester
S, M, L, XL, XXL
280 g/m² Just Hoods

CHARCOAL (HEATHER) | HEATHER GREY | JET BLACK | NEW FRENCH NAVY

Bündchen am Hosenbein | Elastischer Bund mit innenliegendem Zugband | Innen angeraut | Seitentaschen | Heraustrennbares Etikett ermöglicht einfaches Umlabeln

Farbe	Größen	1	ab 24	ab 240
Coloured	S - XXL	22,97	19,02	18,14

Just Hoods AWDis

JH073 | JH073 **Dropped Crotch Jogpants**

80% Baumwolle / 20% Polyester
S, M, L, XL
280 g/m² Just Hoods

HEATHER GREY | JET BLACK | NEW FRENCH NAVY

Jogginghose mit vertieftem Hosenschritt | Schmale Passform | Gerippte Bündchen | Fronttaschen mit YKK-Reißverschlüssen | Elastischer Bund mit innenliegenden Zugbändern | Heraustrennbares Etikett ermöglicht einfaches Umlabeln | Weiches Material mit Baumwolloberfläche zum Bedrucken geeignet | Worldwide Responsible Accredited Production (WRAP)-zertifizierte Produktion

Farbe	Größen	1	ab 24	ab 240
Coloured	S - XL	25,87	21,40	20,42

FRUIT OF THE LOOM

NEW COLOUR

F480 | 64-026-0 **Classic Elasticated Cuff Jog Pants**

80% Baumwolle / 20% Polyester (Dark Heather Grey: 60% Baumwolle / 40% Polyester)
S, M, L, XL, XXL
280 g/m² (Heather Grey: 260 g/m²) Fruit of the Loom

BLACK | DARK HEATHER GREY | DEEP NAVY | HEATHER GREY | NAVY

Elastischer Taillenbund mit Kordelzug | Seitentaschen | Geschlossener Bund am Bein

Farbe	Größen	1	ab 36 (XXL ab 24)	ab 360 (XXL ab 240)
Coloured	S - XL	17,80	15,80	14,52
Coloured	XXL	17,80	15,80	14,52

JN944 | JN944 **Ladies`Vintage Pants**

70% Baumwolle / 30% Polyester
XS, S, M, L, XL
290 - 300 g/m² James+Nicholson

BLACK | DARK ORANGE | LIME GREEN | RED | TURQUOISE

Gekämmte Baumwolle | Trendige Sweat-Hose | Weiche, innen angeraute Qualität | Used-Look mit offenen Rollsaumkanten | Gerade, offene Beinform | Bequemer, breiter Bund mit Elasthan | Zwei seitliche Eingrifftaschen

Farbe	Größen	1	ab 30	ab 300
Coloured	XS - XL	35,11	32,84	31,89

JN945 | JN945 **Men`s Vintage Pants**

70% Baumwolle / 30% Polyester
S, M, L, XL, XXL
290 - 300 g/m² James+Nicholson

BLACK | DARK ORANGE | LIME GREEN | NAVY | RED | TURQUOISE | WHITE

Gekämmte Baumwolle | Trendige Sweat-Hose | Weiche, innen angeraute Qualität | Used-Look mit offenen Rollsaumkanten | Gerade, offene Beinform | Bequemer, breiter Bund mit Elasthan | Zwei seitliche Eingrifftaschen

Farbe	Größen	1	ab 30	ab 300
Coloured	S - XXL	35,11	32,84	31,89

L02917 | 02917 **Jared Men Pants**

98% Baumwolle / 2% Elasthan, Gefütterte Taschen: 100% Baumwolle
38, 40, 42, 44, 46, 48, 50, 52
228 g/m² SOL´S

BLACK | CREAMY DARK BLUE | FRENCH NAVY

Satin: 98% Baumwolle / 2% Elasthan; gefütterte Taschen: 100% Baumwolle | Schräge Eingrifftaschen vorn | Enganliegende Passform | Zwei Paspeltaschen hinten | Tickettasche | Gürtelschlaufen

Farbe	Größen	1	ab 20	ab 200
Coloured	38 - 46	57,38	48,10	45,43
Coloured	48 - 52	63,19	52,96	50,03

L02918 | 02918 **Jared Women Pants**

98% Baumwolle / 2% Elasthan, Gefütterte Taschen: 100% Baumwolle
36, 38, 40, 42, 44, 46
228 g/m² SOL´S

BLACK | CREAMY DARK BLUE | FRENCH NAVY

Satin: 98% Baumwolle / 2% Elasthan; gefütterte Taschen: 100% Baumwolle | Schräge Eingrifftaschen vorn | Enganliegende Passform | Zwei Paspeltaschen hinten | Tickettasche | Gürtelschlaufen

Farbe	Größen	1	ab 20	ab 200
Coloured	36 - 46	57,38	48,10	45,43

SD050 | SD050 **Luke Fashion Jean**

98% Baumwolle / 2% Elasthan

28, 30, 32, 34, 36, 38, 40 / Länge: 31 (normal), 33 (lang)

10oz So Denim

FADED FASHION BLACK FADED FASHION INDIGO

Slim Fit | Leicht tailliert | Fünf Taschen | Moderne Ausbleichungen und Whiskering-Effekte | Falten im Oberschenkelbereich | Leichte Risse an den Taschen | Gürtelschlaufen | Metall-Reißverschluss vorne mittig | Metall-Nieten-Detail an den Taschenecken | Doppelnaht-Detail

Farbe	Größen	1	ab 12	ab 120
Coloured	28/31 - 40/33	43,13	35,68	34,03

SD055 | SD055 **Sophia Fashion Jean**

98% Baumwolle / 2% Elasthan

6 (34), 8 (36), 10 (38), 12 (40), 14 (42), 16 (44), 18 (46) / Länge: 30 (normal), 32 (lang)

10oz So Denim

FADED FASHION BLACK FADED FASHION INDIGO

Slim Fit | Leicht tailliert | Fünf Taschen | Moderne Ausbleichungen und Whiskering-Effekte | Falten im Oberschenkelbereich | Leichte Risse an den Taschen | Gürtelschlaufen | Metall-Reißverschluss vorne mittig | Metall-Nieten-Detail an den Taschenecken | Doppelnaht-Detail

Farbe	Größen	1	ab 12	ab 120
Coloured	6(34)/30 - 18(46)/32	43,13	35,68	34,03

SF600 | SK600 **Women`s Skinni Jeans**

73% Baumwolle / 25% Polyester / 2% Elasthan

26, 28, 30, 32, 34, 36 / Länge: 32 (normal), 34 (lang)

SF Women

BLACK

TearAway-Etikett | Moderner, enganliegender Schnitt mit fünf Taschen | YKK-Metall-Reißverschluss | Zweinadel-Steppnähte | Gürtelschlaufen mit Steppnähten | Rückwärtiger Einsatz und moderner, höherer Bund für hervorragende Passform | Gewaschenes Kleidungsstück für extra weiche Qualität

Farbe	Größen	1	ab 12	ab 120
Black	26/32 - 36/34	40,77	33,53	32,20

SFM600 | SF600 **Men`s Skinni Jeans**

73% Baumwolle / 25% Polyester / 2% Elasthan

28, 30, 32, 34, 36, 38, 40 / Länge: 32 (normal), 34 (lang)

SF Men

BLACK

TearAway-Label | Moderne Passform, auf Einzelhandel abgestimmt, 5-Pocket-Stil | Schlichte Metalldetails mit YKK-Zipper am Hosenschlitz | Doppelnaht-Absteppung | Gürtelschlaufen mit Absteppung | Mit Passe für guten Sitz | Garment-wash-Optik

Farbe	Größen	1	ab 12	ab 120
Black	28/32 - 40/34	42,53	34,96	33,58

Label

F130K | 61-023-0 Kids Iconic T

100% Baumwolle (Heather Grey: 97% Baumwolle / 3% Polyester), (Dark Heather Grey, Heather Navy, Heather Purple: 50% Baumwolle / 50% Polyester)

104, 116, 128, 140, 152, 164

White 145 g/m², Coloured 150 g/m² — Fruit of the Loom

AZURE BLUE	BLACK	DARK HEATHER GREY	DEEP NAVY
FOREST GREEN	FUCHSIA	HEATHER GREY	HEATHER NAVY
HEATHER PURPLE	KELLY GREEN	LIGHT GRAPHITE (SOLID)	NAVY
NEO MINT	RED	ROYAL BLUE	SUNFLOWER
WHITE	ZINC (SOLID)		

100% gekämmte, ringgesponnene Baumwolle | Weicher Griff | Fashion Fit | Rundhalsausschnnitt mit 1x1-Rippstrick | Gleichfarbiges Nackenband | Neues Tear Away Label

Farbe	Größen	1	ab 72	ab 720
White	104 - 164	3,31	2,95	2,71
Coloured	104 - 164	4,19	3,71	3,40

Label

F131K | 61-025-0 Girls Iconic T

100% Baumwolle (Heather Grey: 97% Baumwolle / 3% Polyester), (Dark Heather Grey, Heather Navy, Heather Purple: 50% Baumwolle / 50% Polyester)

104, 116, 128, 140, 152, 164

White 145 g/m², Coloured 150 g/m² — Fruit of the Loom

AZURE BLUE	BLACK	DARK HEATHER GREY	DEEP NAVY
FOREST GREEN	FUCHSIA	HEATHER GREY	HEATHER NAVY
HEATHER PURPLE	KELLY GREEN	LIGHT GRAPHITE (SOLID)	LIGHT PINK
NEO MINT	PURPLE	RED	ROYAL BLUE
SUNFLOWER	WHITE	ZINC (SOLID)	

100% gekämmte, ringgesponnene Baumwolle | Weicher Griff | Leicht tailliert | Rundhalsausschnnitt mit 1x1-Rippstrick | Gleichfarbiges Nackenband | Neues Tear Away Label

Farbe	Größen	1	ab 72	ab 720
White	104 - 164	3,31	2,93	2,69
Coloured	104 - 164	4,19	3,71	3,40

L150K | 11970 Kids` Regent 150

100% Baumwolle (Ash: 98% Baumwolle / 2% Viskose), (Grey Melange: 85% Baumwolle / 15% Viskose)

2 Jahre (86-94 cm), 4 Jahre (96-104 cm), 6 Jahre (106-116 cm), 8 Jahre (118-128 cm), 10 Jahre (130-140 cm), 12 Jahre (142-152 cm)

150 g/m² — SOL´S

APPLE GREEN	AQUA	ARMY	ASH (HEATHER)
ATOLL BLUE	DARK PURPLE	DEEP BLACK	DENIM
FRENCH NAVY	FUCHSIA	GOLD	KELLY GREEN
LEMON	MELANGE GREY	NAVY	ORANGE
ORCHID PINK	PALE PINK	RED	ROYAL BLUE
SAND	SKY BLUE	WHITE	

Größen 86-94 und 96-104 mit Seitennähten | Sonst Schlauchware | Vorgewaschene Baumwolle | Doppelnaht an Kragen, Ärmeln und Bund | Nackenband | Halbgekämmte Baumwolle

Farbe	Größen	1	ab 100	ab 1000
White	86/94 - 142/152	3,26	2,76	2,62
Coloured	86/94 - 142/152	4,19	3,55	3,36

L190K | 11770 Kids` Imperial T-Shirt

100% Baumwolle

2 Jahre (86-94 cm), 4 Jahre (96-104 cm), 6 Jahre (106-116 cm), 8 Jahre (118-128 cm), 10 Jahre (130-140 cm), 12 Jahre (142-152 cm)

190 g/m² — SOL´S

AQUA	CHOCOLATE	DARK PURPLE	DEEP BLACK
FRENCH NAVY	GOLD	GREY MELANGE	KELLY GREEN
MEDIUM PINK	ORANGE	RED	SKY BLUE
WHITE			

Verstärktes Nackenband | Ripp-Kragen mit Elasthan-Anteil | Doppelnähte an Ärmeln und Bund | Größen 86-94 und 96-104 mit Seitennähten

Farbe	Größen	1	ab 100	ab 1000
White	86/94 - 142/152	4,21	3,59	3,43
Coloured	86/94 - 142/152	5,26	4,47	4,26

G64000K | 64000B Softstyle® Youth T-Shirt

100% Baumwolle (Sport Grey: 90% Baumwolle / 10% Polyester)
XS (104/110), S (110/116), M (116/134), L (140/152), XL (164/174)
White 144 g/m², Coloured 153 g/m² — Gildan

XS, S, M, L, XL

BLACK, CHARCOAL (SOLID), COBALT, CORNSILK, DAISY, DARK CHOCOLATE, HELICONIA, INDIGO BLUE, IRISH GREEN, KIWI, LIGHT PINK, MINT GREEN, NAVY, ORANGE, PURPLE, RED, ROYAL, SAND, SAPPHIRE, SPORT GREY (HEATHER), WHITE

XS, M, L, XL

LIGHT BLUE

Doppelnaht am Kragen | Durchgehendes Schulterband | Doppelnähte an Armabschlüssen und Bund | Größen L und XL ohne Seitennähte | TearAway-Label

Farbe	Größen	1	ab 72	ab 720
White	XS - XL	3,88	3,19	3,00
Sport Grey (Heather)	XS - XL	4,83	3,83	3,62
Coloured	XS - XL	5,14	4,19	3,95

JHK150k | TSRK150 Kids` T-Shirt

100% Baumwolle (Grey Melange: 85% Baumwolle / 15% Polyester), (Ash: 98% Baumwolle / 2% Polyester)
3/4, 5/6, 7/8, 9/11, 12/14 Jahre
155 g/m² — JHK

ASH MELANGE, AZURE, BLACK, BOTTLE GREEN, BURGUNDY, DENIM, FUCHSIA, GOLD, GRAPHITE, GREY MELANGE, KELLY GREEN, LIGHT YELLOW, LIME, LIME STONE, NAVY, ORANGE, PEACH, PINK, PISTACHIO, PURPLE, RED, ROYAL BLUE, SKY, TURQUOISE, WARM RED, WHITE

Kurzer Arm | Seitennähte | Doppelte Nähte an Kragen, Ärmeln und Bund | Lycra im Ripp-Kragen | Nackentape von Schulter zu Schulter

Farbe	Größen	1	ab 100	ab 1000
White	3/4 - 12/14	3,26	2,83	2,64
Coloured	3/4 - 12/14	3,59	3,12	2,93

NH140K | K1 KIDS Kids` T-Shirt

100% Baumwolle
0/2, 3/4, 5/6, 7/8, 9/11, 12/14 Jahre
165 g/m² — Nath

0/2, 3/4, 5/6, 7/8, 9/11, 12/14

BLACK, ORANGE, PINK, PISTACHIO, RED, ROYAL, SKY, TURQUOISE, WHITE, YELLOW

3/4, 5/6, 7/8, 9/11, 12/14

BOTTLE GREEN, DARK GREY, DEEP NAVY, GREEN, GREY MELANGE, INDIGO BLUE

Halbgekämmte Baumwolle | Schmaler Ripp-Kragen | Rundhalsausschnitt mit gleichfarbigem Nackenband | Schlauchware | Medium Fit

Farbe	Größen	1	ab 100	ab 1000
White	0/2	4,21	3,90	3,43
White	3/4 - 12/14	4,21	3,90	3,43
Coloured	0/2 - 12/14	4,95	4,59	4,02

S140K | ST2200 Classic-T Kids

100% Baumwolle (Grey Heather: 85% Baumwolle / 15% Viskose)
3XS (86/92), XXS (98/104), XS (110/116), S (122/128), M (134/140), L (146/152), XL (158/164)
155 g/m² — Stedman®

3XS (86/92), XXS, XS, S, M, L, XL

BLACK OPAL, BRIGHT ROYAL, LIGHT BLUE, NAVY BLUE, ORANGE, SCARLET RED, WHITE

XS, S, M, L, XL

BLUE MIDNIGHT, DEEP BERRY, GREY HEATHER, KELLY GREEN, KIWI GREEN, OCEAN BLUE, SUNFLOWER YELLOW, SWEET PINK, YELLOW

Ringspinn-Baumwolle | Schulter-Nackenband | Schlauchware | Waschbar bis 40 °C

Farbe	Größen	1	ab 48 (XS ab 96)	ab 480 (XS ab 960)
White	3XS (86/92) - XXS	3,26	2,83	2,62
White	XS - XL	3,26	2,83	2,62
Coloured	XS - XL	4,17	3,62	3,36
Coloured	3XS (86/92) - XXS	4,17	3,62	3,36

F110K | 61-019-0 Kids Original T

100% Baumwolle (Heather Grey: 97% Baumwolle / 3% Polyester)

104, 116, 128, 140, 152, 164

White 140 g/m², Coloured 145 g/m² — Fruit of the Loom

AZURE BLUE	BLACK	BOTTLE GREEN	BRICK RED
BURGUNDY	CLASSIC OLIVE	DEEP NAVY	FUCHSIA
HEATHER GREY	KELLY GREEN	LIGHT GRAPHITE (SOLID)	LIME
NAVY	ORANGE	PURPLE	RED
ROYAL BLUE	SKY BLUE	SUNFLOWER	WHITE
YELLOW			

Rundhalsausschnitt gerippt mit gleichfarbigem Nackenband | Höhere Maschendichte für bessere Bedruckbarkeit

Farbe	Größen	1	ab 72	ab 720
White	104 - 164	3,19	2,83	2,59
Coloured	104 - 164	3,88	3,43	3,14

F288K | 61-005-0 Girls Valueweight T

100% Baumwolle (Heather Grey: 97% Baumwolle / 3% Polyester), (Vintage Heather Navy, Retro Heather Royal, Retro Heather Green, Vintage Heather Red, Dark Heather Grey: 50% Baumwolle / 50% Polyester)

104, 116, 128, 140, 152, 164

White 160 g/m², Coloured 165 g/m² — Fruit of the Loom

AZURE BLUE	BLACK	DARK GREY HEATHER	DEEP NAVY
FUCHSIA	HEATHER GREY	KELLY GREEN	LIGHT PINK
LIME	ORANGE	PURPLE	RED
RETRO HEATHER GREEN	RETRO HEATHER ROYAL	ROYAL BLUE	SKY BLUE
SUNFLOWER	VINTAGE HEATHER NAVY	VINTAGE HEATHER RED	WHITE

Rundhalsausschnitt mit Baumwolle/Lycra® Ripp | Gleichfarbiges Nackenband | Leicht tailliert | Höhere Maschendichte für verbesserte Bedruckbarkeit | ValueweightTs

Farbe	Größen	1	ab 72	ab 720
White	104 - 164	3,33	3,00	2,76
Coloured	104 - 164	4,33	3,86	3,52

F140K | 61-033-0 Kids Valueweight T

100% Baumwolle (Heather Grey: 97% Baumwolle / 3% Polyester), (Vintage Heather Navy, Retro Heather Royal, Retro Heather Green, Vintage Heather Red, Dark Heather Grey: 50% Baumwolle / 50% Polyester)

92, 98, 104, 116, 128, 140, 152, 164

White 160 g/m², Coloured 165 g/m² — Fruit of the Loom

92, 98, 104, 116, 128, 140, 152, 164

LIGHT PINK	NAVY	RED
ROYAL BLUE	SKY BLUE	SUNFLOWER
WHITE		

104, 116, 128, 140, 152, 164

AZURE BLUE	BLACK	BOTTLE GREEN
BURGUNDY	DARK GREY HEATHER	DEEP NAVY
FUCHSIA	HEATHER GREY	KELLY GREEN
LIME	NATURAL	ORANGE
PURPLE	RETRO HEATHER GREEN	RETRO HEATHER ROYAL
VINTAGE HEATHER NAVY	VINTAGE HEATHER RED	YELLOW

Rundhalsausschnitt mit Baumwolle/Lycra® Ripp | Gleichfarbiges Nackenband | Höhere Maschendichte für verbesserte Bedruckbarkeit | ValueweightTs

Farbe	Größen	1	ab 108 (164 ab 72)	ab 1080 (164 ab 720)
White, Natural	92 - 152	3,33	3,00	2,76
White, Natural		3,33	3,00	2,76
Coloured	92 - 152	4,33	3,86	3,52
Coloured		4,33	3,86	3,52

FRUIT OF THE LOOM

F240K | 61-007-0 **Kids Valueweight Long Sleeve T**

100% Baumwolle (Heather Grey: 97% Baumwolle / 3% Polyester), (Dark Heather Grey: 50% Baumwolle / 50% Polyester)
104, 116, 128, 140, 152, 164
White 160 g/m², Coloured 165 g/m² Fruit of the Loom

BLACK	DARK GREY HEATHER	DEEP NAVY	HEATHER GREY
RED	ROYAL BLUE	WHITE	

Rundhalsausschnitt mit Baumwolle/Lycra® Ripp | Gleichfarbiges Nackenband | Armabschluss mit Baumwolle/Lycra® Ripp | Höhere Maschendichte für verbesserte Bedruckbarkeit

Farbe	Größen	1	ab 72	ab 720
White	104 - 164	4,69	4,19	3,86
Coloured	104 - 164	6,14	5,47	5,02

FRUIT OF THE LOOM

F502K | 63-417-0 **Kids 65/35 Polo**

65% Polyester / 35% Baumwolle
104, 116, 128, 140, 152, 164
White 170 g/m², Coloured 180 g/m² Fruit of the Loom

BLACK	BOTTLE GREEN	BURGUNDY	DEEP NAVY
HEATHER GREEN	HEATHER GREY	HEATHER RED	LIGHT PINK
NAVY	PURPLE	RED	ROYAL BLUE
SKY BLUE	SUNFLOWER	WHITE	

2-Knopfleiste mit gleichfarbigen Knöpfen | Verstärkte Schulternaht und Nackenband | Waschbar bis 60 °C

Farbe	Größen	1	ab 36	ab 360
White	104 - 164	10,64	9,42	8,66
Coloured	104 - 164	11,95	10,59	9,73

russell

Z155K | R-155B-0 **Children´s Slim T**

100% Baumwolle (Light Oxford: 93% Baumwolle / 7% Viskose)
90 (XS), 104 (S), 116 (M), 128 (L), 140 (XL), 152 (XXL), 164 (3XL)
White 140 g/m², Coloured 145 g/m² Russell

APPLE	BLACK	BOTTLE GREEN
BRIGHT ROYAL	CANDY PINK	CLASSIC RED
CONVOY GREY (SOLID)	FRENCH NAVY	FUCHSIA
LIME	ORANGE	TURQUOISE
WHITE	YELLOW	

Gekämmte, ringgesponnene Baumwolle | Langer, schmaler Schnitt | Nackenband | 1x1 Ripp-Strick Kragen mit Absteppung | Schlauchwarenausführung

Farbe	Größen	1	ab 100	ab 1000
Coloured	90 - 164	4,69	4,07	3,88

BCTK300 | TK300 T-Shirt Exact 150 / Kids

100% Baumwolle (Sport Grey: 85% Baumwolle / 15% Viskose), (Ash: 99% Baumwolle / 1% Viskose)

1/2 (86/92), 3/4 (98/104), 5/6 (110/116), 7/8 (122/128), 9/11 (134/146), 12/14 (152/164)

145 g/m² B&C

1/2, 3/4, 5/6, 7/8, 9/11, 12/14

BLACK	GOLD	NAVY
ORANGE	RED	ROYAL BLUE
SKY BLUE	WHITE	

3/4, 5/6, 7/8, 9/11, 12/14

APRICOT	ASH (HEATHER)	ATOLL
AZURE	BOTTLE GREEN	BURGUNDY
DENIM	FUCHSIA	KELLY GREEN
LIGHT NAVY	SPORT GREY (HEATHER)	YELLOW

100% einlaufvorbehandelte Ringspun-Baumwolle | Nackenband | Exact-Rundhals, doppelt gelegt | Kragen in 1x1 Ripp-Strick mit Elasthan | Bund und Ärmelbund mit doppelter Steppnaht

Farbe	Größen	1	ab 100	ab 1000
White	1/2 - 12/14	4,02	3,24	3,00
Coloured	1/2 - 12/14	5,21	4,24	3,93

BCTK301 | TK301 T-Shirt Exact 190 / Kids

100% Baumwolle (Ash: 99% Baumwolle / 1% Viskose)

3/4 (98/104), 5/6 (110/116), 7/8 (122/128), 9/11 (134/146), 12/14 (152/164)

185 g/m² B&C

ASH (HEATHER)	BLACK	GOLD
INDIGO	KELLY GREEN	NAVY
ORANGE	PACIFIC GREY	PINK SIXTIES
RED	ROYAL BLUE	SKY BLUE
SORBET	SWIMMING POOL	WHITE

100% einlaufvorbehandelte Ringspun-Baumwolle | Nackenband | Exact-Rundhals, doppelt gelegt | Kragen in 1x1 Ripp-Strick mit Elasthan | Bund unten und Ärmelbund mit doppelter Steppnaht | Rundstrickware | B&C Collection ist Mitglied der Fair Wear Foundation

Farbe	Größen	1	ab 100	ab 1000
White	3/4 - 12/14	5,00	4,09	3,78
Coloured	3/4 - 12/14	6,00	4,88	4,52

ROLY

RY7129K | CA7129 **Sublima Kids T-Shirt**

100% Polyester
3/4, 5/6, 7/8, 9/10, 11/12 Jahre
140 g/m² Roly

WHITE 01

Kurzarm | Rundhalsausschnitt | Krageneinfassung im gleichen Material | Seitennähte | Polyester mit Baumwolltouch | Ideal zum sublimieren | Abnehmbarer Größensticker

Farbe	Größen	1	ab 100	ab 1000
White 01	3-4 years - 11-12 years	4,24	3,78	3,64

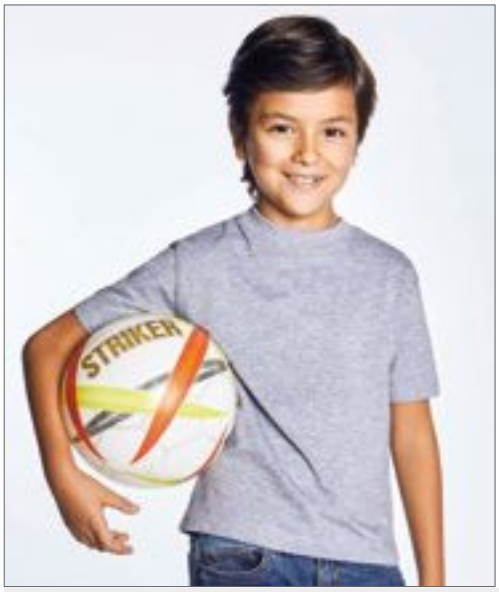

promodoro

E399 | 300/399 **Kids` Premium-T**

100% Baumwolle (Sports Grey: 85% Baumwolle / 15% Viskose)
92, 98, 104, 116, 128, 140, 152, 164
180 g/m² Promodoro

BABY BLUE | BLACK | CHALK PINK | FIRE RED
GOLD | KELLY GREEN | NAVY | ORANGE
ROYAL | SPORTS GREY (HEATHER) | WHITE | WILD LIME

Doppelnaht-Verarbeitung an Kragen und Säumen | Kragen mit Elasthan | Necktape | Single-Jersey | Ringgesponnene, gekämmte Baumwolle | Schlauchwaren-Ausführung

Farbe	Größen	1	ab 100	ab 1000
White	92 - 164	6,09	5,93	5,50
Coloured	92 - 164	6,88	6,69	6,21

Stedman collection

S510K | ST3200 **Polo Kids**

100% Baumwolle (Grey Heather: 85% Baumwolle / 15% Viskose)
XS (110/116), S (122/128), M (134/140), L (146/152), XL (158/164)
170 g/m² Stedman®

BLACK OPAL | BRIGHT ROYAL | GREY HEATHER | NAVY BLUE
SCARLET RED | WHITE

Ringspinn-Baumwolle | Single-Jersey (Piqué-Look) | Nackenband | Zwei Ton-in-Ton-Knöpfe | Ohne Ärmelbündchen | Seitennähte | Waschbar bis 40 °C

Farbe	Größen	1	ab 48	ab 480
White	XS - XL	9,57	8,35	7,83
Coloured	XS - XL	11,02	9,66	9,02

GILDAN

GILDAN DryBlend

G8800K | 8800B **DryBlend® Youth Jersey Polo**

50% Baumwolle / 50% Polyester
S (116/128), M (140/152), L (164), XL (176)
White 193 g/m², Coloured 190 g/m² Gildan

BLACK | NAVY | PURPLE | RED
ROYAL | SPORT GREY (HEATHER) | WHITE

Durch eine Vierteldrehung des Schlauchs bei der Verarbeitung wird eine Mittelfalte im Shirt vermieden | Pflege-Etikett im Saum | Verstärkte Knopfleiste | 2 Hornknöpfe | Doppelnähte am Bund | Eingefasste Ärmelbündchen | Transfer-Label

Farbe	Größen	1	ab 36	ab 360
White	S - XL	7,45	5,85	5,47
Coloured	S - XL	8,95	7,00	6,59

SOL'S the fair spirit

L02092 | 02092 **Kids` Zip Hoodie Stone**

50% Baumwolle / 50% Polyester
6 (106-116), 8 (118-128), 10 (130-140), 12 (142-152) Jahre
260 g/m² SOL´S

BLACK	FLASH PINK	FRENCH NAVY	GREY MELANGE
KELLY GREEN	RED	SLATE BLUE	

Eingesetzte Ärmel | 2 Kängurutaschen | Kapuze | Ärmelbündchen und Saum aus Rippstrick | Kein Label

Farbe	Größen	1	ab 20	ab 200
Coloured	6 years - 12 years	24,20	20,66	19,61

Just Hoods AWDis

JH050K | JH050J **Kids` Zoodie**

80% Baumwolle / 20% Polyester
3/4 (XS), 5/6 (S), 7/8 (M), 9/11 (L), 12/13 (XL)
280 g/m² Just Hoods

ARCTIC WHITE	BABY PINK	BURGUNDY	FIRE RED
HAWAIIAN BLUE	HEATHER GREY	HOT PINK	JET BLACK
KELLY GREEN	NEW FRENCH NAVY	OXFORD NAVY	PURPLE
ROYAL BLUE	SAPPHIRE BLUE		

Durchgehender Reißverschluss | Känrurutaschen | Innen angeraut | Doppelnähte | Strick-Bündchen | Keine Zugbänder an doppellagiger Kapuze | Heraustrennbares Etikett ermöglicht einfaches Umlabeln

Farbe	Größen	1	ab 24	ab 240
Coloured	3/4 - 12/13	26,61	22,02	21,02

Just Hoods AWDis

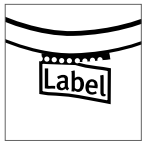

JH030K | JH030J **Kids` AWDis Sweat**

80% Baumwolle / 20% Polyester
3/4 (XS), 5/6 (S), 7/8 (M), 9/11 (L), 12/13 (XL) Jahre
280 g/m² Just Hoods

ARCTIC WHITE	ASH (HEATHER)	BABY PINK
BOTTLE GREEN	BURGUNDY	CHARCOAL (HEATHER)
DEEP BLACK	FIRE RED	FOREST GREEN
HEATHER GREY	HOT PINK	JADE
JET BLACK	KELLY GREEN	LIME GREEN
NEW FRENCH NAVY	ORANGE CRUSH	OXFORD NAVY
PLUM	PURPLE	RED HOT CHILLI
ROYAL BLUE	SAPPHIRE BLUE	SKY BLUE
STORM GREY (SOLID)	SUN YELLOW	

Ringgesponnene Baumwolle | Nackenband | Innen angeraut | Weiches Gewebe mit Baumwolle, ideale Oberfläche zum Bedrucken | Heraustrennbares Etikett | Details mit Doppelnähten | Ripp-Ausschnitt, -Saum und -Bündchen

Farbe	Größen	1	ab 36	ab 360
Coloured	3/4 - 12/13	14,35	11,88	11,33

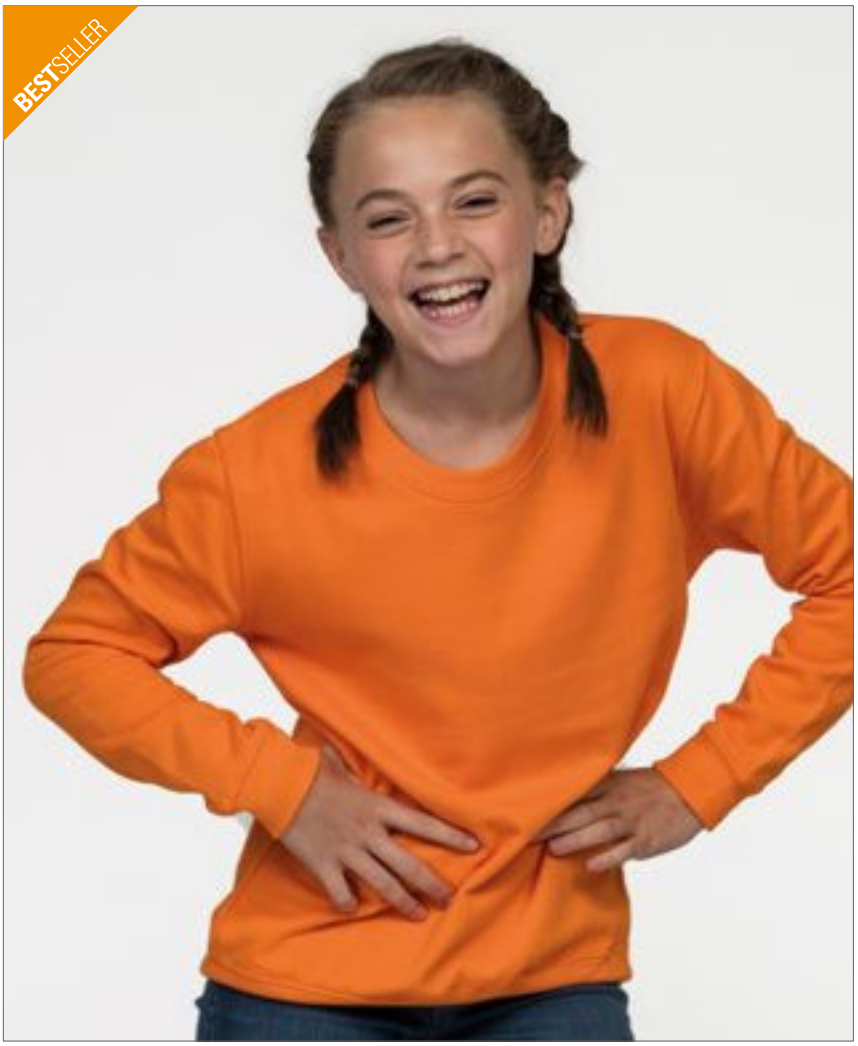

F304NK | 62-039-0 **Kids Classic Raglan Sweat**

80% Baumwolle / 20% Polyester
104, 116, 128, 140, 152, 164
280 g/m² (Heather Grey: 260 g/m²) Fruit of the Loom

BLACK | BOTTLE GREEN | BURGUNDY | DEEP NAVY | EMERALD | HEATHER GREEN | HEATHER GREY | HEATHER NAVY | HEATHER RED | HEATHER ROYAL | NAVY | PURPLE | RED | ROYAL BLUE | SUNFLOWER

Single-Jersey Nackenband | Bündchen aus Baumwolle/Lycra® Ripp

Farbe	Größen	1	ab 36	ab 360
Coloured	104 - 164	11,85	10,52	9,66

F324K | 62-031-0 **Kids Premium Set-In Sweat**

70% Baumwolle / 30% Polyester
104, 116, 128, 140, 152, 164
280 g/m² (White, Heather Grey: 260 g/m²) Fruit of the Loom

BLACK | BOTTLE GREEN | BURGUNDY | DEEP NAVY | HEATHER GREY | NAVY | RED | ROYAL BLUE | SKY BLUE | SUNFLOWER | WHITE

Single-Jersey Nackenband | Bündchen aus Baumwolle/Elasthan Ripp

Farbe	Größen	1	ab 36	ab 360
Coloured	104 - 164	15,90	14,09	12,95

F430K | 62-009-0 **Kids Lightweight Hooded Sweat**

80% Baumwolle / 20% Polyester
116, 128, 140, 152, 164
240 g/m² Fruit of the Loom

AZURE BLUE | BLACK | DEEP NAVY | FUCHSIA | HEATHER GREY | KELLY GREEN | ORANGE | PURPLE | RED | ROYAL BLUE | WHITE

Lightweight Sweat-Material, unbrushed | Raglan-Ärmel | Kapuze ohne Kordel, entsprechend der europäischen Richtlinien für Kinderbekleidung | Kängurutasche vorne | Bündchen aus Baumwolle/Lycra® Ripp

Farbe	Größen	1	ab 24	ab 240
White	116 - 164	15,73	13,95	12,83
Coloured	116 - 164	16,42	14,57	13,40

F401NK | 62-045-0 **Classic Hooded Sweat Jacket Kids**

80% Baumwolle / 20% Polyester
116, 128, 140, 152, 164
280 g/m² (Heather Grey: 260 g/m²) Fruit of the Loom

AZURE BLUE | BLACK | BOTTLE GREEN | BURGUNDY | DEEP NAVY | FUCHSIA | HEATHER GREY | RED | ROYAL BLUE

Doppelte Kapuze ohne Kordelzug, entsprechend der europäischen Richtlinien für Kinderbekleidung | Single-Jersey Nackenband | Zwei aufgesetzte Taschen | Verdeckter Reißverschluss für bessere Bedruckbarkeit | Bündchen aus Baumwolle/Lycra® Ripp

Farbe	Größen	1	ab 24	ab 240
Coloured	116 - 164	22,99	20,40	18,75

russell

Z575NK | R-575B-0 **Children´s Hooded Sweatshirt**

50% Baumwolle / 50% Polyester (Light Oxford: 53% Polyester / 47% Baumwolle)
104 (S), 116 (M), 128 (L), 140 (XL), 152 (XXL)
295 g/m² Russell

BLACK	BOTTLE GREEN	BRIGHT ROYAL	BURGUNDY
CLASSIC RED	FRENCH NAVY	LIGHT OXFORD (HEATHER)	ORANGE
PURPLE	SKY	TURQUOISE	YELLOW

Gekämmte, ringgesponnene Baumwolle | Schultern, Ärmel und Bund in zeitgemäßem Schnitt | Gerader Schnitt | Doppellagige Kapuze | Nackenband in Fischgrätoptik | Kängurutasche mit Bar-Tack Riegeln

Farbe	Größen	1	ab 24	ab 240
Coloured	104 - 152	23,61	20,61	19,56

russell

Z762K | R-762B-0 **Children´s Classic Sweatshirt**

50% Baumwolle / 50% Polyester (Light Oxford: 53% Polyester / 47% Baumwolle)
90 (XS), 104 (S), 116 (M), 128 (L), 140 (XL), 152 (XXL)
295 g/m² Russell

BLACK	BOTTLE GREEN	BRIGHT RED	BRIGHT ROYAL
BURGUNDY	CLASSIC RED	FRENCH NAVY	LIGHT OXFORD (HEATHER)
PURPLE	SKY	WINTER EMERALD	

Gekämmte, ringgesponnene Baumwolle | Innen angeraut | Fleckenabweisende SpotShield™ -Beschichtung zum Schutz des Materials | Schlauchwaren-Ausführung für hohe Formbeständigkeit | Gerippte Einfassung mit Elasthan an Bund und Ärmelbündchen | Nackenband in Fischgrätoptik | Namens-Etikett

Farbe	Größen	1	ab 36	ab 360
Coloured	90 - 152	17,71	15,47	14,71

GILDAN®

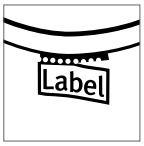

GILDAN® Heavy Blend™

G18000K | 18000B **Heavy Blend™ Youth Crewneck Sweatshirt**

50% Baumwolle / 50% Polyester (Heather Sport Farben: 60% Polyester / 40% Baumwolle)
XS, S, M, L, XL
White 257 g/m², Coloured 271 g/m² Gildan

BLACK	DARK HEATHER	FOREST GREEN
GARNET	GRAPHITE HEATHER	MAROON
NAVY	RED	ROYAL
SAFETY PINK	SPORT GREY (HEATHER)	WHITE

Strick-Bündchen | Set-In-Ärmel | Einlaufvorbehandelt | Weiches Griffgefühl | Durch eine Vierteldrehung des Schlauchs bei der Verarbeitung wird eine Mittelfalte im Shirt vermieden | Doppelnähte | CPSIA Tracking Label | Herausreißbares Label

Farbe	Größen	1	ab 36	ab 360
White	XS - XL	12,57	10,23	9,62
Coloured	XS - XL	13,71	11,16	10,45

Result

EASY CARE

RT37J | R037J **Junior Polartherm™ Bodywarmer**

100% Polyester
XXS (3/4), XS (4/6), S (6/8), M (8/10)
330 g/m² Result

NAVY | OXFORD GREY | RED | ROYAL

Elastische Passform, robust, pflegeleicht | Durchgehender Reißverschluss an der Vorderseite | Antipilling | Dekorative Passe | Zwei geräumige Seitentaschen mit Baumwollfutter | Dreiecke mit Reflektionsmaterial von 3M™ Scotchlite™ | Kein Innenfutter

Farbe	Größen	1	ab 20	ab 200
Coloured	XXS - M	18,33	16,54	15,87
Oxford Grey	XXS - M	20,94	18,92	18,21

Result

EASY CARE

RT37Y | R037Y **Youth Polartherm™ Bodywarmer**

100% Polyester
L (10/12), XL (12/14)
330 g/m² Result

NAVY | OXFORD GREY | RED | ROYAL

Elastische Passform, robust, pflegeleicht | Durchgehender Reißverschluss an der Vorderseite | Antipilling | Dekorative Passe | Zwei geräumige Seitentaschen mit Baumwollfutter | Dreiecke mit Reflektionsmaterial von 3M™ Scotchlite™ | Kein Innenfutter

Farbe	Größen	1	ab 20	ab 200
Coloured	L - XL	18,33	16,54	15,87
Oxford Grey	L - XL	20,94	18,92	18,21

Just Hoods AWDis

Label | ELECTRIC

JH004K | JH004J **Kids` Electric Hoodie**

80% Polyester / 20% Baumwolle
3/4 (XS), 5/6 (S), 7/8 (M), 9/11 (L), 12/13 (XL)
280 g/m² Just Hoods

ELECTRIC GREEN | ELECTRIC ORANGE | ELECTRIC PINK | ELECTRIC YELLOW

Ringgesponnene Baumwolle | Doppellagige Kapuze | Doppelnahtverarbeitung | Innen angeraut | Keine Zugbänder in Kapuze gem. aktuellem EU Recht | Leuchtende, auffällige Farben

Farbe	Größen	1	ab 24	ab 240
Coloured	3/4 - 12/13	22,97	19,02	18,14

Just Hoods AWDis

NEW COLOUR | Label

JH001K | JH001J **Kids` Hoodie**

80% Baumwolle / 20% Polyester
1/2 (XXS), 3/4 (XS), 5/6 (S), 7/8 (M), 9/11 (L), 12/13 (XL)
280 g/m² Just Hoods

1/2, 3/4, 5/6, 7/8, 9/11, 12/13

AIRFORCE BLUE	ARCTIC WHITE	ASH (HEATHER)
BABY PINK	BOTTLE GREEN	BURGUNDY
CANDYFLOSS PINK	CHARCOAL (HEATHER)	DUSTY PINK
FIRE RED	FOREST GREEN	HAWAIIAN BLUE
HEATHER GREY	HOT PINK	JADE
JET BLACK	KELLY GREEN	LIME GREEN
NEW FRENCH NAVY	OLIVE GREEN	ORANGE CRUSH
OXFORD NAVY	PLUM	PURPLE
RED HOT CHILLI	ROYAL BLUE	SAPPHIRE BLUE
SKY BLUE	STORM GREY (SOLID)	SUN YELLOW

3/4, 5/6, 7/8, 9/11, 12/13

DEEP BLACK

Doppellagige Kapuze | Bündchen an Ärmeln und Saum | Keine Zugbänder in Kapuze gem. aktuellem EU Recht | Kängurutasche | Innen angeraut | Heraustrennbares Etikett ermöglicht einfaches Umlabeln

Farbe	Größen	1	ab 24	ab 240
Coloured	1/2 - 12/13	20,11	16,64	15,87

SOL'S the fair spirit

L889K | 32300 **Kids` Windbreaker Surf**

100% Nylon

5/6 Jahre (105-116 cm), 7/8 Jahre (117-128 cm), 9/11 Jahre (129-141 cm), 12/14 Jahre (142-164 cm), 15/16 Jahre (165-176 cm)

SOL´S

BLACK | FOREST GREEN | GOLD | NAVY | ORANGE | RED | ROYAL BLUE

Nylon 210T | Stehkragen mit Druckknopf | Faltkapuze mit Tunnelzug im Kragen | Zwei Außentaschen mit Reißverschluss | Bund mit gesicherter Innenkordel | Jacke in der Tasche faltbar und mit Gummizug um die Taille zu tragen | Zwei Lüftungsösen unter den Achseln

Farbe	Größen	1	ab 50	ab 500
Coloured	5/6 - 15/16	16,37	13,97	13,26

B&C COLLECTION

BCJK950 | JK950 **Jacket Sirocco / Kids**

100% Nylon

3/4 (98/104), 5/6 (110/116), 7/8 (122/128), 9/11 (134/146), 12/14 (152/164)

B&C

ATOLL | BLACK | BOTTLE GREEN | GOLD | NAVY | ORANGE | PURPLE | REAL GREEN | RED | ROYAL BLUE | ULTRA YELLOW | WHITE

100% Nylon Taffeta | Durchgehender Reißverschluss mit Reißverschlusszug | Kapuze im Kragen integriert mit Klettverschlüssen | Falten und Verstauen der Jacke (K-Way-System) in einer Tasche mit 2-Wege-Reißverschluss | Verstellbarer Bund unten mit zwei Klettverschlüssen | B&C Collection ist Mitglied der Fair Wear Foundation

Farbe	Größen	1	ab 50	ab 500
Coloured	3/4 - 12/14	15,45	13,54	12,97

Stedman® collection

S5170K | ST5170 **Fleece Jacket Kids**

100% Polyester

S (122/128), M (134/140), L (146/152), XL (158/164)

220 g/m² Stedman®

BLUE MIDNIGHT | HAWAII BLUE | KIWI GREEN | SCARLET RED

Mikrofleece mit Anti-Pilling-Ausrüstung, warm und weich mit hervorragender Wärmeisolation | Beidseitig gebürstet | Rückseitige Halbmondpasse | Polyester-Twill-Nackenband | Ton-in-Ton-Reißverschluss mit Windschutzleiste | Atmungsaktiv | Zwei Taschen | Stehkragen | Seitennähte | Waschbar bis 40 °C | Normal Fit

Farbe	Größen	1	ab 24	ab 240
Coloured	S - XL	16,54	14,47	13,54

printwear®

X111K **Kids` Safety Vest**

100% Polyester

XS (120-140 cm), S (152-160 cm)

120 g/m²

SIGNAL ORANGE | SIGNAL YELLOW

Wichtiger Helfer im Straßenverkehr | In handlicher Packtasche | Zwei reflektierende Streifen rundum | Zertifiziert nach EN1150 | Über der normalen Kleidung zu tragen | Reflektionseigenschaft gemäß EN-Norm für 25 Waschgänge!

Farbe	Größen	1	ab 100	ab 1000
Coloured	XS - S	3,95	3,43	3,28

printwear®

X218 **Kids` Safety Vest EN 1150**

100% Polyester

XS (120-140 cm), S (152-160 cm)

120 g/m²

SIGNAL ORANGE | SIGNAL YELLOW

Warnweste mit Reflektorstreifen für Kinder | EN 1150 | Einzeln verpackt im Polybeutel | Klettverschluss | Der Hersteller gewährleistet die Reflektionseigenschaft gemäß EN-Norm für 25 Waschgänge!

Farbe	Größen	1	ab 100	ab 1000
Coloured	XS - S	3,69	3,21	3,07

printwear®

C1750 **Kids` Brushed Cap**

100% Baumwolle
One Size

BLACK	BLACK/NATURAL	BOTTLE GREEN
BOTTLE GREEN/NATURAL	BROWN	GREY
KHAKI	LIGHT BLUE	LIME GREEN
NATURAL	NAVY	ORANGE
PINK	PURPLE	RED
RED/NATURAL	ROYAL BLUE	WHITE
YELLOW		

5-Panel-Cap | Gebürstete Baumwolle | Klettverschluss | Gestickte Luftlöcher | 2-farbige Ausführung mit Sandwich-Einfassung

Farbe	Größen	1	ab 200	ab 2000
Coloured	One Size	4,81	3,97	3,71

myrtle beach

MB7010 | MB7010 **5-Panel Kids` Cap**

100% Baumwolle
One Size

Myrtle beach

AQUA	BLACK	BURGUNDY
DARK BROWN	DARK GREEN	DARK GREY
DARK KHAKI	GOLD YELLOW	GOLD YELLOW/ROYAL/RED/NAVY
GREEN	LIGHT GREY	LIME GREEN
NAVY	ORANGE	PINK
ROYAL	SIGNAL RED	TURQUOISE
WHITE	YELLOW	

Stark gebürstete Baumwolle | Klettverschluss | Vier gestickte Luftlöcher | Sechs Ziernähte am Schild | Stirnanliegend | Gefüttertes Satinschweißband | Größe ab vier Jahre | Das Cap in Gold Yellow/Royal/Navy hat zusätzlich noch ein rotes Panel

Farbe	Größen	1	ab 144	ab 1440
Coloured	One Size	6,43	5,71	5,36

ATLANTIS infinite headwear

AT508 | KDSF **Kid Start Five Cap**

100% Baumwolle
One Size

Atlantis

BLACK	ECRU	LIGHT BLUE
NAVY	PINK	RED
ROYAL	WHITE	YELLOW

5-Panel-Cap | Strukturiertes Stirnpanel | Einheits-/Kindergröße (52 cm) | Gebogener Schirm | Klettverschluss | Vier gestickte Luftlöcher | Sechs Ziernähte auf dem Schirm

Farbe	Größen	1	ab 200	ab 2000
Coloured	One Size	3,52	2,93	2,71

Beechfield ORIGINAL HEADWEAR

CB645b | B645B **Junior Vintage Snapback Trucker**

100% Polyester
One Size

Beechfield

BLACK/WHITE	BRIGHT ROYAL/WHITE
CLASSIC RED/WHITE	FRENCH NAVY/WHITE
FUCHSIA/WHITE	LIME GREEN/WHITE
ORANGE/WHITE	SKY BLUE/WHITE
SUNFLOWER/WHITE	

Größenverstellbarer Kunststoff-Verschluss | Frontpanel und Scheitelpunkt gepolstert

Farbe	Größen	1	ab 192	ab 1920
Coloured	One Size	5,26	4,74	4,40

Beechfield ORIGINAL HEADWEAR

CB10B | B10B **Junior Original 5 Panel Cap**

100% Baumwolle
One Size

Beechfield

BLACK	BOTTLE GREEN	BRIGHT RED
BRIGHT ROYAL	BURGUNDY	CLASSIC PINK
CLASSIC RED	EMERALD	FRENCH NAVY
FUCHSIA	GRAPHITE GREY	KELLY GREEN
LIME GREEN	ORANGE	PURPLE
SKY BLUE	SURF BLUE	WHITE
YELLOW		

Klettverschluss | Halbmond-Ausschnitt hinten | Twill | Ungebürstete Baumwolle

Farbe	Größen	1	ab 144	ab 1440
Coloured	One Size	4,36	3,93	3,64

printwear®

C506 **Kinder Sportmütze**

100% Baumwolle
One Size

BLACK | KHAKI | NAVY | ORANGE | RED | ROYAL BLUE | WHITE | YELLOW

Gebürstete Baumwolle | Gummizug auf der Rückseite | Ziernähte | Fünf Segmente

Farbe	Größen	1	ab 200	ab 2000
Coloured	One Size	3,50	2,88	2,69

printwear®

C541K **Original Cap für Kinder**

100% Baumwolle
One Size

BLACK | GREEN | NAVY BLUE | RED | ROYAL BLUE | WHITE | YELLOW

5-Panel-Cap | Gebogener Schild | Verstellbarer Verschluss mit Metallschnalle | Kopfumfang ca. 48–58 cm

Farbe	Größen	1	ab 150	ab 1500
Coloured	One Size	4,43	3,67	3,43

Result HEADWEAR

Label

RH84J | RC084J **Junior Boston Printers Cap**

65% Polyester / 35% Baumwolle
One Size
260 g/m²
Result Headwear

BLACK | BOTTLE | BURGUNDY | KELLY | NAVY | ORANGE | RED | ROYAL | SKY | WHITE

5-Panel-Cap | Gestickte Luftlöcher | Größeneinstellung durch Klettverschluss | Vorgeformter Schirm mit sechs Steppnähten | Stirnverstärkung ohne Mittelnaht | TearAway-Label | Schirm aus recyceltem PU | Winddicht | Atmungsaktiv

Farbe	Größen	1	ab 200	ab 2000
Coloured	One Size	3,45	2,26	2,19

ATLANTIS infinite headwear

AT793 | KDBR **Kid Brooklin Beanie**

60% Baumwolle / 40% Polyester
One Size
Atlantis

CAMOUFLAGE | DARK GREY | FUCHSIA | GREEN FLUO | LIGHT GREY | NAVY

Long Beanie | Gerollter Saum | 6 Verschlussnähte

Farbe	Größen	1	ab 144	ab 1440
Coloured	One Size	8,38	6,95	6,45

Beechfield® ORIGINAL HEADWEAR

CB45b | B45B **Junior Original Cuffed Beanie**

100% Polyacryl
One Size
Beechfield

BLACK | BRIGHT ROYAL | CLASSIC RED | FLUORESCENT YELLOW | FRENCH NAVY | FUCHSIA

Sehr weicher Polyacryl-Griff

Farbe	Größen	1	ab 144	ab 1440
Coloured	One Size	3,55	3,21	2,98

SOL'S
the fair spirit

L118 | 00583 **Babies Bodysuit Bambino**

100% Baumwolle
3/6 Monate, 6/12 Monate, 12/18 Monate, 18/23 Monate
180 g/m² SOL´S

APPLE GREEN	AQUA	BLACK
CORAL	FRENCH NAVY	FUCHSIA
MELANGE GREY	ORCHID PINK	WHITE

100% gekämmte, ringgesponnene Baumwolle | Druckknöpfe an der Unterseite

Farbe	Größen	1	ab 100	ab 1000
Coloured	3-6 months - 8-23 months	9,76	8,26	7,83

LINK KIDS WEAR

60°

EASY CARE

X948 | ROM20 **Bio Bodysuit Vest**

100% Baumwolle
50-56, 62-68, 74-80
220 g/m² Link Kids Wear

BABYBLUE	BABYPINK	BLACK	CHERRY
DEEP ROYAL	LIME GREEN	RED	WHITE

Produziert aus Bio-Baumwolle, gemäß sozialen Standards | Schmal eingefasster Hals- und Armausschnitt | Envelope-Halsausschnitt | Weiche und elastische Interlock-Verarbeitung | Body mit drei Ton-in-Ton Qualitäts-Druckknöpfen | Waschbar bis 60 °C

Farbe	Größen	1	ab 50	ab 500
White	50-56 - 74-80	9,31	7,93	7,74
Coloured	50-56 - 74-80	9,78	8,35	8,14

LINK KIDS WEAR

60°

EASY CARE

X946 | ROM40 **Bio Bodysuit Short Sleeve**

100% Baumwolle
50-56, 62-68, 74-80, 86-92
220 g/m² Link Kids Wear

50-56, 62-68, 74-80, 86-92

CHERRY	DEEP ROYAL	HEATHER GREY

50-56, 62-68, 74-80

BABYBLUE	BABYPINK	BLACK	LIME GREEN
NATURAL	NAVY	RED	WHITE

Produziert aus Bio-Baumwolle, gemäß sozialen Standards | Schmal eingefasster Hals- und Armausschnitt | Weiche und elastische Interlock-Verarbeitung | Waschbar bis 60 °C

Farbe	Größen	1	ab 50	ab 500
White	50-56 - 74-80	9,71	8,28	8,07
Coloured	50-56 - 86-92	10,57	9,02	8,78

BABYBUGZ

NEW COLOUR

Label

BZ10 | BZ10 **Baby Bodysuit**

100% Baumwolle (Heather Grey Melange: 85% Baumwolle / 15% Viskose), (Mocha, Charcoal Grey Melange, Heather Blue: 60% Baumwolle / 40% Polyester)
0-3, 3-6, 6-12, 12-18, 18-24 Monate
200 g/m² Babybugz

0-3 months, 3-6 months, 6-12 months, 12-18 months, 18-24 months

BLACK	WHITE

0-3 months, 3-6 months, 6-12 months, 12-18 months

BUBBLE GUM PINK	CAMOUFLAGE GREEN	CHARCOAL GREY MELANGE	COBALT BLUE
DUSTY BLUE	FUCHSIA	HEATHER BLUE	HEATHER GREY MELANGE
KELLY GREEN	LAVENDER	MINT	MOCHA
NAUTICAL NAVY	ORANGE	ORGANIC NATURAL	POWDER PINK
RED	SOFT YELLOW	SURF BLUE	

Gekämmte, ringgesponnene Baumwolle | Beinöffnung mit nickelfreien DruckknöpfenTon-in-Ton | Kurzer Strampler mit Envelope-Halsausschnitt | Schmal eingefasster Hals- und Armausschnitt | Weiche und elastische Interlock-Verarbeitung | OCS zertifiziert | OCS 100: alle aus Bio-Baumwolle

Farbe	Größen	1	ab 50	ab 500
White	0-3 months - 18-24 months	10,45	8,31	7,69
Coloured	0-3 months - 18-24 months	10,59	8,45	7,81

BELLA+CANVAS

Label

BL100B | 100B **Baby Jersey Short Sleeve Onesie**

100% Baumwolle (Athletic Heather: 90% Baumwolle / 10% Polyester), (Dark Grey Heather, Heather Columbia Blue, Heather Maroon, Heather Stone: 52% Baumwolle / 48% Polyester)
3-6, 6-12, 12-18, 18-24 Monate
Bella

ASPHALT (SOLID)	ATHLETIC HEATHER	BLACK	DARK GREY HEATHER
HEATHER COLUMBIA BLUE	HEATHER MAROON	HEATHER STONE	NAVY
PINK	TRUE ROYAL	WHITE	YELLOW

Gekämmte und ringgesponnene Baumwolle | Seitennaht | Heraustrennbares Etikett

Farbe	Größen	1	ab 36	ab 360
Coloured	3-6 months - 18-24 months	9,04	7,83	7,54
Heather Colours	3-6 months - 18-24 months	9,59	8,31	8,00

larkwood
Baby and Toddler Collection

LW650 | LW650 **Organic Sleepsuit**

100% Baumwolle
Newborn, 0/3, 3/6, 6/12, 12/18 Monate
160 g/m² Larkwood

WHITE

Bio-Baumwolle, Single-Jersey | Langarm-Schlafanzug aus Bio-Baumwolle | YKK-Druckknopfverschluss an der Schulter und um die Beinöffnung | Eingesetzte Füße | Einfassung am Ausschnitt und am Eigenmaterial-Ärmelabschluss

Farbe	Größen	1	ab 50	ab 500
White	Newborn - 12-18 months	17,85	14,68	14,09

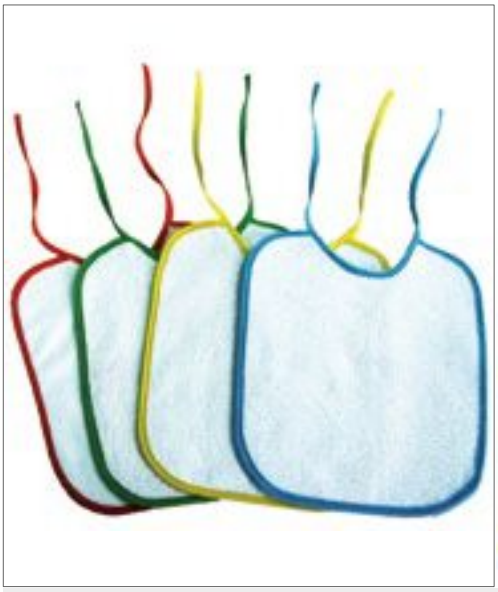

BD781 | PBT22 **Piped Border Baby Bib Terry**

100% Baumwolle
22 x 27 cm
360 g/m² Bear Dream

ACQUA (AQUA)	BLACK	BRILLIANT YELLOW (YELLOW)	DARK GREEN
GREEN	GREY	IVORY (BEIGE)	LEMON YELLOW
LIGHT GREY	LIGHT PINK	LIGHT VIOLET	MARINE BLUE (BLUE)
OCEAN BLUE	PAPRIKA RED (RED)	SAND	SKY
WHITE			

Terry | Paspelierte Ränder | Dünn, flauschig und weich | Saugfähiges Material

Farbe	Größen	1	ab 500	ab 5000
Coloured	22 x 27 cm	3,67	2,93	2,78

X952 | BIB-11/13/14 **Baby Bib**

65% Polyester / 35% Baumwolle
One Size (28 x 24 cm)
240 g/m² Link Kids Wear

WHITE/BABYBLUE	WHITE/BABYPINK	WHITE/WHITE

In 2/1 Köper gewebt | Waschbar bis 60 °C | Mit Bändern zum Zusammenbinden | Kein Frottee | Schwere Materialausführung

Farbe	Größen	1	ab 250	ab 2500
Coloured	One Size	3,50	2,98	2,90

BZ15 | BZ15 **Baby One Knot Hat**

100% Baumwolle (Heather Grey Melange: 85% Baumwolle / 15% Polyester)
One Size
200 g/m² Babybugz

BLACK	BUBBLE GUM PINK	DUSTY BLUE
HEATHER GREY MELANGE	NAUTICAL NAVY	ORGANIC NATURAL
POWDER PINK	RED	WHITE

Babymütze aus gekämmter, ringgesponnene Baumwolle mit einem Knoten | Neutrales Größenetikett | Weicher und dehnbarer Interlock | Weites Bündchen für mehr Komfort | Organic Natural: 100% Bio-Baumwolle | OCS 100: Organic Natural

Farbe	Größen	1	ab 100	ab 1000
Coloured	One Size	7,02	4,88	4,52

X944 | BBH10 **Bio Baby Hat**

100% Baumwolle
One Size
220 g/m² Link Kids Wear

BABYBLUE	BABYPINK	BLACK
CHERRY	DEEP ROYAL	HEATHER GREY
LIME GREEN	NATURAL	NAVY
RED	WHITE	

Bio-Baumwolle | Sehr gute Interlock-Qualität | Waschbar bis 60 °C | Weiche und elastische Interlock-Verarbeitung

Farbe	Größen	1	ab 50	ab 500
Coloured	One Size	5,81	4,95	4,83

AR819 | AR819 **Boyzz&Girlzz® SUBLI-Me Poncho**

Außen: 100% Polyester, Innen: 100% Baumwolle
One Size
A&R

WHITE

Badeponcho mit Kapuze | Hochwertiger Mix aus Polyester und innenliegendem Frottee mit weißer Kapuze | Ideal für Sublimationsdruck

Farbe	Größen	1	ab 30	ab 300
White	One Size	27,56	23,63	22,97

AR821 | AR821 **Boyzz&Girlzz® SUBLI-Me® All Over Bathrobe Hoded**

Außen: 100% Polyester, Innen: 100% Baumwolle
5-6 Jahre (116-128), 7-8 Jahre (128-140), 9-11 Jahre (140-152), 12-14 Jahre (152-164)
A&R

WHITE

Kinderbademantel mit Kapuze | Außenseite aus Polyester, dadurch für Sublimation geeignet | Innenseite aus 100% Baumwolle

Farbe	Größen	1	ab 25	ab 250
White	116/128 - 152/164	51,17	43,86	42,65

AR822 | AR822 **Babiezz® SUBLI-Me® All Over Bathrobe Hooded**

Außen: 100% Polyester, Innen: 100% Baumwolle
3-12 Monate (68-74), 12-24 Monate (80-92), 24-36 Monate (98-110)
A&R

WHITE

Babybademantel mit Kapuze | Außenseite aus Polyester, dadurch für Sublimation geeignet | Innenseite aus 100% Baumwolle

Farbe	Größen	1	ab 25	ab 250
White	68/74 - 98/110	39,27	33,65	32,73

BD782 | PBT75 **Piped Border Baby Towel With Hood Terry**

100% Baumwolle
75 x 75 cm
360 g/m²
Bear Dream

ACQUA (AQUA)	BLACK	BRILLIANT YELLOW (YELLOW)
DARK GREEN	GREEN	GREY
IVORY (BEIGE)	LEMON YELLOW	LIGHT GREY
LIGHT PINK	LIGHT VIOLET	MARINE BLUE (BLUE)
OCEAN BLUE	PAPRIKA RED (RED)	SAND
SKY	WHITE	

Terry | Kapuzenhandtuch | Paspelierte Ränder | Dünn, flauschig und weich | Saugfähiges Material

Farbe	Größen	1	ab 80	ab 800
Coloured	75 x 75 cm	12,42	9,90	9,40

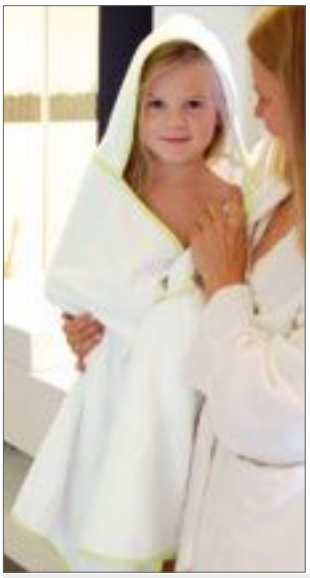

BD783 | PBV100 **Piped Border Baby Towel With Hood Velour**

100% Baumwolle
100 x 100 cm
330 g/m²
Bear Dream

ACQUA (AQUA)	BLACK	BRILLIANT YELLOW (YELLOW)
DARK GREEN	GREEN	GREY
IVORY (BEIGE)	LEMON YELLOW	LIGHT GREY
LIGHT PINK	LIGHT VIOLET	MARINE BLUE (BLUE)
OCEAN BLUE	PAPRIKA RED (RED)	SAND
SKY	WHITE	

Velours | Kapuzenhandtuch | Paspelierte Ränder

Farbe	Größen	1	ab 60	ab 600
Coloured	100 x 100 cm	18,35	14,64	13,88

AR731 | 731.5 **PRINT-Me® Baby Hooded Towel**

100% Baumwolle
75 x 75 cm
A&R

LIGHT BLUE/LIGHT BLUE/LIGHT BLUE
LIGHT PINK/LIGHT PINK/LIGHT PINK
WHITE/ANTHRACITE GREY/ANTHRACITE GREY
WHITE/AQUA BLUE/AQUA BLUE
WHITE/FRENCH NAVY/FRENCH NAVY
WHITE/PINK/PINK
WHITE/WHITE/WHITE

Kapuzentuch für Babys und Kleinkinder mit einer Ecke, wo Ihr Logo/Text gedruckt oder gestickt werden kann | 75 x 75 cm

Farbe	Größen	1	ab 40	ab 400
Coloured	75 x 75 cm	17,85	15,30	14,88

AR732 | 732.5 **PRINT-Me® Baby Hooded Towel**

100% Baumwolle
100 x 100 cm
A&R

ANTHRACITE GREY	AQUA BLUE	BLACK
LIGHT BLUE	LIGHT PINK	MINT GREEN
PINK	WHITE	

Kapuzentuch für Babys und Kleinkinder mit einer Ecke, wo Ihr Logo/Text gedruckt oder gestickt werden kann | 100 x 100 cm

Farbe	Größen	1	ab 30	ab 300
Coloured	100 x 100 cm	25,78	22,11	21,49

SOL'S
the fair spirit

L741 | 51000 **Unisex Fleeceweste Norway**

100% Polyester
XS, S, M, L, XL, XXL, 3XL, 4XL, 5XL
320 g/m² SOL´S

XS, S, M, L, XL, XXL, 3XL, 4XL, 5XL
BLACK | NAVY | NEON YELLOW
XS, S, M, L, XL, XXL, 3XL
BURGUNDY | CHARCOAL GREY (SOLID) | FIR GREEN
LIME | ORANGE | RED
ROYAL BLUE

Antipilling | Polyester/Elasthan-Jersey Saumband an Armausschnitten und Kragen sowie Reißverschluss-Kanten und Bund | Drei Reißverschluss-Taschen | Flatlock-Nähte

Farbe	Größen	1	ab 15	ab 150
Coloured	XS - XXL	26,63	22,56	21,37
Coloured	3XL	31,94	27,06	25,63
Coloured	4XL - 5XL	38,34	32,49	30,77
Neon Yellow	XS - XXL	31,89	27,01	25,61
Neon Yellow	3XL	38,32	32,46	30,75
Neon Yellow	4XL - 5XL	46,01	38,98	36,94

L02888 | 02888 **Race Bodywarmer Women Softshell**

Außen: 96% Polyester / 4% Elasthan, Futter: 100% Polyester
S, M, L, XL, XXL
280 g/m² SOL´S

BLACK | FRENCH NAVY | PEPPER RED | ROYAL BLUE

Softshell 280 g/m²; 96 % Polyester/4 % Elastan; 2-lagiges Fleecefutter: 100 % Polyester | Zwei Reißverschluss-Taschen | Länger geschnittenes Rückenteil | Wasserabweisend | Warm und weich dank Fleecefutter | Heraustrennbares Etikett

Farbe	Größen	1	ab 10	ab 100
Coloured	S - XXL	28,89	24,66	23,40

L02887 | 02887 **Race Bodywarmer Men Softshell**

Außen: 96% Polyester / 4% Elasthan, Futter: 100% Polyester
S, M, L, XL, XXL, 3XL
280 g/m² SOL´S

BLACK | FRENCH NAVY | PEPPER RED | ROYAL BLUE

Softshell 280 g/m²; 96 % Polyester/4 % Elastan; 2-lagiges Fleecefutter: 100 % Polyester | Zwei Reißverschluss-Taschen | Länger geschnittenes Rückenteil | Wasserabweisend | Warm und weich dank Fleecefutter | Heraustrennbares Etikett

Farbe	Größen	1	ab 10	ab 100
Coloured	S - XXL	28,89	24,66	23,40
Coloured	3XL	31,77	27,11	25,73

RT94 | R094X **Promo Bodywarmer**

100% Polyester
S, M, L, XL, XXL, 3XL, 4XL
Result

S, M, L, XL, XXL, 3XL, 4XL
BLACK | NAVY
S, M, L, XL, XXL, 3XL
RED | ROYAL

Winddicht und wasserabweisend | Wärmeschutz: 200 g/m² Polyesterfaser | Durchgehender Reißverschluss und Windbremse | Tief geschnittene Ärmellöcher | Zwei Vordertaschen mit Handwärmereinsätzen, Handytasche an der Außentasche, Stifthalter und Innentasche | Hochwertiges, flauschig weiches Material | Doppelt gesteppte Nähte | Veredelungszugang: Verdeckter Reißverschluss im Brustbereich auf der linken Seite

Farbe	Größen	1	ab 20	ab 200
Coloured	S - 4XL	33,32	30,82	29,51

RT1160 | R116X **Micro Fleece Gilet**

100% Polyester
XS, S, M, L, XL, XXL, 3XL
200 g/m² Result Core

BLACK | CHARCOAL | FOREST
NAVY | ORANGE | RED
ROYAL

Material: 100% Polyester Microfleece | Dicht gestrickt mit Anti-Pilling-Ausrüstung | Dekorative Ziernähte | Seitentaschen | Durchgehender Reißverschluss | Microfleece mit kompakter Dichte sorgt für zusätzliche Wärme | Preis-/Leistungssortiment von RESULT | Weiches, leichtes und dehnbares Material: wärmendes Gefühl mit wenig Gewicht | Einfach zu waschen und schnell trocknend | Bequemer, aktiver Schnitt | Passform Unisex

Farbe	Größen	1	ab 25	ab 250
Coloured	XS - 3XL	16,54	14,88	14,28

L867 | 44001 **Unisex Reversible Bodywarmer Winner**

Außen: 100% Nylon, Futter: 100% Polyester
XS, S, M, L, XL, XXL
210 g/m² SOL´S

BLACK | FOREST GREEN | NAVY
ORANGE | RED | ROPE
ROYAL BLUE

Unisex | 2-farbiger Reißverschluss | Zwei Seitentaschen | Abschlüsse und Kragen in Kontrastfarbe | Innenfutter in Grau

Farbe	Größen	1	ab 30	ab 300
Coloured	XS - XXL	28,77	24,37	23,09

S5010 | ST5010 **Fleece Vest**

100% Polyester
S, M, L, XL, XXL
220 g/m² Stedman®

BLACK OPAL | BLUE MIDNIGHT | GREY STEEL (SOLID)
HAWAII BLUE | KIWI GREEN | SCARLET RED

Warm und weich mit hervorragender Wärme-Isolation | Microfleece mit Antipilling-Ausrüstung | Stehkragen | Ton-in-Ton-Reißverschluss mit Windschutzleiste | Beidseitig gebürstet | Atmungsaktiv | Armlöcher mit elastischer Einfassung | Polyester-Twill-Nackenband | Rückseitige Halbmondpasse | Verstellbarer Saum | Zwei Taschen | Seitennähte | Waschbar bis 40 °C | Normal Fit

Farbe	Größen	1	ab 24	ab 240
Coloured	S - XXL	23,87	20,90	19,54

S5110 | ST5110 **Fleece Vest Women**

100% Polyester
S, M, L, XL
220 g/m² Stedman®

BLACK OPAL | BLUE MIDNIGHT | CUPCAKE PINK
SCARLET RED

Microfleece mit Antipilling-Ausrüstung, warm und weich mit hervorragender Wärme-Isolation | Polyester-Twill-Nackenband | Beidseitig gebürstet | Rückseitige Halbmondpasse | Armlöcher mit elastischer Einfassung | Stehkragen | Ton-in-Ton-Reißverschluss mit Windschutzleiste | Atmungsaktiv | Zwei Taschen | Seitennähte | Waschbar bis 40 °C | Normal Fit

Farbe	Größen	1	ab 24	ab 240
Coloured	S - XL	20,37	17,83	16,64

RG842 | TRA842 **Access Insulated Bodywarmer**

100% Polyester
XS, S, M, L, XL, XXL, 3XL
84 g/m² Regatta Professional

BLACK/BLACK | CLASSIC RED/BLACK
EXTREME GREEN/BLACK | NAVY/BLACK
SEAL GREY (SOLID)/BLACK

Gestepptes, wasserabweisendes Polyester Mikro-Popeline | Thermo-Guard Wärmeschutz | Taffeta-Polyesterfutter | Zwei Taschen unten | Innenzugang mit Reißverschluss zur Veredelung

Farbe	Größen	1	ab 12	ab 120
Coloured	XS - 3XL	31,30	28,44	26,54

BCFU705 | FU705 **Fleece Traveller+ / Unisex**

100% Polyester
XS, S, M, L, XL, XXL, 3XL
300 g/m² B&C

XS, S, M, L, XL, XXL, 3XL
BLACK | NAVY | RED
XS, S, M, L, XL, XXL
CHARCOAL (SOLID)

100% Polyester-Antipilling-Microfleece | Leichtes, ergonomisches Microfleece | Farblich abgestimmter, durchgehender Reißverschluss mit Reißverschluss-Zug | Zwei Taschen vorne mit Reißverschluss | Farblich passende Paspelierung aus Polyester an Kragen, Armausschnitten und Bund unten | Offener Bund unten mit längerer Rückenseite | B&C Collection ist Mitglied der Fair Wear Foundation

Farbe	Größen	1	ab 15	ab 150
Coloured	XS - 3XL	32,37	29,49	27,85

RT37A | R037X **Polartherm™ Bodywarmer**

100% Polyester
XS, S, M, L, XL, XXL, 3XL
330 g/m² Result

XS, S, M, L, XL, XXL, 3XL
BLACK
XS, S, M, L, XL, XXL
NAVY | WHITE
S, M, L, XL, XXL
FOREST | RED | ROYAL | YELLOW

Dehnfähige Passform | Kein Innenfutter | Durchgehender Reißverschluss an der Vorderseite mit Result-Zipper | Zwei große Taschen an der Vorderseite mit Innenfutter aus Active Fleece von RESULT® | Antipilling | Dekorative Passe

Farbe	Größen	1	ab 25	ab 250
Coloured	XS - 3XL	22,37	20,23	19,40

RT232 | R232M **Printable Soft Shell Bodywarmer**

100% Polyester
S, M, L, XL, XXL, 3XL, 4XL
280 g/m² Result Core

BLACK/BLACK | BLACK/ORANGE | CHARCOAL/BLACK
NAVY/ROYAL | PURPLE/BLACK | RED/BLACK
VIVID GREEN/BLACK | WHITE/BLACK | YELLOW/BLACK

Wasserabweisend, atmungsaktiv, winddicht | Außen: Polyester, innen: Polyester Microfleece | Dekorative Ziernähte | Durchgehender Reißverschluss vorne | Vordertaschen mit Reißverschluss | Kinnschutz | Neutrales Etikett

Farbe	Größen	1	ab 20	ab 200
Coloured	S - 4XL	26,06	23,68	22,73

RT232F | R232F **Ladies` Printable Soft Shell Bodywarmer**

100% Polyester
XS (8/34), S (10/36), M (12/38), L (14/40), XL (16/42), XXL (18/44)
280 g/m² Result Core

BLACK/BLACK | BLACK/ORANGE | CHARCOAL/BLACK
NAVY/ROYAL | PURPLE/BLACK | RED/BLACK
VIVID GREEN/BLACK | WHITE/BLACK | YELLOW/BLACK

Wasserabweisend, atmungsaktiv, winddicht | Außen: Polyester, innen: Polyester Microfleece | Dekorative Ziernähte | Durchgehender Reißverschluss vorne | Vordertaschen mit Reißverschluss | Kinnschutz | Tailliert | Neutrales Etikett

Farbe	Größen	1	ab 20	ab 200
Coloured	XS - XXL	26,06	23,68	22,73

RG628 | TRA628 **Ablaze Printable Softshell Jacket**

100% Polyester
S, M, L, XL, XXL, 3XL
265 g/m²
Regatta Professional

BLACK/BLACK | BLACK/CLASSIC RED | CLASSIC RED/BLACK | DARK SPRUCE/BLACK | EXTREME GREEN/BLACK | FRENCH BLUE/NAVY | NAVY/FRENCH BLUE | NAVY/NAVY | SEAL GREY (SOLID)/BLACK | WHITE/LIGHT STEEL

Softshell -Gewebe mit angerauter Innenseite | Bedruckbares Softshell-Gewebe | Winddichtes Membrangewebe | Dauerhaft wasserabweisende Beschichtung | Innen-Reißverschluss-Schutz | Zwei Taschen unten | Verstellbarer Gummizug im Saum

Farbe	Größen	1	ab 16	ab 160
Coloured	S - 3XL	31,30	28,44	26,66

RG629 | TRA629 **Women´s Ablaze Printable Softshell Jacket**

100% Polyester
36 (10), 38 (12), 40 (14), 42 (16), 44 (18), 46 (20)
265 g/m²
Regatta Professional

BLACK/BLACK | BLACK/CLASSIC RED | CLASSIC RED/BLACK | EXTREME GREEN/BLACK | FRENCH BLUE/NAVY | HOT PINK/BLACK | NAVY/FRENCH BLUE | NAVY/NAVY | SEAL GREY (SOLID)/BLACK | WHITE/LIGHT STEEL

Bedruckbar | Angeraute Innenseite | Windd. Membrangewebe | Dauerhaft wasserabw. Beschichtung | Innen-Reißverschluss-Schutz | Verstellb. Gummizug im Saum

Farbe	Größen	1	ab 16	ab 160
Coloured	36 - 46	31,30	28,44	26,66

RG420 | TRA420 **Men´s Acadia II Warmloft Down-Touch Jacket**

100% Polyamid
XS, S, M, L, XL, XXL, 3XL
37 g/m²
Regatta Professional

BLACK/BLACK | BLACK/CLASSIC RED | CLASSIC RED/BLACK | EXTREME GREEN/BLACK | MAGMA ORANGE/BLACK | NAVY/NEON SPRING | OXFORD BLUE/NEON SPRING | SEAL GREY (SOLID)/MAGMA ORANGE

100% Polyamid mit wasserabweisendem und Ciré-Finish | Hochleistungs-Warmloft-Isolierung mit Daunen-Gefühl | Taffeta-Polyesterfutter | Leicht komprimierbar | Innen-Reißverschluss-Schutz | Elastische Einfassung an Kapuzenöffnung, Ärmeln und Saum | Zwei Taschen unten mit Reißverschluss | Versteckter Reißverschluss-Zugang zum Innenfutter für die nachträgliche Veredelung | Feste isolierte Kapuze

Farbe	Größen	1	ab 8	ab 80
Coloured	XS - 3XL	73,19	66,52	62,12

RG4210 | TRA421 **Women´s Acadia II Warmloft Down-Touch Jacket**

100% Polyamid
36 (10), 38 (12), 40 (14), 42 (16), 44 (18), 46 (20)
37 g/m²
Regatta Professional

BLACK/BLACK | CLASSIC RED/BLACK | HOT PINK/BLACK | NAVY/NEON SPRING | OXFORD BLUE/NEON SPRING | SEAL GREY (SOLID)/MAGMA ORANGE

100% Polyamid-Gewebe mit wasserabweisender Ciré-Ausrüstung | Warmloft 140 g/m² Down-Touch Funktionstechnologie | Leicht komprimierbar | Verdeckter Reißverschluss-Veredelungszugang im Futter

Farbe	Größen	1	ab 8	ab 80
Coloured	36 - 46	73,19	66,52	62,12

RY5094 | RA5094 **Finland Jacket**

100% Polyester
S, M, L, XL, XXL, 3XL
290 g/m² Roly

ARMY GREEN 15 | BLACK 02 | BLACK MELANGE 243 | EBONY 231 | ELECTRIC BLUE 99 | GARNET RED 57 | NAVY BLUE 55 | RED 60

Außenseite: 100% Polyester, 300T; Innenseite: 100% Polyester; Watte: 100% Polyester | Steppjacke mit federleichter und softer Wattierung | Durchgehender verdeckter Reißverschluss Ton-in-Ton, Kinnschutz | Seitentaschen mit Reißverschluss | Elastische und gleichfarbige Stoffeinfassung an Kragen, Ärmelbündchen und Saum | Innenfutter in Kontrastfarbe | Inklusive Tragetasche | Herausreißbares Label | Wasser- und Windabweisend

Farbe	Größen	1	ab 10	ab 100
Coloured	S - XXL	39,79	35,60	34,25
Coloured	3XL	43,44	38,87	37,39

JN1119 | JN1119 **Ladies` Padded Jacket**

Oberstoff: 100% Polyamid, Futter und Wattierung: 100% Polyester
S, M, L, XL, XXL
James+Nicholson

BLACK | GREEN | NAVY | RED | ROYAL

Wind- und wasserabweisendes Gewebe aus Polyamid | Stehkragen, unterlegter Reißverschluss mit Kinnschutz | Zwei seitliche Taschen mit Reißverschluss | Reißverschluss zur Rückenveredelung | Taillierter Schnitt

Farbe	Größen	1	ab 30	ab 300
Coloured	S - XXL	42,72	39,87	38,79

JN1120 | JN1120 **Men`s Padded Jacket**

Oberstoff: 100% Polyamid, Futter und Wattierung: 100% Polyester
S, M, L, XL, XXL, 3XL
James+Nicholson

BLACK | GREEN | NAVY | RED | ROYAL

Wind- und wasserabweisendes Gewebe aus Polyamid | Stehkragen, unterlegter Reißverschluss mit Kinnschutz | Zwei seitliche Taschen mit Reißverschluss | Reißverschluss zur Rückenveredelung

Farbe	Größen	1	ab 30	ab 300
Coloured	S - 3XL	42,72	39,87	38,79

RY5095 | RA5095 **Finland Woman Jacket**

100% Polyester
S, M, L, XL, XXL
290 g/m² Roly

ARMY GREEN 15 | BLACK 02 | EBONY 231 | ELECTRIC BLUE 99 | GARNET RED 57 | NAVY BLUE 55 | RED 60

Außenseite: 100% Polyester, 300T; Innenseite: 100% Polyester; Watte: 100% Polyester | Steppjacke mit federleichter und softer Wattierung | Durchgehender verdeckter Reißverschluss Ton-in-Ton mit Kinnschutz | Zwei Seitentaschen mit Reißverschluss | Elastische und gleichfarbige Stoffeinfassung an Kragen, Ärmelbündchen und Saum | Innenfutter in Kontrastfarbe | Inklusive Tragetasche zum Verstauen der Jacke | Taillierter Schnitt | Herausreißbares Label | Wasser- und Windabweisend

Farbe	Größen	1	ab 10	ab 100
Coloured	S - XXL	41,08	36,77	35,37

RT231 | R231M **Printable Soft Shell Jacket**

100% Polyester
S, M, L, XL, XXL, 3XL, 4XL
280 g/m² Result Core

BLACK/BLACK | BLACK/ORANGE | CHARCOAL/BLACK | NAVY/NAVY | NAVY/ROYAL | PURPLE/BLACK | RED/BLACK | VIVID GREEN/BLACK | WHITE/BLACK | YELLOW/BLACK

Wasserabweisend, winddicht, atmungsaktiv | Außen: Polyester, innen: Polyester Microfleece | Dekorative Ziernähte | Durchgehender Reißverschluss vorne | Vordertaschen mit Reißverschluss | Kinnschutz | Elastische Ärmelbündchen | Neutrales Etikett

Farbe	Größen	1	ab 20	ab 200
Coloured	S - 4XL	30,82	28,44	27,25

RT231F | R231F **Ladies` Printable Soft Shell Jacket**

100% Polyester
XS (8/34), S (10/36), M (12/38), L (14/40), XL (16/42), XXL (18/44)
280 g/m² Result Core

BLACK/BLACK | BLACK/ORANGE | CHARCOAL/BLACK | NAVY/NAVY | NAVY/ROYAL | PURPLE/BLACK | RED/BLACK | VIVID GREEN/BLACK | WHITE/BLACK | YELLOW/BLACK

Wasserabweisend, atmungsaktiv, winddicht | Außen: Polyester, innen: Polyester Microfleece | Dekorative Ziernähte | Durchgehender Reißverschluss vorne | Vordertaschen mit Reißverschluss | Kinnschutz | Elastische Ärmelbündchen | Tailliert | Neutrales Etikett

Farbe	Größen	1	ab 20	ab 200
Coloured	XS - XXL	30,82	28,44	27,25

BCJM963 | JM963 **Jacket Trooper /Men**

100% Polyester
S, M, L, XL, XXL, 3XL

B&C

BLACK/COBALT BLUE | NAVY/NEON GREEN | REAL GREEN/NEON ORANGE | RED/WARM GREY | ROYAL BLUE/NEON ORANGE | WHITE/WHITE

Angesagte Blouson-Jacke in Lightweight-Qualität mit ergonomischer, versteckter Kapuze | Taffeta-Polyester (210T), wasserdicht (400 mm), acrylbeschichtet, atmungsaktiv und windabweisend | Mesh-Futter mit Rautenmaschen | Modisches Mesh-Futter in Kontrastfarbe für mehr Atmungsaktivität und Tragekomfort | Bündchen und Saum aus angesagtem schweren Ripp-Strick in Baumwoll-Optik | Versetzte Naht auf der Schulter zur Verstärkung von Komfort und Wasserdichtigkeit | Vollständiger Zugang für die Veredelung über Reißverschluss an der unteren Rückenpartie (Vorder- und Rückenteil, Ärmel) | Stoff für alle Drucktechniken und Bestickungen getestet | Zwei Einschubtaschen mit Reißverschluss | Eine Innentasche mit Klettverschluss

Farbe	Größen	1	ab 30	ab 300
Coloured	S - 3XL	48,79	44,39	42,10

BCJW964 | JW964 **Jacket Trooper /Women**

100% Polyester
XS, S, M, L, XL, XXL

B&C

BLACK/COBALT BLUE | NAVY/NEON GREEN | REAL GREEN/NEON ORANGE | RED/WARM GREY | ROYAL BLUE/NEON ORANGE | WHITE/WHITE

Angesagte Blouson-Jacke in Lightweight-Qualität mit ergonomischer, versteckter Kapuze | Taffeta-Polyester (210T), wasserabweisend (400 mm), acrylbeschichtet, atmungsaktiv und windabweisend | Mesh-Futter mit Rautenmaschen | Modisches Mesh-Futter in Kontrastfarbe für mehr Atmungsaktivität und Tragekomfort | Bündchen und Saum aus angesagtem schweren Ripp-Strick in Baumwolloptik | Versetzte Nähte auf der Schulter zur Verstärkung von Komfort und Wasserdichtigkeit | Vollständiger Zugang für die Veredelung über Reißverschluss an der unteren Rückenpartie (Vorder- und Rückenteil, Ärmel) | Stoff für alle Drucktechniken und Bestickungen getestet | Zwei Einschubtaschen mit Reißverschluss

Farbe	Größen	1	ab 10	ab 100
Coloured	XS - XXL	48,79	44,39	42,10

BCJUI62 | JUI62 **Jacket Softshell ID.701 /Men**

96% Polyester / 4% Elasthan
S, M, L, XL, XXL, 3XL
300 g/m²

B&C

ATOLL/GHOST GREY | BLACK/BLACK | DARK GREY (SOLID)/NEON ORANGE | NAVY/NEON GREEN | RED/WARM GREY | WHITE/WHITE

2-lagige Softshelljacke mit bequemer, ergonomischer Passform | Außenschicht: 2-lagiges Softshell aus 96 % Polyester und 4 % Elasthan | Innenschicht: 100 % Antipilling-Polyester-Microfleece in Kontrastfarbe | Wasserabweisender und atmungsaktiver 2-Wege-Stretch | Längerer Saum und hoher Kragen für optimalen Wärmeschutz | Zwei Einschubtaschen mit Reißverschluss und Reißverschluss-Einschub | Zwei Innentaschen

Farbe	Größen	1	ab 30	ab 300
Coloured	S - 3XL	40,44	36,39	34,01

BCJWI63 | JWI63 **Jacket Softshell ID.701 /Women**

96% Polyester / 4% Elasthan
XS, S, M, L, XL, XXL
300 g/m²

B&C

ATOLL/GHOST GREY | BLACK/BLACK | DARK GREY (SOLID)/NEON ORANGE | NAVY/NEON GREEN | RED/WARM GREY | WHITE/WHITE

2-lagige Softshelljacke mit bequemer, ergonomischer Passform | Außenschicht: 2-lagiges Softshell aus 96 % Polyester und 4 % Elasthan | Innenschicht: 100 % Antipilling-Polyester-Microfleece in Kontrastfarbe | Wasserabweisender, atmungsaktiver 2-Wege-Stretch | Längerer Saum und hoher Kragen für optimalen Wärmeschutz | Zwei Einschubtaschen mit Reißverschluss und Reißverschluss-Einschub | Zwei Innentaschen

Farbe	Größen	1	ab 10	ab 100
Coloured	XS - XXL	40,44	36,39	34,01

SOL'S
the fair spirit

NEW COLOUR

L838 | 01194 **Women`s Softshell Zip Jacket Race**

96% Polyester / 4% Elasthan
S, M, L, XL, XXL
280 g/m²
SOL´S

ARMY | BLACK | BOTTLE GREEN | FRENCH NAVY | PEPPER RED | ROYAL BLUE

Zwei Seitentaschen mit Reißverschluss

Farbe	Größen	1	ab 10	ab 100
Coloured	S - XXL	36,82	31,42	29,82

L837 | 01195 **Men`s Softshell Zip Jacket Race**

96% Polyester / 4% Elasthan
S, M, L, XL, XXL, 3XL
280 g/m²
SOL´S

ARMY | BLACK | BOTTLE GREEN | FRENCH NAVY | PEPPER RED | ROYAL BLUE

Zwei Seitentaschen mit Reißverschluss

Farbe	Größen	1	ab 10	ab 100
Coloured	S - XXL	36,82	31,42	29,82
Coloured	3XL	44,10	37,65	35,75

ROLY

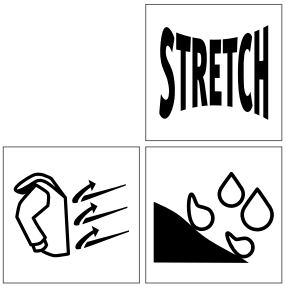

RY6432 | SS6432 Antartida Softshell Jacket

Außen: 92% Polyester / 8% Elasthan, Innen: 100% Polyester

S, M, L, XL, XXL, 3XL

300 g/m² Roly

S, M, L, XL, XXL, 3XL

BLACK 02 | NAVY BLUE 55

S, M, L, XL, XXL

BOTTLE GREEN 56 | PEARL WHITE 011 | RED 60 | ROYAL BLUE 05

Außen: 92% Polyester / 8% Elasthan, Innen: 100% Polyester extra warmes Mikrofleece, 300 g/m² | Softshell Jacke, 2-lagig | Durchgehender, kontrastfarbiger Reißverschluss mit Kinnschutz und Puller | Innenfutter aus warmen Microfleece | Quernaht über der Brust | Drei äußere Taschen mit Reißverschluss in Kontrastfarbe | Klettverschluss an den Ärmelbündchen | Elastischer Kordelzug mit Stopper im Saum | Wassersäule 1000 mm | Wind- und Wasserabweisend

Farbe	Größen	1	ab 15	ab 150
Coloured	S - XXL	31,56	28,25	27,18
Coloured	3XL	32,58	29,16	28,04

RY6433 | SS6433 Antartida Woman Softshell Jacket

92% Polyester / 8% Elasthan

S, M, L, XL, XXL

300 g/m² Roly

BLACK 02 | NAVY BLUE 55 | PEARL WHITE 011 | RED 60 | ROYAL BLUE 05

Außen: 92% Polyester / 8% Elasthan, Innen: 100% Polyester, extra warmes Mikrofleece, 300 g/m² | Softshell Jacke, 2-lagig | Durchgehender, kontrastfarbiger Reißverschluss mit Kinnschutz und Puller | Innenfutter aus warmen Microfleece | Drei äußere Taschen mit Reißverschluss in Kontrastfarbe | Klettverschluss an den Ärmelbündchen | Elastischer Kordelzug mit Stopper im Saum | Raglan-Ärmel | Figurbetonter Schnitt | Wassersäule 1000 mm | Wind- und Wasserabweisend

Farbe	Größen	1	ab 15	ab 150
Coloured	S - XXL	31,56	28,25	27,18

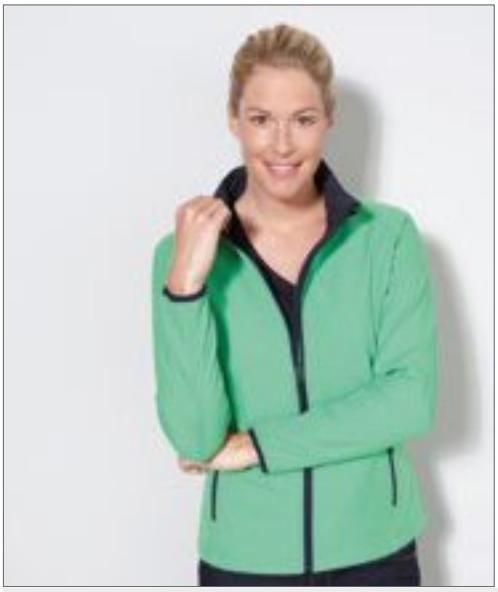

JN1129 | JN1129 **Ladies` Promo Softshell Jacket**

100% Polyester
S, M, L, XL, XXL
280 g/m² James+Nicholson

BLACK/BLACK | GREEN/NAVY | IRON GREY/RED | NAUTIC BLUE/NAVY | NAVY/NAVY | RED/BLACK | WHITE/WHITE

Angenehmes, weiches 2-lagiges Softshell-Material | Wasserabweisend, winddicht, atmungsaktiv | Innenseite aus weichem Microfleece | Durchgehend hinterlegter Front-Reißverschluss mit Kinnschutz | Zwei seitliche Taschen mit Reißverschluss, zwei Innentaschen | Elastische Einfassung am Ärmel | Taillierte Form

Farbe	Größen	1	ab 25	ab 250
Coloured	S - XXL	40,70	37,96	37,01

JN1130 | JN1130 **Men`s Promo Softshell Jacket**

100% Polyester
S, M, L, XL, XXL, 3XL
280 g/m² James+Nicholson

BLACK/BLACK | GREEN/NAVY | IRON GREY/RED | NAUTIC BLUE/NAVY | NAVY/NAVY | RED/BLACK | WHITE/WHITE

Angenehmes, weiches 2-lagiges Softshell-Material | Wasserabweisend, winddicht, atmungsaktiv | Innenseite aus weichem Microfleece | Durchgehend hinterlegter Front-Reißverschluss mit Kinnschutz | Zwei seitliche Taschen mit Reißverschluss, zwei Innentaschen | Elastische Einfassung am Ärmel

Farbe	Größen	1	ab 25	ab 250
Coloured	S - 3XL	40,70	37,96	37,01

BESTSELLER

Z140 | R-140M-0 **Men`s Softshell Jacket**

92% Polyester / 8% Elasthan
XS, S, M, L, XL, XXL, 3XL, 4XL
340 g/m² Russell

XS, S, M, L, XL, XXL, 3XL, 4XL
BLACK | BOTTLE GREEN | CLASSIC RED | FRENCH NAVY | TITANIUM (SOLID)

XS, S, M, L, XL, XXL
AZURE BLUE | WHITE

Atmungsaktives, 3-lagiges Softshell-Material | Windd. u. wasserabw. (5.000 mm) | Seiten- und Brusttasche mit Innenfutter | Kordelzug im Saum, verlängertes Rückenteil und verstellbare Ärmelabschlüsse | Microfleece-Futter | Trocknergeeignet bei niedriger Temperatur | Waschbar bis 40 °C

Farbe	Größen	1	ab 12	ab 120
Coloured	XS - XXL	82,85	72,33	68,71
Coloured	3XL - 4XL	95,27	83,16	79,02

Z140F | R-140F-0 **Ladies` Softshell Jacket**

92% Polyester / 8% Elasthan
XS, S, M, L, XL, XXL, 3XL, 4XL
340 g/m² Russell

XS, S, M, L, XL, XXL, 3XL, 4XL
BLACK | BOTTLE GREEN | CLASSIC RED | FRENCH NAVY | TITANIUM (SOLID)

XS, S, M, L, XL, XXL
AZURE BLUE | WHITE

Atmungsaktives, 3-lagiges Softshell-Material | Windd. u. wasserabw. (5.000 mm) | Seiten- und Brusttasche mit Innenfutter | Kordelzug im Saum, verlängertes Rückenteil u. verstellb. Ärmelabschlüsse | Microfleece-Futter | Waschbar bis 40 °C

Farbe	Größen	1	ab 12	ab 120
Coloured	XS - XXL	82,85	72,33	68,71
Coloured	3XL - 4XL	95,27	83,16	79,02

BCJU800 | JU800 **Jacket Sirocco /Unisex**

100% Nylon

S, M, L, XL, XXL, 3XL

B&C

S, M, L, XL, XXL, 3XL

BLACK | BOTTLE GREEN | NAVY | RED | ROYAL BLUE | WHITE

S, M, L, XL, XXL

ATOLL | GOLD | ORANGE | PIXEL PINK | PIXEL TURQUOISE | PURPLE | REAL GREEN | ULTRA YELLOW

100% Nylon Taffeta | Durchgehender Reißverschluss mit Reißverschlusszug | Kapuze im Kragen integriert mit Klettverschlüssen | Falten und Verstauen der Jacke (K-Way-System) in einer Tasche mit 2-Wege-Reißverschluss | Verstellbarer Bund unten mit elastischem Kordelzug | B&C Collection ist Mitglied der Fair Wear Foundation

Farbe	Größen	1	ab 50	ab 500
Coloured	S - 3XL	15,45	13,54	12,97

BCJW902 | JW902 **Jacket Sirocco /Women**

100% Nylon

XS, S, M, L, XL, XXL

B&C

ATOLL | BLACK | NAVY | ORANGE | PIXEL PINK | PIXEL TURQUOISE | PURPLE | REAL GREEN | RED | ROYAL BLUE | ULTRA YELLOW | WHITE

100% Nylon Taffeta | Durchgehender Reißverschluss mit Reißverschlusszug | Femininer Schnitt | Zwei Taschen vorne | Kapuze im Kragen integriert mit Klettverschlüssen | Falten und Verstauen der Jacke (K-Way-System) in einer Tasche mit 2-Wege-Reißverschluss | Verstellbarer Bund unten mit elastischem Kordelzug | B&C Collection ist Mitglied der Fair Wear Foundation

Farbe	Größen	1	ab 30	ab 300
Coloured	XS - XXL	15,45	13,54	12,97

BCJUI60 | JUI60 **Windjacket ID.601**

100% Polyester

S, M, L, XL, XXL, 3XL

B&C

BLACK | DARK GREY (SOLID) | NAVY | ORANGE | RED | WHITE

100% Polyester 210T Taffeta | Durchgehender Reißverschluss mit Reißverschlusszug | Im Kragen integrierte Kapuze mit Klettverschlüssen | Ergonomische Kapuzenform | Identisches Futter in der Krageninnenseite | Versetzte Nähte an Schultern für mehr Schutz | Zwei Taschen vorne Vordertaschen mit Schutzklappe | Eine Innentasche für Brieftasche | Elastischer Ärmelbund | Ergonomisch geschnittene Seitenteile | Verstellbarer Bund unten (mit Kordelzugstoppern) | Einfacher Zugang für Veredelung durch offenes Rückenteil | B&C Collection ist Mitglied der Fair Wear Foundation

Farbe	Größen	1	ab 30	ab 300
Coloured	S - 3XL	36,87	32,82	30,46

BCJWI61 | JWI61 **Windjacket ID.601 /Women**

100% Polyester

XS, S, M, L, XL, XXL

B&C

BLACK | DARK GREY (SOLID) | NAVY | ORANGE | RED | WHITE

100% Polyester 210T Taffeta | Durchgehender Reißverschluss mit Reißverschlusszug | Im Kragen integrierte Kapuze mit Klettverschlüssen | Ergonomische Kapuzenform | Identisches Futter in der Krageninnenseite | Versetzte Nähte an Schultern für mehr Schutz | Zwei Taschen vorne mit Schutzklappe | Eine Innentasche für Brieftasche | Elastischer Ärmelbund | Ergonomisch geschnittene Seitenteile | Verstellbarer Bund unten (mit Kordelzugstoppern) | Einfacher Zugang für Veredelung durch offenes Rückenteil | Femininer Schnitt beim Damen-Modell | B&C Collection ist Mitglied der Fair Wear Foundation

Farbe	Größen	1	ab 30	ab 300
Coloured	XS - XXL	36,87	32,82	30,46

JN1131 | JN1131 **Ladies` Promo Jacket**

100% Polyester

S, M, L, XL, XXL

James+Nicholson

BLACK | BRIGHT BLUE | BRIGHT ORANGE | BRIGHT PINK | BRIGHT YELLOW | LIGHT RED | NAVY | SPRING GREEN | WHITE

Leichtes, beschichtetes Polyestergewebe | Wind- und wasserabweisend (600 mm Wassersäule) | Kordel am Saum | Zwei seitliche Einschubtaschen | Kapuze mit Kordel im Kragen integriert | Elastische Armbündchen | Praktisch in der Seitentasche verstaubar, mit Elastikband bequem um die Taille zu tragen | Taillierter Schnitt

Farbe	Größen	1	ab 50	ab 500
Coloured	S - XXL	15,95	14,88	14,52

JN1132 | JN1132 **Men`s Promo Jacket**

100% Polyester

S, M, L, XL, XXL, 3XL

James+Nicholson

BLACK | BRIGHT BLUE | BRIGHT ORANGE | BRIGHT YELLOW | LIGHT RED | NAVY | SPRING GREEN | WHITE

Leichtes, beschichtetes Polyestergewebe | Wind- und wasserabweisend (600 mm Wassersäule) | Kordel am Saum | Zwei seitliche Einschubtaschen | Kapuze mit Kordel im Kragen integriert | Elastische Armbündchen | Praktisch in der Seitentasche verstaubar, mit Elastikband bequem um die Taille zu tragen

Farbe	Größen	1	ab 50	ab 500
Coloured	S - 3XL	15,95	14,88	14,52

BCJU801 | JU801 **Jacket Air / Unisex**

Außen: 100% Nylon, Innen: 100% Polyester

S, M, L, XL, XXL, 3XL

B&C

S, M, L, XL, XXL, 3XL

BLACK | NAVY | RED

S, M, L, XL, XXL

BOTTLE GREEN | DARK GREY (SOLID) | ROYAL BLUE | VERY YELLOW | WHITE

100% Nylon Taffeta | Durchgehender Reißverschluss mit Reißverschlusszug | Integrierte Kapuze mit Klettverschlüssen | Falten und Verstauen der Jacke (K-Way System) in rechte Tasche mit 2-Wege-Reißverschluss | Taschen mit Reißverschluss vorne | Elastischer Ärmelbund | Verstellbarer Bund unten mit Kordelzug | Reißverschluss im Futter für optimales Veredeln

Farbe	Größen	1	ab 30	ab 300
Coloured	S - 3XL	27,01	24,75	23,54

RG476 | TRW476 **Avant - Waterproof Unisex Rainshell Jacket**

100% Polyamid

XS, S, M, L, XL, XXL, 3XL

65 g/m²

Regatta Professional

LIME ZEST/BLACK | NAVY/NAVY | OXFORD BLUE/BLACK | SEAL GREY (SOLID)/BLACK

Wasserdichtes und atmungsaktives, leichtgewichtiges Isolite Polyamidgewebe | Winddichtes Material | Verschweißte Nähte | Rumpf und Kapuze mit Mesh-Futter | Ärmel mit Taft-Futter | Angeschnittene, größenverstellbare Kapuze mit elastischem Schnürzug | Zwei tief angesetzte Taschen | Elastische Bündchen | Klettverschluss am Saum für Zugriff auf Stickerei | Reißverschluss-Abdeckung innen

Farbe	Größen	1	ab 24	ab 240
Coloured	XS - 3XL	37,96	35,58	33,20

RT189 | R189X **Urban HDi Quest Lightweight Stowable Jacket**

100% Nylon

XS, S, M, L, XL, XXL, 3XL

Result

BLACK/ORANGE | FENNEL/PINK | LIME/ROYAL | NAVY/LIME | RASPBERRY/LIME | ROYAL/LIME

Wasserdicht: 3.000 mm | Atmungsaktiv: 1.000 g/m² / 24h | Winddicht | Durchgehender Reißverschluss vorne in Kontrastfarbe | Versiegelte Nähte | Linke Seitentasche mit Reißverschluss | Elastische Ärmelbündchen | Integrierte Kapuze mit elastischem Zugband zum Regulieren | Aufhänger | Verstellbarer Kordelzug im Bund | Verstaubar in passendem Beutel

Farbe	Größen	1	ab 20	ab 200
Coloured	XS - 3XL	30,82	28,44	27,25

SOL'S
the fair spirit

L889 | 32000

Unisex Windbreaker Surf Jacket

100% Nylon
XS, S, M, L, XL, XXL

SOL´S

ATOLL BLUE	BLACK	DARK PURPLE
FOREST GREEN	GOLD	NAVY
NEON CORAL	NEON LIME	NEON PINK
ORANGE	RED	ROYAL BLUE
WHITE		

Unisex | Nylon 210T | Stehkragen mit Druckknopf | Falt-Kapuze mit Tunnelzug im Kragen | Jacke in der Tasche faltbar und mit Gummizug um die Taille zu tragen | Zwei Lüftungsösen unter den Achseln | Tunnelzug im Bund mit Stopper | Zwei Außentaschen mit Reißverschluss

Farbe	Größen	1	ab 50	ab 500
Coloured	XS - XXL	16,37	13,97	13,26

L946 | 01169 **Unisex Windbreaker Shore**

100% Nylon
XS, S, M, L, XL, XXL, 3XL

SOL´S

BLACK/LIME | NAVY/ROYAL BLUE | NEON LIME/NAVY | RED/BLACK | ROYAL BLUE/NAVY

Reißverschluss in Kontrastfarbe | Elastische Bündchen, Kapuze und elastischer Saum | Seitentaschen mit Reißverschluss in Kontrastfarbe | Raglan-Ärmel | Jacke passt zusammengefaltet in eigene Tasche

Farbe	Größen	1	ab 50	ab 500
Coloured	XS - XXL	27,97	23,44	22,13
Coloured	3XL	32,11	26,92	25,42

RT204 | R204X **Windcheater**

100% Polyester
S, M, L, XL, XXL

Result Core

BLACK | BOTTLE | EMERALD GREEN | HOT PINK | NAVY | PURPLE | RED | ROYAL

Halterung für MP3-Kabel in der rechten Tasche | Rechte Tasche mit Reißverschluss | 190T Polyester mit Acrylbeschichtung | Elastische Bündchen | Front-Reißverschluss | Zwei Vordertaschen | Versteckte Kapuze im Kragen mit Feststeller | Atmungsaktive Lüftungseinsätze an der Vorderseite | Diese Jacke besteht teilweise aus recycelten Materialien

Farbe	Größen	1	ab 25	ab 250
Coloured	S - XXL	15,71	14,16	13,57

RT205 | R205X **Lightweight Jacket**

100% Polyester
XS, S, M, L, XL, XXL

Result Core

BLACK | NAVY | RED

Wasserdichte Nähte | 190T Polyester mit StormDri 2.000 mit PU-Beschichtung | Fronttaschen mit Reißverschluss | Atmungsaktive Lüftungsöffnungen an Brust und Rücken | Jacke besteht zu mehr als 25% aus recycelten Materialien | Durchgehender Front-Reißverschluss | Elastische Ärmelbündchen | Lässt sich praktisch in einer Tasche zusammenfalten | Komplett gefüttert: Körper- und atmungsaktives Netzfutter aus Polyester (70 g/m²) / Ärmel: Polyester | Versteckte Kapuze im Kragen | Verstellbarer Tunnelzug am Bündchen | Wasserdicht bis 2.000 mm, winddicht und atmungsaktiv, sehr leicht

Farbe	Größen	1	ab 25	ab 250
Coloured	XS - XXL	27,13	24,99	24,04

L01618 | 01618 **Shift Windbreaker**

100% Polyester
XS, S, M, L, XL, XXL, 3XL

SOL´S

AQUA | BLACK | FOREST GREEN | FRENCH NAVY | GOLD | LIME | ORANGE | RED | ROYAL BLUE | WHITE

Unisex | 210T Polyester | Reißverschluss | Reißverschluss-Kragen enthält Kapuze | Kapuze und Saum mit Schnürzug | Elastische Bündchen | Zwei Reißverschluss-Taschen

Farbe	Größen	1	ab 30	ab 300
Coloured	XS - XXL	14,80	12,61	12,00
Coloured	3XL	17,04	14,54	13,80

RT221 | R221M **Channel Jacket**

100% Polyester
S, M, L, XL, XXL, 3XL, 4XL
250 g/m²

Result Core

BLACK | BOTTLE | GREY | NAVY | RED

Versiegelte Nähte | Ärmelfutter aus Fleece | Pflegeleicht | Durchgehender Reißverschluss mit Windschutzblende | Verstaubare Kapuze | Verstellbare Ärmelbündchen mit Klettverschluss | Zwei Seitentaschen | Handytasche | Verdeckte Nähte am Kragen für mehr Tragekomfort | Wasserdicht bis 4.000 mm | StormDri 4.000 Polyester | Winddicht

Farbe	Größen	1	ab 10	ab 100
Coloured	S - 4XL	43,79	40,34	38,68

RT221F | R221F **Ladies` Channel Jacket**

100% Polyester
XS (8/34), S (10/36), M (12/38), L (14/40), XL (16/42), XXL (18/44)
250 g/m²

Result Core

BLACK | BOTTLE | GREY | NAVY | RED

Versiegelte Nähte | Ärmelfutter aus Fleece | Pflegeleicht | Durchgehender Reißverschluss mit Windschutzblende | Verstaubare Kapuze | Verstellbare Ärmelbündchen mit Klettverschluss | Zwei Seitentaschen | Handytasche | Verdeckte Nähte am Kragen für mehr Tragekomfort | Wasserdicht bis 4.000 mm | StormDri 4.000 Polyester | Winddicht

Farbe	Größen	1	ab 10	ab 100
Coloured	XS - XXL	41,29	37,96	36,41

JN1118 | JN1118 **Men`s Rain Jacket**

100% Polyester

S, M, L, XL, XXL, 3XL

James+Nicholson

BLACK/SILVER (SOLID) | NAVY/RED | ORANGE/CARBON | RED/BLACK | ROYAL/NAVY | SPRING GREEN/NAVY | TURQUOISE/IRON GREY

Wind- und wasserdichtes Gewebe (3.000 mm Wassersäule) mit TPU Beschichtung | Atmungsaktiv und wasserdampfdurchlässig (1.500g/m² / 24h) | Versiegelte Nähte | Kontrastfarbene Reißverschlüsse | Unterlegter Front-Reißverschluss, Kinnschutz | Angeschnittene, verstellbare Kapuze mit elastischer Kordel | Seitentaschen mit Reißverschluss, Innentasche | Reflektierende Details an Kapuze, Vorder und Rückenteil | Reißverschluss zur Rückenveredelung

Farbe	Größen	1	ab 30	ab 300
Coloured	S - 3XL	39,87	37,13	36,18

JN1117 | JN1117 **Ladies` Rain Jacket**

100% Polyester

S, M, L, XL, XXL

James+Nicholson

BLACK/SILVER (SOLID) | NAVY/RED | ORANGE/CARBON | RED/BLACK | ROYAL/NAVY | SPRING GREEN/NAVY | TURQUOISE/IRON GREY

Wind- und wasserdichtes Gewebe (3.000 mm Wassersäule) mit TPU Beschichtung | Atmungsaktiv und wasserdampfdurchlässig (1.500g/m² / 24h) | Versiegelte Nähte | Kontrastfarbene Reißverschlüsse | Unterlegter Frontreißverschluss, Kinnschutz | Angeschnittene, verstellbare Kapuze mit elastischer Kordel | Seitentaschen mit Reißverschluss, Innentasche | Reflektierende Details an Kapuze, Vorder und Rückenteil | Reißverschluss zur Rückenveredelung

Farbe	Größen	1	ab 30	ab 300
Coloured	S - XXL	39,87	37,13	36,18

L02914 | 02914 **Bingo Zip Puller**

Anhänger: 100% Polyurethan, Band: 100% Polyester

One Size

SOL´S

AQUA | CHARCOAL GREY (SOLID) | FRENCH NAVY | FUCHSIA | GOLD | KELLY GREEN | LIME | ORANGE | RED | ROYAL BLUE

Anhänger: 100% Polyurethan; Band: 100% Polyester | Corporate Design durch farblich passende Reißverschluss-Züge im 10er-Set

Farbe	Größen	1	ab 50	ab 500
Coloured	One Size	5,12	4,33	4,12

RT093 | R093X **Zip Pull (10 pair pack)**

Anhänger: 100% Polyurethan, Band: 100% Polyester

One Size

Result

BURGUNDY | FOREST | HOT PINK | KELLY GREEN | LIME | OCEAN BLUE | ORANGE | PURPLE | RED | ROYAL | WHITE | YELLOW

Schwarze Kordel | Farbige Anhänger | Passend für jeden Reißverschlussschlitten von RESULT | Einfach zu wechseln

Farbe	Größen	1	ab 100	ab 1000
Coloured	-	4,17	2,07	2,00

L03003 | 03003 **Bastille Zip Pullers**

Anhänger: 100% Polyurethan, Band: 100% Polyester

One Size

SOL´S

FRENCH NAVY

Anhänger: 100% Polyurethan; Band: 100% Polyester | Corporate Design durch farblich passende Reißverschlusszüge im 10er-Set

Farbe	Größen	1	ab 50	ab 500
French Navy	One Size	10,38	8,69	8,21

Beechfield ORIGINAL HEADWEAR

CB445 | B445 **Original Patch Beanie**

100% Polyacryl
One Size

Beechfield

BLACK, BOTTLE GREEN, BRIGHT ROYAL, CLASSIC RED, FRENCH NAVY, GRAPHITE GREY, WHITE

Baumwoll-Twill-Emblem (10 x 5 cm) frontseitig für vereinfachte Veredelung | Weicher Griff

Farbe	Größen	1	ab 144	ab 1440
Coloured	One Size	5,78	5,21	4,86

Beechfield ORIGINAL HEADWEAR

Label

CB443 | B443 **Snowstar® Patch Beanie**

100% Polyacryl (Heather Grey: 55% Polyester / 45% Polyacryl)
One Size

Beechfield

BLACK/GRAPHITE GREY, BOTTLE GREEN/OFF WHITE, BRIGHT ROYAL/OFF WHITE, BURGUNDY/OFF WHITE, CLASSIC RED/OFF WHITE, FRENCH NAVY/LIGHT GREY, HEATHER GREY/BLACK

2-farbiger Bommel | TearAway Label für einfaches Neulabeln | Doppellagiger Strick | Gerippter Umschlag | Baumwoll-Aufsatz

Farbe	Größen	1	ab 144	ab 1440
Coloured	One Size	6,74	6,07	5,64
Heather Grey/Black	One Size	7,26	6,55	6,09

SOL'S the fair spirit

REVERSIBLE

L01665 | 01665 **Bonus Hat**

100% Polyacryl
One Size

SOL´S

BLACK/GOLD, BLACK/LIME, KELLY GREEN/FRENCH NAVY, NATURAL/BLACK, PURE GREY/DARK GREY (SOLID), RED/FRENCH NAVY, ROYAL BLUE/FRENCH NAVY

75 g | Wendbar

Farbe	Größen	1	ab 200	ab 2000
Coloured	One Size	5,43	4,55	4,31

myrtle beach

NEW COLOUR

MB7500 | MB7500 **Knitted Cap**

100% Polyacryl
One Size

Myrtle beach

AQUA, BLACK, BRIGHT GREEN, BRIGHT ORANGE, BRIGHT PINK, BRIGHT YELLOW, BURGUNDY, CHOCOLATE, DARK GREEN, DARK NAVY, DARK PURPLE, GREY-MELANGE, LIGHT BLUE, LIGHT GREY MELANGE, LIME GREEN, MAGENTA, MINT, NAVY, OFFWHITE, OLIVE, ORANGE, PETROL, RED, ROYAL, SAND, SMARAGD, WHITE, YELLOW

Doppelt gestrickt

Farbe	Größen	1	ab 144	ab 1440
Coloured	One Size	4,17	3,69	3,45

myrtle beach

MB7584 | MB7584 **Beanie with Contrasting Border**

100% Polyacryl
One Size

Myrtle beach

BLACK/ORANGE, BLACK/RED, BLACK/WHITE, GREY-MELANGE/LIGHT GREY MELANGE, LIGHT GREY/BLACK, LIGHT GREY/BURGUNDY, LIGHT GREY/DARK GREY, LIME GREEN/ROYAL, NAVY/RED, NAVY/WHITE, RED/BLACK, ROYAL/RED, TURQUOISE/LIME GREEN, WHITE/LIME GREEN, YELLOW/LIGHT GREY

Strickmütze ohne Umschlag | Enganliegend | Doppelt gestrickt | Gewicht: ca. 53 g

Farbe	Größen	1	ab 144	ab 1440
Coloured	One Size	3,81	3,45	3,21

RC368 | R368X National Beanie

100% Polyacryl
One Size

Result Winter Essentials

BLACK/RED/GOLD	BLACK/WHITE	BLACK/YELLOW/RED
BLUE/GREEN/WHITE/RED	GOLD/GREEN/WHITE	GREEN/GOLD/WHITE
KELLY GREEN/WHITE	NAVY/WHITE	ORANGE/RED/WHITE/ROYAL
RED/WHITE	RED/YELLOW	ROYAL/WHITE/RED
WHITE/RED		

Hochwertiger 6-Gauge-Strick | Kontrast-Streifen außen | Innen einfarbig

Farbe	Größen	1	ab 150	ab 1500
Coloured	One Size	4,17	2,98	2,86

RC31 | RC031X Core Softex® Beanie

100% Polyacryl
One Size

Result Winter Essentials

AZURE	BLACK	BOTTLE	BURGUNDY
CELTIC GREEN	CHARCOAL	CHOCOLATE	CLARET RED
DOVE GREY	FENNEL	FLUORESCENT ORANGE	FLUORESCENT YELLOW
FUCHSIA	GOLDEN YELLOW	LIME	NAVY
OATMEAL	ORANGE	PURPLE	RED
REFLEX BLUE	RIBBON PINK	ROYAL	SKY
WHITE			

Doppellagig | Lange Form | Sehr weich, sehr leicht

Farbe	Größen	1	ab 150	ab 1500
Coloured	One Size	3,57	2,38	2,31

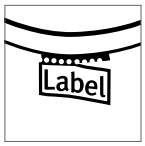

Beechfield
ORIGINAL HEADWEAR

CB45 | B45 Original Cuffed Beanie

100% Polyacryl (Heather Grey: 55% Polyester / 45% Polyacryl), (Charcoal: 52% Polyacryl / 48% Polyester)
One Size

Beechfield

AIRFORCE BLUE	ANTIQUE GREY	BLACK
BOTTLE GREEN	BRIGHT RED	BRIGHT ROYAL
BURGUNDY	CARAMEL	CHARCOAL
CHOCOLATE	CLASSIC PINK	CLASSIC RED
CORAL	DUSKY PINK	EMERALD
FLUORESCENT GREEN	FLUORESCENT ORANGE	FLUORESCENT PINK
FLUORESCENT YELLOW	FRENCH NAVY	FUCHSIA
GOLD	GRAPHITE GREY	HEATHER GREEN
HEATHER GREY	HEATHER NAVY	HEATHER OATMEAL
HEATHER ORANGE	HEATHER PINK	HEATHER PURPLE
HEATHER RED	HEATHER ROYAL	HEATHER SURF
KELLY GREEN	LAVENDER	LIGHT GREY
LIME GREEN	MAGENTA	MINT GREEN
MOSS GREEN	MUSTARD	OLIVE GREEN
ORANGE	ORANGE RUST	OXFORD NAVY
PASTEL BLUE	PASTEL LEMON	PASTEL MINT
PASTEL PINK	PETROL	PLUM
PURPLE	SAND	SAPPHIRE BLUE
SKY BLUE	SURF BLUE	TEAL
TRUE PINK	WHITE	YELLOW

Sehr weicher Polyacryl-Griff | Doppellagig

Farbe	Größen	1	ab 144	ab 1440
Solid, Fluorescent Colours	One Size	3,93	3,55	3,31
Antique Grey, Heather Colours	One Size	4,45	4,02	3,74

RC034 | RC034X **Double High Knit Thinsulate™ Printers Beanie**

100% Polyacryl
One Size

Result Winter Essentials

BLACK | FLUORESCENT ORANGE | FLUORESCENT YELLOW | GREY | NAVY

340 g/m², 100% weiches Polyacryl | Innenfutter aus 3M Thinsulate | 21 x 21,5 cm | Aufnäher von 3M™ am Saum hinten | Grob gestrickt mit Innenfutter aus 3M Thinsulate™ | Patch aus Baumwolltwill für eine einfache Veredelung | Doppelt gestrickt | Große Größe | Mit breitem Umschlag | Angenehm weich | Wärmeschutz aus Thinsulate | Zum Veredeln geeignet, für Druck geeignet | Im feuchtem Zustand in Form ziehen | Veredelung: Stick & Druck | Veredelungsfläche: 10 x 5 cm

Farbe	Größen	1	ab 150	ab 1500
Coloured	One Size	6,71	5,36	5,12

RC027 | RC027X **Double Knit Printers Beanie**

100% Polyacryl
One Size

Result Winter Essentials

BLACK | BOTTLE | GREY | NAVY

340 g/m², 100% weiches Polyacryl | 21 x 21,5 cm | Patch aus Baumwolltwill für eine einfache Veredelung | Grob gestrickt | Doppelt gestrickt | Große Größe | Mit breitem Umschlag | Angenehm weich | Zum Veredeln geeignet, für Druck geeignet | Im feuchtem Zustand in Form ziehen | Veredelung: Stick & Druck | Veredelungsfläche: 10 x 5 cm

Farbe	Größen	1	ab 150	ab 1500
Coloured	One Size	4,64	3,45	3,28

MB7550 | MB7550 **Knitted Cap**

100% Polyacryl
One Size

Myrtle beach

BLACK/GREY | BLACK/RED | DARK GREY/LIGHT GREY | LIME GREEN/BLACK | NAVY/GOLD YELLOW | NAVY/GREY | NAVY/RED | OLIVE/GOLD YELLOW | ORANGE/BLACK

Klassische Strickmütze mit Umschlag | Doppelt gestrickt | Gewicht: ca. 70 g

Farbe	Größen	1	ab 144	ab 1440
Coloured	One Size	4,28	3,93	3,57

MB7994 | MB7994 **Promotion Beanie**

100% Polyacryl
One Size

Myrtle beach

BLACK | LIGHT RED | NAVY | ROYAL | SPRING GREEN

Strickmütze im Ripp-Design | Linksgestrickte Fläche auf der Vorderseite, 8x6 cm | Innenseite mit Fleeceband für einen angenehmen Tragekomfort | Fertiggewicht 50 g

Farbe	Größen	1	ab 160	ab 1600
Coloured	One Size	5,71	5,12	4,76

CB471 | B471 **Teamwear Beanie**

100% Polyacryl
One Size

Beechfield

BLACK/BRIGHT ROYAL | BLACK/CLASSIC RED | BLACK/CLASSIC RED/WHITE | BLACK/GRAPHITE GREY/WHITE | BLACK/LIME GREEN | BLACK/ORANGE | BRIGHT ROYAL/WHITE | FRENCH NAVY/WHITE

Sehr weiches Griffgefühl

Farbe	Größen	1	ab 144	ab 1440
Coloured	One Size	4,62	4,17	3,88

ATLANTIS
infinite headwear

AT798 | RECB **Recy Beanie**

50% Polyester / 50% Polyacryl
One Size

Atlantis

BLACK | BOTTLE GREEN | DARK GREY | MUSTARD | NAVY | ROYAL

50 % zertifizierter recycelter Polyester/50 % Acryl | Beanie mit Bündchen | Doppellagig | Weich und nachhaltig

Farbe	Größen	1	ab 144	ab 1440
Coloured	One Size	9,69	8,04	7,47

Beechfield
ORIGINAL HEADWEAR

Label

CB446 | B446 **Circular Patch Beanie**

100% Polyacryl
One Size

Beechfield

BLACK | BRIGHT ROYAL | CLASSIC RED | FRENCH NAVY | GRAPHITE GREY

100% weiches Polyacryl (Soft Touch) | Tear-away Label für einfaches Neulabeln | Doppellagiger Strick | Baumwoll-Twill-Patch zur Dekoration | Dekorationsfläche: 6 cm Durchmesser

Farbe	Größen	1	ab 144	ab 1440
Coloured	One Size	5,78	5,21	4,86

REGATTA PROFESSIONAL

RG325 | TRC325 **Axton - Cuffed Beanie**

100% Polyacryl
One Size

Regatta Professional

BLACK | BOTTLE GREEN | BRIGHT YELLOW | BURGUNDY | CLASSIC RED | MAGMA ORANGE | NAVY | OXFORD BLUE | ROYAL BLUE | SEAL GREY (SOLID)

Durchgehend geripptes Material aus 100% Polyacryl | Doppelt gestrickt

Farbe	Größen	1	ab 48	ab 480
Coloured	One Size	4,52	4,05	3,81

printwear®

C1741 **Fleece Mütze Bonneti**

100% Polyester
Durchmesser: 25 cm

BLACK | BLUE | GREY | RED

Passend zum Schal C1743 | Fleece Mütze mit Krempe

Farbe	Größen	1	ab 140	ab 1400
Coloured	One Size	2,88	2,38	2,21

printwear®

NEW COLOUR

C700 **Strickmütze**

100% Polyacryl
One Size

BLACK | CREME | DARK GREEN | GREY | LIGHT BLUE | LIME GREEN | NAVY | ORANGE | PURPLE | RED | ROSA | ROYAL BLUE | YELLOW

Strickmütze mit breiter Krempe

Farbe	Größen	1	ab 200	ab 2000
Coloured	One Size	3,95	3,26	3,05

printwear®

C738 **Fleece Winter Hat**

100% Polyester
One Size
280 g/m²

BLACK | BOTTLE GREEN | CREME | GREY | ICE BLUE | LIME GREEN | NEW NAVY | ORANGE | PINK | PURPLE | RED | ROYAL BLUE | WHITE | YELLOW

Sechs Segmente

Farbe	Größen	1	ab 200	ab 2000
Coloured	One Size	3,57	2,95	2,76

AT305 | BAGO **Bandana Goal**

100% Baumwolle
51 x 51 cm

Atlantis

BLACK, GREEN, LIGHT BLUE, NAVY, ORANGE, PINK, RED, ROYAL, WHITE, YELLOW

Gefärbtes Bandana | Genähter Tuchabschluss

Farbe	Größen	1	ab 600	ab 6000
Coloured	51 x 51 cm	2,76	2,31	2,14

MB041 | MB041 **Bandana Hat**

97% Polyester / 3% Baumwolle
One Size

Myrtle beach

BLACK, DARK GREEN, DARK GREY, GOLD YELLOW, KHAKI, LIGHT GREY, LIME GREEN, NAVY, OLIVE, ORANGE, PETROL, PINK, PURPLE, RED, ROYAL, SUN YELLOW, TURQUOISE, WHITE

Trendiges Kopftuch | Im Nacken zu binden

Farbe	Größen	1	ab 500	ab 5000
Coloured	One Size	2,62	2,33	2,17

MB6524 | MB6524 **Triangular Scarf**

97% Polyester / 3% Baumwolle
One Size

Myrtle beach

BLACK, DARK GREEN, DARK GREY, GOLD YELLOW, KHAKI, LIGHT GREY, LIME GREEN, NAVY, OLIVE, ORANGE, PETROL, PINK, PURPLE, RED, ROYAL, SUN YELLOW, TURQUOISE, WHITE

Multifunktionales Dreieck-Tuch | Größe: ca. 85 x 40 cm

Farbe	Größen	1	ab 500	ab 5000
Coloured	One Size	1,90	1,71	1,59

C100 **Sonnenhut**

100% Baumwolle
One Size

NAVY BLUE, RED, WHITE, YELLOW

Mit Hutkrempe

Farbe	Größen	1	ab 150	ab 1500
Coloured	One Size	2,45	2,05	1,90

C2078 **Promo Mafiahut**

100% Polyester
One Size

BLACK, LIGHT BLUE, LIME GREEN, NAVY, ORANGE, PINK, RED, WHITE, YELLOW

Vorgeformt | Passendes Hutband C2071

Farbe	Größen	1	ab 250	ab 2500
Coloured	One Size	3,59	3,02	2,83

MB6623 | MB6623 **Felt Hat**

100% Polyester
One Size

Myrtle beach

GREY-MELANGE

Spitzhut aus Filz im Trachtenlook | Traditionelle Melange Optik | Hutkordel in blau/weiss | Krempe ca. 8 cm breit

Farbe	Größen	1	ab 60	ab 600
Grey-Melange	One Size	13,69	12,26	11,42

MB6625 | MB6625 **Promotion Hat**

100% Polyester
One Size

Myrtle beach

ATLANTIC	BLACK	DARK BROWN
GREY	LIME GREEN	MAGENTA
NAVY	ORANGE	RED
ROYAL	SUN YELLOW	WHITE

Leichter Hut in zahlreichen Farbnuancen | Wabenoptik | Ohne Hutband | Hutkrempe mit Einfassband, ca. 4,5 cm breit | Tragekomfort durch gewebtes Schweißband | Passendes Hutband MB6626

Farbe	Größen	1	ab 144	ab 1440
Coloured	One Size	4,40	3,93	3,69

MB6626 | MB6626 **Ribbon for Promotion Hat**

100% Polyester
One Size

Myrtle beach

ATLANTIC	BLACK	LIME GREEN
MAGENTA	NATURAL	NAVY
NEON PINK	NEON YELLOW	OFFWHITE
ORANGE	RED	ROYAL
SUN YELLOW	WHITE	

Hutband für Promotion Hat MB6625 in vielfältigen Farben | Bandbreite ca. 2,5 cm

Farbe	Größen	1	ab 240	ab 2400
Coloured	One Size	0,86	0,79	0,71

C2035 **Straw Hat**

100% Stroh
M/L, XL/XXL

NATURAL

Hut ohne Band | Passendes Hutband C2071

Farbe	Größen	1	ab 60	ab 600
Natural	M/L - XL/ XXL	10,04	8,35	7,83

BESTSELLER

C2070 **Strohhut Paglietta**

100% Stroh
One Size

NATURAL

Hut ohne Band | Kopfumfang ca. 58-60 cm | Passendes Hutband C2071

Farbe	Größen	1	ab 200	ab 2000
Natural	One Size	3,57	3,00	2,81

C2071 **Hutband**

100% Polyester
One Size

BLACK	BOTTLE GREEN	LIME GREEN
NAVY	ORANGE	RED
ROYAL BLUE	WHITE	

Bandbreite ca. 2,5 cm | Bandlänge ca. 70 cm | Elastisches Hutband | Passend für Strohhüte C2070/C2035 und Promo-Hüte C2074/2078

Farbe	Größen	1	ab 500	ab 5000
Coloured	One Size	0,81	0,69	0,64

C2074 **Promo Mafia Hat**

100% Seegras
One Size

NATURAL

Mafia Hut aus Seegras | Einheitsgröße

Farbe	Größen	1	ab 100	ab 1000
Natural	One Size	4,05	3,40	3,19

printwear®

C1810 **Sonnenblende de Luxe**

100% Baumwolle
One Size

BABYBLUE | BLACK | BLACK/WHITE | LIME GREEN | NAVY | NAVY/WHITE | ORANGE | PINK | RED | RED/WHITE | ROYAL BLUE | WHITE | YELLOW

Gebürstete Baumwolle | Vorgeformter Schirm | Klettverschluss

Farbe	Größen	1	ab 200	ab 2000
Coloured	One Size	4,81	3,97	3,71

printwear®

C200 **Stoff Sonnenblende**

100% Baumwolle
One Size

RED | WHITE | YELLOW

Klassischer Promotionartikel | Frottier-Innenseite | Gummizug sowie Kunststoffverschluss an Rückseite

Farbe	Größen	1	ab 150	ab 1500
Coloured	One Size	3,45	2,86	2,67

NEW

printwear®

C1937 **5 Panel Cap**

100% Baumwolle
One Size

BLACK | NAVY | RED | WHITE

5-Panel-Cap | 100% gebürstete Baumwolle | Stirnverstärkung | Klettverschluss

Farbe	Größen	1	ab 200	ab 2000
Coloured	One Size	4,36	3,59	3,36

NEW

printwear®

C2115 **Promo Baseball Cap**

100% Baumwolle
One Size

BLACK | NAVY | RED | WHITE

5-Panel-Cap | Stirnverstärkung | Klettverschluss

Farbe	Größen	1	ab 200	ab 2000
Coloured	One Size	3,28	2,71	2,55

printwear®

C500 **Baumwollcap**

100% Baumwolle
One Size

BLACK | DARK GREEN | GREEN | KHAKI | NAVY | ORANGE | RED | ROYAL BLUE | WHITE | WHITE/BLACK | WHITE/DARK GREEN | WHITE/NAVY | WHITE/RED | WHITE/ROYAL BLUE | YELLOW

Mit Frontverstärkung | Klassisches Promotion-Cap

Farbe	Größen	1	ab 200	ab 2000
Coloured	One Size	3,19	2,64	2,48

printwear®

C510 **5-Panel Baumwollcap brushed**

100% Baumwolle
One Size

BLACK | BOTTLE GREEN | GOLDEN YELLOW | NAVY | RED | ROYAL BLUE | WHITE | YELLOW

Gebürstete Baumwolle | Klettverschluss | Mit Frontverstärkung | Gestickte Luftlöcher | Schild vorgeformt

Farbe	Größen	1	ab 200	ab 2000
Coloured	One Size	4,93	4,07	3,81

SOL'S
the fair spirit

NEW COLOUR

LC88100 | 88100 **Six Panel Cap Buffalo**

100% Baumwolle
One Size
260 g/m² SOL´S

ARMY/BEIGE	BEIGE
BLACK	BLACK/GOLD
BLACK/RED	BLACK/ROYAL BLUE
BOTTLE GREEN	BURGUNDY
CAMO	CHOCOLATE/BEIGE
DARK GREY (SOLID)/LIGHT GREY (SOLID)	DARK PURPLE
DENIM	FRENCH NAVY
FRENCH NAVY/NEON ORANGE	FRENCH NAVY/WHITE
GOLD	GREY (SOLID)/ORANGE
KELLY GREEN/WHITE	LIME
ORANGE	PINK/WHITE
PURE GREY	RED
RED/WHITE	ROYAL BLUE
ROYAL BLUE/NEON CORAL	ROYAL BLUE/WHITE
SKY BLUE	TURQUOISE/WHITE
WHITE	WHITE/NAVY

6-Panel-Cap | Schwere, gebürstete Baumwolle | Gestickte Luftlöcher | Größenverstellung durch Metallschnalle | Vorgebogener Schirm

Farbe	Größen	1	ab 100	ab 1000
Coloured	One Size	3,71	3,14	2,98
Camo	One Size	4,76	4,02	3,81

SOL'S
the fair spirit

LC88119 | 88119 **Five Panel Cap Buzz**

100% Baumwolle
One Size
150 g/m² SOL´S

APPLE GREEN	ATOLL BLUE	BLACK
DARK GREY (SOLID)	FOREST GREEN	FRENCH NAVY
FUCHSIA	GOLD	KELLY GREEN
ORANGE	RED	ROYAL BLUE
SAND	SKY BLUE	WHITE

Baumwoll-Twill | Vorgeformter Schild | Mit verstellbarem Klettverschluss | Zwei umstickte Luftlöcher

Farbe	Größen	1	ab 200	ab 2000
Coloured	One Size	2,40	2,05	1,95

printwear®

C1447 **5 Panel Cap**

100% Baumwolle
One Size

BLACK	BLUE	GREEN
LIGHT BLUE	ORANGE	RED
WHITE	YELLOW	

5-Panel-Cap | Ein Panel ist Baumwoll-Drillich, vier sind Kunststoff | Mit Kunststoff-Verschluss hinten

Farbe	Größen	1	ab 100	ab 1000
Coloured	One Size	3,62	3,00	2,78

printwear®

C541 **Original Cap**

100% Baumwolle
One Size

BLACK	GREEN	NAVY BLUE
RED	ROYAL BLUE	WHITE
YELLOW		

Fünf Segmente | Gebogener Schild | Verstellbarer Verschluss mit Metallschnalle

Farbe	Größen	1	ab 150	ab 1500
Coloured	One Size	4,43	3,67	3,43

myrtle beach

MB092 | MB092 **5 Panel Cap Heavy Cotton**

100% Baumwolle
One Size

Myrtle beach

BEIGE	BLACK	BURGUNDY
DARK GREY	GOLD YELLOW	LIGHT BLUE
LIGHT GREY	NAVY	ORANGE
RED	ROYAL	WHITE

Heavy brushed Cotton | Vier gestickte Luftlöcher | Laminiertes Frontpanel | Sechs Ziernähte auf dem Schirm | Gefüttertes Satinschweißband | Klettverschluss

Farbe	Größen	1	ab 200	ab 2000
Coloured	One Size	4,17	3,69	3,45

Beechfield ORIGINAL HEADWEAR

CB10 | B10 **Original 5 Panel Cap**

100% Baumwolle
One Size

Beechfield

BLACK	BOTTLE GREEN	BRIGHT RED
BRIGHT ROYAL	BURGUNDY	CHOCOLATE
CLASSIC PINK	CLASSIC RED	EMERALD
FRENCH NAVY	FUCHSIA	GOLD
GRAPHITE GREY	KELLY GREEN	LIGHT GREY
LIME GREEN	NATURAL	OLIVE GREEN
ORANGE	PASTEL PINK	PURPLE
SAND	SKY BLUE	SURF BLUE
WHITE	YELLOW	

Klettverschluss | Halbmond-Ausschnitt hinten | Twill | Ungebürstete Baumwolle

Farbe	Größen	1	ab 144	ab 1440
Coloured	One Size	4,62	4,17	3,88

Beechfield ORIGINAL HEADWEAR

CB15 | B15 **Ultimate 5 Panel Cap**

100% Baumwolle
One Size

Beechfield

BLACK	BOTTLE GREEN	BRIGHT ROYAL
BURGUNDY	CLASSIC RED	FRENCH NAVY
GRAPHITE GREY	WHITE	

Moderner Schnitt | Klettverschluss | Baumwoll-Drill

Farbe	Größen	1	ab 192	ab 1920
Coloured	One Size	5,40	4,88	4,55

Result HEADWEAR

Label

RH80 | RC080X **Houston 5-Panel Cap**

100% Polyester
One Size
125 g/m²

Result Headwear

APPLE GREEN	AQUA	BLACK
BOTTLE	DOVE GREY	LIME
NAVY	ORANGE	PINK
PURPLE	RED	ROYAL
WHITE	YELLOW	

5-Panel-Cap | Stirnverstärkung ohne Mittelnaht | Vorgebogener Schirm mit sechs Ziernähten | Gestickte Luftlöcher | Größeneinstellung durch Klettverschluss | TearAway-Label | Schirm aus recyceltem PU

Farbe	Größen	1	ab 200	ab 2000
Coloured	One Size	2,62	1,79	1,74

printwear®

C1934 **Brushed Promo Cap**

100% Baumwolle

One Size

BLACK	BLACK/NATURAL	BOTTLE GREEN
BOTTLE GREEN/NATURAL	DARK GREY	GREY
KHAKI	LIGHT BLUE	LIGHT GREEN
NATURAL	NAVY	NAVY/NATURAL
ORANGE	PINK	PURPLE
RED	RED/NATURAL	ROYAL BLUE
WHITE	YELLOW	

5-Panel-Cap | Gebürstete Baumwolle | Gestickte Luftlöcher | Mit Klettverschluss | 2-farbige Ausführung mit Sandwich Einfassung

Farbe	Größen	1	ab 200	ab 2000
Coloured	One Size	5,14	4,26	3,97

ATLANTIS infinite headwear

AT502 | STFV **Start Five Cap**

100% Baumwolle

One Size

Atlantis

BLACK	BOTTLE GREEN	BROWN
BURGUNDY	CAMOUFLAGE	GREEN
GREY	KHAKI	LIGHT BLUE
LIGHT GREY	NAVY	NAVY/YELLOW
OLIVE	ORANGE	PINK
RED	ROYAL	WHITE
WHITE/NAVY	YELLOW	

5-Panel-Cap | Klettverschluss | Schweißband aus Polyester | Bestickte Ösen | Strukturiertes Frontpanel | Vorgebogener Mützenschirm | Sechs Ziernähte auf Mützenschirm

Farbe	Größen	1	ab 200	ab 2000
Coloured	One Size	3,14	2,62	2,45

Result HEADWEAR

printwear®

RH84 | RC084X **Boston Printers Cap**

65% Polyester / 35% Baumwolle

One Size

260 g/m²

Result Headwear

APPLE GREEN	AQUA	BLACK
BOTTLE	BURGUNDY	DOVE GREY
KHAKI	LIME	NAVY
ORANGE	PINK	PURPLE
RED	ROYAL	SKY
WHITE	YELLOW	

5-Panel-Cap | Stirnverstärkung ohne Mittelnaht | Vorgebogener Schirm mit sechs Ziernähten | Gestickte Luftlöcher | Größeneinstellung durch Klettverschluss | Schirm aus recyceltem PU | TearAway-Label

Farbe	Größen	1	ab 200	ab 2000
Coloured	One Size	4,05	2,38	2,28

C560 **Baumwollcap low profile/brushed**

100% Baumwolle

One Size

BLACK	BOTTLE GREEN	BROWN
DARK GREY	GREY	ICE BLUE
LIME	NATURAL	NAVY
ORANGE	PINK	RED
ROYAL BLUE	WHITE	YELLOW

6-Panel-Cap | Gebürstete Baumwolle | Gestickte Luftlöcher | Mit Frontverstärkung | Versetzte Panels (keine Mittelnaht auf der Stirn) | Verstellbar durch Metallclip | Ziernähte auf dem Schild

Farbe	Größen	1	ab 200	ab 2000
Coloured	One Size	5,95	4,93	4,59

printwear®

C9114 **Baseball-Cap Anfield**

100% Baumwolle

One Size

BLACK/WHITE	CHAMPAGNER/WHITE
COBALT BLUE/WHITE	DARK BLUE/WHITE
GREEN/WHITE	GREY/WHITE
ORANGE/WHITE	RED/WHITE
WHITE/NAVY	YELLOW/NAVY

5-Panel-Cap | Klettverschluss | Fünf Segmente | Sandwich-Schild und Knopf in Kontrastfarbe

Farbe	Größen	1	ab 100	ab 1000
Coloured	One Size	3,07	2,55	2,38

AT500 | SFSW **Start Five Sandwich Cap**

100% Baumwolle
One Size

Atlantis

BLACK/WHITE	BURGUNDY/WHITE	ECRU/NAVY
GREEN/WHITE	GREY/WHITE	KHAKI/NAVY
LIGHT BLUE/WHITE	NAVY/WHITE	ORANGE/WHITE
PINK/WHITE	RED/WHITE	ROYAL/WHITE
WHITE/NAVY	YELLOW/WHITE	

5-Panel-Cap | Klettverschluss | Schweißband aus Polyester | Sandwich | Bestickte Ösen | Strukturiertes Frontpanel | Vorgebogener Mützenschirm mit sechs Ziernähten

Farbe	Größen	1	ab 200	ab 2000
Coloured	One Size	3,43	2,88	2,67

RH81 | RC081X **Memphis Brushed Cotton Low Profile Cap**

100% Baumwolle, Schirm: 100% Polyurethan
One Size
280 g/m²

Result Headwear

AZURE	BLACK	BOTTLE	BURGUNDY
CHARCOAL	CHOCOLATE BROWN	DOVE GREY	EMERALD GREEN
KHAKI	LIME	NAVY	ORANGE
PINK	PURPLE	RED	ROYAL
WHITE	YELLOW		

6-Panel-Cap | Low Profile | Gebürstete Baumwolle | Verstärktes Frontpanels | Vorgebogener Schirm mit sechs Ziernähten | Gestickte Luftlöcher | Größeneinstellung durch Klettverschluss | TearAway-Label | Schirm aus recyceltem PU

Farbe	Größen	1	ab 150	ab 1500
Coloured	One Size	4,28	2,98	2,86

MB6111 | MB6111 **6-Panel Raver Cap**

100% Baumwolle
One Size (58 cm / Black: 60 cm)

Myrtle beach

One Size, 60 cm

BLACK

One Size

AQUA	BEIGE
BEIGE/DARK GREEN	BLACK/CHARCOAL
DARK BROWN	DARK GREEN
DARK GREY	FERN GREEN
GOLD YELLOW	GRAPHITE
GREEN	LIGHT GREY
LIGHT GREY/BLACK	LIGHT KHAKI/BLACK
LIGHT KHAKI/NAVY	LIME GREEN
NAVY	OLIVE
OLIVE/BEIGE	ORANGE
PINK	PURPLE
ROYAL	SIGNAL RED
SKY BLUE	TURQUOISE
WHITE	WINE
YELLOW	

Stark gebürstete Baumwolle | Metallschnalle in Mattsilber mit Druckknopf und gestickter Öse | Sechs gestickte Luftlöcher | Acht Ziernähte am Schild | Stirnanliegend | Gefüttertes Satin-Schweißband | Farbe Schwarz auch in Kopfgröße 60 cm erhältlich

Farbe	Größen	1	ab 144	ab 1440
Coloured	One Size - 60 cm	6,43	5,71	5,36

Beechfield®
ORIGINAL HEADWEAR

CB641 | B641 **Patch Snapback Trucker Cap**

Schirm + Front: 100% Baumwolle, Netz: 100% Polyester
One Size

Beechfield

BLACK | DESERT SAND | JUNGLE CAMO | MILITARY GREEN

Vorderseite und Spitze 100 % Baumwolle, Mesh-Einsätze auf der Rückseite 100 % Polyester | Abreißetikett | Design mit 5 Einsätzen | Vorgeformte Spitze | Austauschbares Rip-Strip™-Patch für Dekoration | Snapback-Größeneinsteller im Retro-Stil

Farbe	Größen	1	ab 144	ab 1440
Coloured	One Size	7,78	7,02	6,55

MB6552 | MB6552 **5 Panel Promo Sandwich Cap**

100% Baumwolle
One Size

Myrtle beach

BLACK/WHITE	DARK GREY/WHITE	GOLD YELLOW/RED
LIGHT GREY/BLACK	LIME GREEN/WHITE	NAVY/WHITE
ORANGE/WHITE	RED/WHITE	ROYAL/WHITE
WHITE/NAVY		

5-Panel-Promo-Cap mit kontrastfarbigem Sandwich | Klettverschluss | Vier gestickte Luftlöcher | Zwei Ziernähte am Schild | Leicht laminierte Frontpanels | Baumwoll-Schweißband

Farbe	Größen	1	ab 200	ab 2000
Coloured	One Size	3,81	3,45	3,21

CB640 | B640 **Snapback Trucker**

Front + Schirm: 100% Baumwolle, Netz: 100% Polyester
One Size

Beechfield

BLACK/BLACK	BLACK/CLASSIC RED	BLACK/FUCHSIA
BLACK/LIGHT GREY	BLACK/LIME GREEN	BLACK/ORANGE
BLACK/SURF BLUE	BLACK/WHITE	BLACK/YELLOW
BOTTLE GREEN/BOTTLE GREEN	BRIGHT ROYAL/BRIGHT ROYAL	BRIGHT ROYAL/WHITE
BURGUNDY/LIGHT GREY	CHOCOLATE/CARAMEL	CLASSIC RED/CLASSIC RED
CLASSIC RED/WHITE	FRENCH NAVY/FRENCH NAVY	FRENCH NAVY/WHITE
GRAPHITE GREY/GRAPHITE GREY	LIGHT GREY/LIGHT GREY	OLIVE GREEN/BLACK
PASTEL BLUE/PASTEL BLUE	PASTEL PINK/PASTEL PINK	PURE GREEN/WHITE
WHITE/WHITE		

Der Klassiker seit Jahrzehnten! | Frontpanel aus Baumwolle | Farben, die mit White abgesetzt sind = Front White, Schirm und Netz farbig | Kunststoff-Verschluss

Farbe	Größen	1	ab 192	ab 1920
Coloured	One Size	5,26	4,74	4,40

RH83 | RC083X **Bronx Original Flat Peak Snapback Cap**

100% Polyacryl, Schirmunterseite: 100% Baumwolle
One Size
300 g/m²

Result Headwear

BLACK	EMERALD GREEN	HEATHER GREY
NAVY	RED	SAPPHIRE BLUE
WHITE		

6-Panel-Cap | Polyacryl-Twill | Verstärkte Front | Flacher Schirm mit sechs Ziernähten | Gestickte Luftlöcher | Snapback Größenversteller | Schirm aus recyceltem PU | TearAway-Label

Farbe	Größen	1	ab 150	ab 1500
Coloured	One Size	5,24	3,57	3,43

CB645 | B645 **Vintage Snapback Trucker Cap**

100% Polyester
One Size

Beechfield

BLACK/BLACK	BLACK/WHITE
BRIGHT ROYAL/WHITE	CLASSIC RED/WHITE
FLUORESCENT GREEN/WHITE	FLUORESCENT ORANGE/WHITE
FLUORESCENT PINK/WHITE	FLUORESCENT YELLOW/WHITE
FRENCH NAVY/WHITE	FUCHSIA/WHITE
LIME GREEN/WHITE	ORANGE/WHITE
PURPLE/WHITE	SKY BLUE/WHITE
SUNFLOWER/WHITE	

Größenverstellbarer Kunststoff-Verschluss

Farbe	Größen	1	ab 192	ab 1920
Coloured	One Size	5,52	4,97	4,64
Fluorescent Colours	One Size	6,19	5,59	5,21

L01668 | 01668 **Bubble Cap**

100% Polyester
One Size
160 g/m²

SOL´S

BLACK	FRENCH NAVY
ROYAL BLUE	WHITE
WHITE/BLACK	WHITE/FRENCH NAVY
WHITE/NEON CORAL	WHITE/NEON GREEN
WHITE/NEON ORANGE	WHITE/NEON YELLOW
WHITE/RED	WHITE/ROYAL BLUE

Front Panel (5 mm) & Schirm (3 mm) | Polyester-Mesh | Größenverstellbarer Kunststoff-Verschluss

Farbe	Größen	1	ab 100	ab 1000
Coloured	One Size	4,71	4,00	3,78

ATLANTIS
infinite headwear

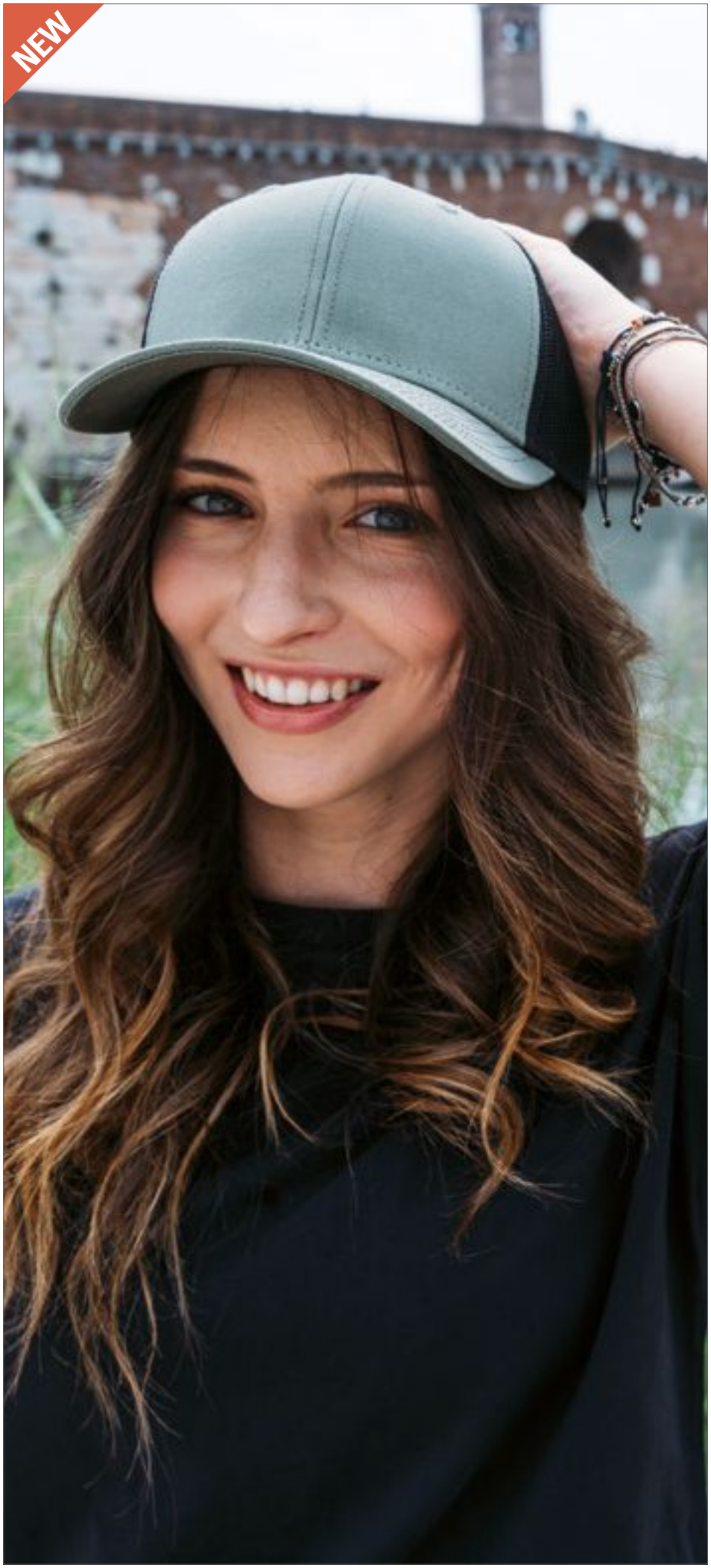

AT671 | RETH **Recy Three Cap**

100% Baumwolle, Seiten und Rückseite:
100% Polyester
One Size

Atlantis

BLACK/BLACK	DARK GREY/BLACK
NAVY/NAVY	OLIVE/BLACK
RED/WHITE	ROYAL/BLACK
WHITE/WHITE	

60 % zertifiziertes recyceltes Baumwollsegeltuch/40 % Baumwollsegeltuch, Seite und Rückseite: 100 % recyceltes Polyester-Netzgewebe | 6 Einsätze | Mittleres Visier | Abgesteppte Ösen | 6 Stiche am Visier

Farbe	Größen	1	ab 144	ab 1440
Coloured	One Size	19,83	16,47	15,30

MB070 | MB070 5-Panel Polyester Mesh Cap

100% Polyester
One Size

Myrtle beach

BLACK	BLACK/NEON GREEN
BLACK/NEON ORANGE	BLACK/NEON PINK
BLACK/NEON YELLOW	BLACK/PACIFIC
BLACK/WHITE	BURGUNDY
DARK GREEN	DARK GREY
DARK GREY/BLACK	DARK OLIVE
GOLD YELLOW	KHAKI
LIGHT GREY	LIGHT GREY/WHITE
NAVY	NEON PINK/WHITE
OLIVE	OLIVE/WHITE
ORANGE/WHITE	RED
RED/WHITE	ROYAL
ROYAL/WHITE	SUN YELLOW/BLACK
WHITE	WHITE/BABY PINK
WHITE/BLACK	WHITE/BURGUNDY
WHITE/DARK GREEN	WHITE/FERN GREEN
WHITE/GRAPHITE	WHITE/GRENADINE
WHITE/LIGHT BLUE	WHITE/LIGHT GREY
WHITE/LILAC	WHITE/MAGENTA
WHITE/NAVY	WHITE/NEON GREEN
WHITE/NEON ORANGE	WHITE/NEON PINK
WHITE/NEON YELLOW	WHITE/PACIFIC
WHITE/RED	WHITE/ROYAL
WHITE/SUN YELLOW	

Trendiges 5-Panel-Mesh-Cap in zahlreichen Farbvarianten | Größenregulierung durch „click & snap“ Verschluss | Sechs Ziernähte auf dem Schirm | Fashion-Schweißband

Farbe	Größen	1	ab 144	ab 1440
Coloured	One Size	5,36	4,76	4,52

MB6550 | MB6550 5 Panel Retro Mesh Cap

100% Polyester
One Size

Myrtle beach

BABY PINK/BLACK	BLACK/BLACK
BLACK/NEON GREEN	BLACK/NEON ORANGE
BLACK/NEON PINK	BLACK/NEON YELLOW
DARK GREEN/DARK GREEN	DARK GREY/DARK GREY
DARK OLIVE/DARK OLIVE	GREEN/BLACK
LIGHT GREY/LIGHT GREY	NAVY/NAVY
ORANGE/BLACK	RED/RED
ROYAL/BLACK	ROYAL/ROYAL
WHITE/BLACK	WHITE/WHITE

Sechs Ziernähte am Schild | Retrogetreue Zierkordel über dem Schild | Gefüttertes Baumwoll-Schweißband

Farbe	Größen	1	ab 144	ab 1440
Coloured	One Size	5,47	5,00	4,64

FX6308 | 6308 Pro-Style Twill Snapback Youth Cap

60% Baumwolle / 40% Polyester
B (Ages 6-14), J (Ages 2-6)

FLEXFIT

BLACK	NAVY	RED
ROYAL	WHITE	

Pro-Style-Shape | Grüne Schirmunterseite | Snapback-Verschluss

Farbe	Größen	1	ab 72	ab 720
Coloured	J - B	16,37	14,04	13,66

AT331 | CAPT Captain Hat

100% Baumwolle
One Size

Atlantis

WHITE/NAVY

Mit Stick | Frontsegment strukturiert | Schirm vorgekrümmt | Verschluss mit Klettband | Schweissband in Baumwolle

Farbe	Größen	1	ab 72	ab 720
White/Navy	One Size	16,76	13,92	12,92

KX103 | KT100/KT150 **Safety Collar EN13356**

100% Polyester
Kinder, Erwachsene
120 g/m² Korntex

SIGNAL YELLOW

Warnkragen für Kinder | Zertifiziert nach EN 13356:2001 | Saumnähte mit silberreflektierender Polyestereinfassung | Mit EAN Barcode ausgestattet | Einzeln in Polybeutel verpackt

Farbe	Größen	1	ab 250	ab 2500
Signal Yellow	One Size	3,43	2,98	2,86
Signal Yellow	One Size	3,97	3,45	3,33

KX501 | KXL **Identification Vest**

100% Polyester
S, M, L, XL, XXL, 3XL, 4XL, 5XL
120 g/m² Korntex

BLACK | BLUE | GREEN | MAGENTA | RED | SIGNAL ORANGE | SIGNAL YELLOW | WHITE

Korntex® Kennzeichnungs-Weste, Saumnähte mit schwarzer Polyestereinfassung - Korntex Style | Ideal zur Unterscheidung einzelner Gruppen/ Personen | Größenverstellbar durch zwei Klettverschlüsse | Einzeln in Polybeutel verpackt

Farbe	Größen	1	ab 100	ab 1000
Coloured	S - XXL	4,95	4,36	4,19
Coloured	3XL - 5XL	5,74	5,07	4,88

KX507 | FP100 **Car Safety Vest Family Pack EN ISO 20471**

100% Polyester
120 g/m² Korntex

SIGNAL YELLOW

Family-Pack, zwei gelbe Warnwesten für Erwachsene nach EN ISO 20471:2013 + A1:2016 | Zwei gelbe Kinderwarnwesten in S (7-12 Jahre) und XS (3-6 Jahre) nach EN 1150 | Verpackt in einem gelben Polyesterbeutel | Reflektionseigenschaft gemäß EN-Norm für fünf Waschgänge bei 40 °C | Gebrauchsanweisung in den 24 Amtssprachen der EU

Farbe	Größen	1	ab 30	ab 300
Signal Yellow	-	14,38	12,69	12,19

KX506 | KXDP **Car Safety Vest Double Pack EN ISO 20471**

100% Polyester
XL
120 g/m² Korntex

SIGNAL YELLOW

Korntex® Family-Pack | Zwei Warnwesten Größe XL nach EN ISO 20471:2013 + A1:2016 | Im praktischen Aufbewahrungsbeutel | Aufbewahrungsbeutel mit Klettverschluss verschließbar | Der Hersteller gewährleistet die Reflektionseigenschaft gemäß EN-Norm für fünf Waschgänge bei 40 °C | Gebrauchsanweisung in den 24 Amtssprachen der EU | Mit EAN Barcode ausgestattet

Farbe	Größen	1	ab 50	ab 500
Signal Yellow	XL	7,88	6,95	6,69

KX101 | PB **Storage Bag**

100% Polyester
20 x 17 cm
120 g/m² Korntex

BLACK | BLUE | GREEN | GREY | MAGENTA | RED | SIGNAL ORANGE | SIGNAL YELLOW | WHITE

Korntex® Aufbewahrungsbeutel | Saumnähte mit schwarzer Polyestereinfassung - Korntex Style | Verschließbar durch Klettverschluss | inkl. praktischer Trageschlaufe | Lieferung ohne Inhalt/Deko

Farbe	Größen	1	ab 200	ab 2000
Coloured	25 x 17 cm	0,90	0,79	0,76

X111 **Safety Vest EN ISO 20471**

100% Polyester
One Size / XXL
120 g/m²

SIGNAL ORANGE | SIGNAL YELLOW

Weitenvariabel durch Klettstreifen an der Vorderseite | Zwei reflektierende Streifen rundum | Zertifiziert nach EN ISO 20471:2013 +A1:2016 - Klasse 2 | H(Height): 164-194, B(Brust): 96-128 cm | Reflektionseigenschaft gemäß EN-Norm für 25 Waschgänge!

Farbe	Größen	1	ab 100	ab 1000
Coloured	One Size	4,43	3,83	3,69

YK259 | HVJ259 **Hi-Vis Reflective Border Tabard**

100% Polyester
Kinder, S/M, L/XL, XXL/3XL
120 g/m² YOKO

BLACK	GREY	HI-VIS ORANGE
HI-VIS YELLOW	LIME	NAVY
PARAMEDIC GREEN	PINK	PURPLE
RASPBERRY	RED	ROYAL BLUE
SAPPHIRE	SKY	WHITE

Toll für Sportveranstaltungen, Outdoor-Aktivitäten und Werbung | Reflektierender, umlaufender Rand für hohe Sichtbarkeit | 10 cm Klettverschluss auf jeder Seite für hohe Verstellbarkeit an der Brust

Farbe	Größen	1	ab 120	ab 1200
Coloured	Kids - XXL/3XL	5,66	5,05	4,74

NT6238 **Backpack ´Emergency´**

100% Polyester
36 x 41 cm

COBALT BLUE | ORANGE | RED | YELLOW

190T Polyester | Schuh-/Rucksack mit Kordel, Metall-Ösen und Reflektions-Streifen

Farbe	Größen	1	ab 200	ab 2000
Coloured	36 x 41 cm	2,38	1,98	1,83

KX108 | GS100 **Gymsac**

100% Polyester
35 x 40 cm
200 g/m² Korntex

SIGNAL YELLOW

Korntex® Gymsac | 210D Oxford Polyester | Hi-Viz City Daypack mit umlaufenden Reflektions-Streifen | Seitliche Kordeln mit zwei Ösen | Lieferung ohne Inhalt/Deko

Farbe	Größen	1	ab 250	ab 2500
Signal Yellow	35 x 40 cm	3,33	2,95	2,83

KX513 | RH100 **Hi-Viz Cover for back-packs**

100% Polyester
54 x 27 cm
120 g/m² Korntex

SIGNAL YELLOW

Korntex® Rucksackhülle | 120D Oxford Polyester | Zertifiziert nach EN 13356 | Mit Gummizug und zwei Reflektions-Streifen | Die Hülle ist einfach über den Rucksack oder Schulranzen zu stülpen | Mit Aufbewahrungstasche inkl. Karabinerhaken | Volumen: ca. 24 Liter | Mit EAN Barcode ausgestattet | Einzeln in Polybeutel verpackt

Farbe	Größen	1	ab 100	ab 1000
Signal Yellow	One Size	5,40	4,69	4,52

KX510 | SNAP **Slap Wrap EN 13356**

3 x 34 cm

Korntex

SIGNAL YELLOW | SILVER

Korntex® SNAP | Reflektierendes Schnappband mit Metallkern | Metall / PVC /Samt | Zertifiziert nach EN 13356 | Das Band schnappt zu und wickelt sich um das Handgelenk, den Arm oder den Knöchel | Ideal auch für Fahrradfahrer und Jogger | Mit EAN Barcode ausgestattet | Einzeln in Polybeutel verpackt

Farbe	Größen	1	ab 1000	ab 10000
Coloured	3 x 34 cm	0,95	0,83	0,79

KX514 | TRIO **Automobile Combi Bag**

45 x 13,5 x 7 cm

Korntex

BLACK | BLUE | RED

Set für`s Auto | Verbandstoffe nach DIN 13164:2014 | Euro-Warndreick | Warnweste nach EN ISO 20471:2013 + A1:2016 | Verpackt in Nylontasche | Rückseite mit Klettband versehen zur Anbringung im Kofferraum | Lieferung ohne Inhalt/Deko

Farbe	Größen	1	ab 15	ab 150
Coloured	One Size	24,28	21,42	20,61

NEW

KX153 | KXPYB **Polyestergürtel**

100% Polyester

One Size

Korntex

ANTHRACIT | BLACK | GREY | LIME GREEN | MAGENTA | NAVY | RED | ROYAL BLUE | SIGNAL YELLOW | WHITE

Metallschnalle Ton in Ton | Verstellbare Länge von XS bis 3XL

Farbe	Größen	1	ab 60	ab 600
Coloured	One Size	7,78	6,85	6,59

KX105 | KXTLH **Warnsac® Shopping Bag long handles**

100% Polyester

ca. 38 x 42 cm

120 g/m²

Korntex

BLACK | BLUE | GREEN | GREY | MAGENTA | RED | SIGNAL ORANGE | SIGNAL YELLOW | WHITE

Korntex® Warnsac® Shopping Bag, Warnweste + Einkaufstasche | Shopping Bag mit zwei Henkeln und zwei 2,5 cm breiten Reflektions-Streifen auf beiden Seiten | Lange Henkel (ca. 72 cm) | Für die Veredelung auch durch Sublimation geeignet | Lieferung ohne Inhalt/Deko

Farbe	Größen	1	ab 250	ab 2500
Coloured	ca. 38 x 42 cm	3,43	3,00	2,88

KX109 | KXTSH **Warnsac® Shopping bag short handles**

100% Polyester

ca. 38 x 42 cm

120 g/m²

Korntex

BLACK | BLUE | GREEN | GREY | MAGENTA | RED | SIGNAL ORANGE | SIGNAL YELLOW | WHITE

Korntex® Warnsac® Shopping Bag, Warnweste + Einkaufstasche | Shopping Bag mit zwei Henkeln und zwei 2,5 cm breiten Reflektions-Streifen auf beiden Seiten | Kurze Henkel (ca. 42 cm) | Für die Veredelung auch durch Sublimation geeignet | Lieferung ohne Inhalt/Deko

Farbe	Größen	1	ab 250	ab 2500
Coloured	ca. 38 x 42 cm	3,43	3,00	2,88

PREMIER®

PW150 | PR150 **Colours Collection Bib Apron**

65% Polyester / 35% Baumwolle (Denim: 70% Polyester / 30% Baumwolle)

72 x 86 cm (Breite x Länge), 91 x 102 cm (Black & White)

195 g/m² (Denim: 265 g/m²) Premier Workwear

72 x 86 cm, 91 x 102 cm

BLACK | WHITE

72 x 86 cm

APPLE (CA. PANTONE 360)	AQUA (CA. PANTONE 344)	AUBERGINE (CA. PANTONE 5115)
BLACK DENIM (CA. P 433)	BLUE DENIM (CA. P 2166C)	BOTTLE (CA. PANTONE 560)
BROWN (CA. PANTONE 476)	BURGUNDY (CA. PANTONE 216)	CAMEL (CA. PANTONE 132)
CHARCOAL (CA. PANTONE 6)	CHESTNUT (CA. P 7525)	CORNFLOWER (CA. P 279)
CYAN (CA. PANTONE CYAN C)	DARK GREY (CA. PANTONE 431)	DUCK EGG BLUE (CA. P 7466)
EMERALD (CA. PANTONE 341)	FUCHSIA (CA. PANTONE 219)	GREY DENIM (CA. PANTONE 425)
HOT PINK (CA. PANTONE 214C)	INDIGO DENIM (CA. P 2767)	KELLY GREEN (CA. PANTONE 355)
KHAKI (CA. PANTONE 7503)	LATTE (CA. PANTONE 7530)	LAVENDER (CA. PANTONE 2573)
LEMON (CA. PANTONE 127)	LIGHT BLUE (CA. PANTONE 2708)	LILAC (CA. PANTONE 264)
LIME (CA. PANTONE 382)	MAGENTA (CA. P MAGENTA C)	MARINE BLUE (CA. PANTONE 281)
MIDBLUE (CA. PANTONE 2718)	MOCHA (CA. PANTONE 7505)	MUSHROOM (CA. PANTONE 410)
MUSTARD (CA. PANTONE 7405)	NATURAL (CA. PANTONE 1205)	NAVY (CA. PANTONE 2766)
OASIS GREEN (CA. P 371)	OLIVE (CA. PANTONE 378)	ORANGE (CA. PANTONE 1655)
PALE GREY(SILVER) (CA. P 428)	PEACOCK (CA. PANTONE 7477)	PINK (CA. PANTONE 1895)
PISTACHIO (CA. PANTONE 578)	PURPLE (CA. PANTONE 269)	RASPBERRY CRUSH (CA. P 234)
RED (CA. PANTONE 200)	RICH VIOLET (CA. P 2587)	ROYAL (CA. PANTONE 286)
SAGE (CA. PANTONE 5497)	SALSA (CA. PANTONE 187)	SAPPHIRE (CA. PANTONE 300)
STEEL (CA. PANTONE 7545)	STRAWBERRY RED (CA. P 186)	SUNFLOWER (CA. PANTONE 136C)
TEAL (CA. PANTONE 3155)	TERRACOTTA (CA. P 159)	TURQUOISE (CA. PANTONE 312)
YELLOW (CA. P YELLOW C)		

Klassische Premier-Schürze in 60 verschiedenen Farben | Pflegeleicht | Waschbar bei 60 °C | Verstellbare Schnalle am Nackenband | Ausschnitt aus dem gleichen Stoff wie Hauptstoff | 90 cm lange Bindebänder aus dem gleichen Stoff wie Hauptstoff | In Black & White jetzt auch in XL erhältlich

Farbe	Größen	1	ab 72 (91 x 102 cm ab 36)	ab 720 (91 x 102 cm ab 360)
White, Black	72 x 86 cm	12,50	11,42	10,97
White, Black	91 x 102 cm	15,11	14,04	13,49
Coloured	72 x 86 cm	14,28	12,85	12,33
Denim Colours	72 x 86 cm	16,18	14,76	14,18

PREMIER®

PW154 | PR154 **Colours Collection Bib Apron with Pocket**

65% Polyester / 35% Baumwolle
72 x 86 cm (Breite x Länge)
195 g/m² Premier Workwear

APPLE (CA. PANTONE 360)	AQUA (CA. PANTONE 344)	AUBERGINE (CA. PANTONE 5115)
BLACK	BOTTLE (CA. PANTONE 560)	BROWN (CA. PANTONE 476)
BURGUNDY (CA. PANTONE 216)	CHESTNUT (CA. PANTONE 7525)	DARK GREY (CA. PANTONE 431)
EMERALD (CA. PANTONE 341)	FUCHSIA (CA. PANTONE 219)	HOT PINK (CA. PANTONE 214C)
KHAKI (CA. PANTONE 7503)	LEMON (CA. PANTONE 127)	LIGHT BLUE (CA. PANTONE 2708)
LILAC (CA. PANTONE 264)	LIME (CA. PANTONE 382)	MARINE BLUE (CA. PANTONE 281)
MIDBLUE (CA. PANTONE 2718)	MOCHA (CA. PANTONE 7505)	NATURAL (CA. PANTONE 1205)
NAVY (CA. PANTONE 2766)	OASIS GREEN (CA. PANTONE 371)	OLIVE (CA. PANTONE 378)
ORANGE (CA. PANTONE 1655)	PALE GREY(SILVER) (CA. PANTONE 428)	PINK (CA. PANTONE 1895)
PURPLE (CA. PANTONE 269)	RED (CA. PANTONE 200)	RICH VIOLET (CA. PANTONE 2587)
ROYAL (CA. PANTONE 286)	SAGE (CA. PANTONE 5497)	SAPPHIRE (CA. PANTONE 300)
STEEL (CA. PANTONE 7545)	STRAWBERRY RED (CA. PANTONE 186)	SUNFLOWER (CA. PANTONE 136C)
TEAL (CA. PANTONE 3155)	TERRACOTTA (CA. PANTONE 159)	TURQUOISE (CA. PANTONE 312)
WHITE		

Gleichfarbige und verstellbare Umhängeschlaufe | Waschbar bis 60 °C | Lieferbar in 40 Farben | Fronttasche | WRAP zertifiziert

Farbe	Größen	1	ab 72	ab 720
White, Black	72 x 86 cm	13,69	12,50	12,00
Coloured	72 x 86 cm	14,76	13,57	13,02

SOL'S the fair spirit

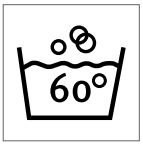

L01744 | 01744 **Gramercy Apron**

65% Polyester / 35% Baumwolle
80 x 63 cm
190 g/m² SOL´S

BLACK	BURGUNDY	CHOCOLATE
DARK GREY (SOLID)	RED	WHITE

Große Vordertasche

Farbe	Größen	1	ab 50	ab 500
Coloured	80 x 63 cm	10,52	8,97	8,52

LINK KITCHEN WEAR

EASY CARE

60°

X986 | MS8572 **Multi Apron**

80% Polyester / 20% Baumwolle
72 x 85 cm (Breite x Länge)
200 g/m² Link Kitchen Wear

APPLE (CA. PANTONE 360)	AUBERGINE (CA. PANTONE 5115)	BLACK
BOTTLE (CA. PANTONE 560)	BROWN (CA. PANTONE 476)	BURGUNDY (CA. PANTONE 216)
DARK GREY (CA. PANTONE 431)	EMERALD (CA. PANTONE 341)	FUCHSIA (CA. PANTONE 219)
HOT PINK (CA. PANTONE 241C)	KHAKI (CA. PANTONE 7503)	LEMON (CA. PANTONE 127)
LIGHT BLUE (CA. PANTONE 2708)	LIME (CA. PANTONE 382)	MIDBLUE (CA. PANTONE 2718)
NAVY (CA. PANTONE 2766)	OLIVE (CA. PANTONE 378)	ORANGE (CA. PANTONE 1655)
PALE GREY (SILVER) (CA. P 428)	PINK (CA. PANTONE 1895)	POSTMAN GREY (CA. PANTONE 7545)
PURPLE (CA. PANTONE 269)	RED (CA. PANTONE 200)	ROYAL (CA. PANTONE 286)
SAGE (CA. PANTONE 5497)	STRAWBERRY RED (CA. PANTONE 186)	SUNFLOWER (CA. PANTONE 136C)
TURQUOISE (CA. PANTONE 312)	WHITE	

Easy-Care-Material | Vorgeschrumpft | In 2/1 Köperbindung | Reaktiv gefärbt | Verstellbare Nackenschlaufe | Waschbar bis 60 °C | Verstärkte Nähte

Farbe	Größen	1	ab 50	ab 500
White, Black	72 x 85 cm	12,83	10,95	10,66
Coloured	72 x 85 cm	14,28	12,19	11,88

LINK KITCHEN WEAR

EASY CARE

60°

X984 | PS5070 **Pizza Apron**

80% Polyester / 20% Baumwolle
70 x 50 cm (Breite x Länge)
200 g/m² Link Kitchen Wear

APPLE (CA. PANTONE 360)	AUBERGINE (CA. PANTONE 5115)	BLACK
BOTTLE (CA. PANTONE 560)	BROWN (CA. PANTONE 476)	BURGUNDY (CA. PANTONE 216)
DARK GREY (CA. PANTONE 431)	EMERALD (CA. PANTONE 341)	FUCHSIA (CA. PANTONE 219)
HOT PINK (CA. PANTONE 241C)	KHAKI (CA. PANTONE 7503)	LEMON (CA. PANTONE 127)
LIGHT BLUE (CA. PANTONE 2708)	LIME (CA. PANTONE 382)	MIDBLUE (CA. PANTONE 2718)
NAVY (CA. PANTONE 2766)	OLIVE (CA. PANTONE 378)	ORANGE (CA. PANTONE 1655)
PALE GREY (SILVER) (CA. PANTONE 428)	PINK (CA. PANTONE 1895)	POSTMAN GREY (CA. PANTONE 7545)
PURPLE (CA. PANTONE 269)	RED (CA. PANTONE 200)	ROYAL (CA. PANTONE 286)
SAGE (CA. PANTONE 5497)	STRAWBERRY RED (CA. PANTONE 186)	SUNFLOWER (CA. PANTONE 136C)
TURQUOISE (CA. PANTONE 312)	WHITE	

Easy-Care-Material | Verstärkte Nähte | Durchgehender Bund in Schürzenstoff | Vorgeschrumpft | In 2/1 Köperbindung | Reaktiv gefärbt | Waschbar bis 60 °C

Farbe	Größen	1	ab 50	ab 500
White	70 x 50 cm	12,69	10,83	10,54
Coloured	70 x 50 cm	13,61	11,61	11,31

PW165 | PR165 **Essential Bib Apron**

65% Polyester / 35% Baumwolle (Black: 80% Polyester / 20% Baumwolle)
67 x 78 cm (Breite x Länge)
170 g/m² Premier Workwear

BLACK | DARK GREY (CA. P 425C) | NAVY (CA. PANTONE 533C) | RED (CA. PANTONE 201C) | ROYAL (CA. PANTONE 7687C) | WHITE

Gleichfarbiges Umhängeband | Waschbar bis 60 °C | WRAP zertifiziert

Farbe	Größen	1	ab 100	ab 1000
Coloured	67 x 78 cm	8,45	7,38	7,07

WM364 | W364 **Fairtrade Cotton Adult Craft Apron**

100% Baumwolle
70 x 93 cm
290 g/m² Westford Mill

NATURAL

Fairtrade-zertifizierte Baumwolle | Baumwoll-Canvas | Im Stil einer Latzschürze | Große Vordertasche | Baumwoll-Bindeband mit verstellbarer Schiebeschnalle | 100 cm lange Baumwoll-Taillenbänder im Fischgrätmuster | Schürzenlänge: 93 cm | Schürzenbreite: 70 cm

Farbe	Größen	1	ab 72	ab 720
Natural	70 x 93 cm	11,85	10,69	9,97

EX1394 | 13949 **Latzschürze Basic**

100% Polyester
100 x 80 cm (Länge x Breite)
220 g/m² Exner

BLACK | WHITE

Mit durchgehenden Stoffbändern | 100 x 80 cm

Farbe	Größen	1	ab 60	ab 0
Coloured	100 x 80 cm	8,04	6,97	6,62

NT5220 **Schürze**

65% Polyester / 35% Baumwolle
85 x 75 cm (Breite x Länge)
240 g/m²

BLACK | BORDEAUX | BOTTLE GREEN | BROWN | DARK GREY | GREY | KHAKI | LIME GREEN | NAVY | ORANGE | PURPLE | RED | ROYAL BLUE | WHITE | YELLOW

Schürze ist vorgewaschen | Reaktiv gefärbt | Verstellbares Nackenband | Fronttasche ca. 18 x 32 cm (Höhe x Breite)

Farbe	Größen	1	ab 50	ab 500
Coloured	85 x 75 cm	11,00	9,12	8,50

NT6198 **Küchen-Schürze**

100% Baumwolle
60 x 90 cm
145 g/m²

BLUE | KHAKI | RED

Küchen-Schürze aus Baumwolle

Farbe	Größen	1	ab 100	ab 1000
Coloured	60 x 90 cm	7,19	5,95	5,55

BD821 | CAW60X35 **Waist Apron Lady with Pocket Canvas**

100% Baumwolle
60 x 35 cm
220 g/m² Bear Dream

ACQUA (AQUA) | ANTHRACITE GREY (GREY) | BLACK | BRILLIANT YELLOW (YELLOW) | IVORY (BEIGE) | LIME | MARINE BLUE (BLUE) | PAPRIKA RED (RED) | ROYAL BLUE | SUNNY ORANGE (ORANGE) | WHITE

Angenehm zur Verwendung in der Innen- und Außenküche | Perfekte Passform für jeden: sehr schlank, schlank, mittel, stark, klein, groß mit verstellbaren Bändern für Nacken und Taille | Vielseitige und praktische Einsatzmöglichkeiten im Alltag | Für jeden, der kocht, putzt, bewirtet oder kreativ aktiv ist

Farbe	Größen	1	ab 20	ab 200
Coloured	60 x 35 cm	9,33	7,43	7,04

MB6503 | MB6503 **Economic X-Tube**

100% Polyester
ca. 25 x 50 cm

Myrtle beach

ACID YELLOW	BLACK	BLACK MELANGE	BLUE MELANGE
BRIGHT BLUE	BRIGHT GREEN	BRIGHT ORANGE	BRIGHT PINK
BRIGHT YELLOW	DARK GREEN	FERN GREEN	GOLD YELLOW
GRAPHITE	IRISH GREEN	KHAKI	LIGHT BLUE
LIGHT GREY	NAVY	ORANGE	PINK
PURPLE	RED	RED MELANGE	ROYAL
SKY BLUE	TOMATO	TURQUOISE	WHITE

Multifunktionales Schlauchtuch mit 12 Tragevarianten

Farbe	Größen	1	ab 500	ab 5000
Coloured	25 x 50 cm	2,38	2,17	2,02

C739 **Fleece Ski Col**

100% Polyester
One Size
280 g/m²

BLACK	BOTTLE GREEN	CREME	GREY
ICE BLUE	LIME GREEN	NEW NAVY	ORANGE
PINK	PURPLE	RED	ROYAL BLUE
WHITE	YELLOW		

Nackenschutz | Auch als Mütze tragbar | Gummizug mit Feststeller | Maße: ca. 25 cm hoch x 27 cm breit

Farbe	Größen	1	ab 200	ab 2000
Coloured	One Size	4,36	3,59	3,36

MB7995 | MB7995 **Promotion Scarf**

100% Polyacryl
180 x 30 cm

Myrtle beach

BLACK	LIGHT RED	NAVY	ROYAL
SPRING GREEN			

Strickschal im Ripp-Design | Linksgestrickte Fläche an einem Schalende, 20 x 12 cm | Fertiggewicht 250 g

Farbe	Größen	1	ab 40	ab 400
Coloured	180 x 30 cm	15,35	13,80	12,85

CB479 | B479 **Stadium Scarf**

100% Polyacryl
One Size (ca. 182 x 18 cm)
260 g/m²

Beechfield

BLACK/CLASSIC RED	BLACK/GOLD	BLACK/HEATHER GREY
BLACK/WHITE	BRIGHT ROYAL/WHITE	BURGUNDY/GOLD
CLASSIC RED/WHITE	FRENCH NAVY/CLASSIC RED	FRENCH NAVY/SKY BLUE
FRENCH NAVY/WHITE	KELLY GREEN/WHITE	ORANGE/WHITE
SKY BLUE/WHITE		

Hochwertiger doppellagiger Strick | Klassische Farbkombinationen | Fransenschal | Soft-Touch-Polyacryl

Farbe	Größen	1	ab 72	ab 720
Coloured	One Size	10,02	9,02	8,40

printwear®

C1863 **Fleece Promo Gloves**

100% Polyester
M/L, XL/XXL
280 g/m²

BLACK | BOTTLE GREEN | GREY | LIGHT BLUE | LIME GREEN | NEW NAVY | ORANGE | PINK | PURPLE | RED | ROYAL BLUE | WHITE | YELLOW

Antipilling-Fleece

Farbe	Größen	1	ab 200	ab 2000
Coloured	M/L - XL/XXL	6,52	5,40	5,05

printwear®

C1743 **Fleece Schal Scarp**

100% Polyester
150 x 25 cm

BLACK | BLUE | GREY | RED

Schal aus Polyester Fleece passend zur Mütze C1741

Farbe	Größen	1	ab 160	ab 1600
Coloured	150 x 25 cm	3,36	2,78	2,59

printwear®

C750 **Fleeceschal**

100% Polyester
150 x 30 cm
280 g/m²

BLACK | BOTTLE GREEN | CREME | GREY | ICE BLUE | LIME GREEN | NAVY | NEW NAVY | ORANGE | PINK | PURPLE | RED | ROYAL BLUE | WHITE | YELLOW

Umsäumte Nähte | Weiches Antipilling-Fleece | Doppellagige Enden

Farbe	Größen	1	ab 100	ab 1000
Coloured	150 x 30 cm	7,35	6,09	5,69

SOL'S the fair spirit

LC88103 | 88103 **Fleece Scarf Arctic**

100% Polyester
180 x 30 cm
200 g/m²
SOL´S

BLACK | CHARCOAL GREY (SOLID) | FRENCH NAVY | RED

Fleeceschal

Farbe	Größen	1	ab 100	ab 1000
Coloured	180 x 30 cm	5,19	4,40	4,17

Neutral® Certified Responsibility™

NE93010 | O93010 **Scarf**

100% Baumwolle
180 x 40 cm
155 g/m²
Neutral

BLACK | BORDEAUX | NAVY | RED | SPORTS GREY

Fairtrade-zertifizierte Baumwolle | Gekämmte Bio-Baumwolle | Single-Jersey-Strick

Farbe	Größen	1	ab 100	ab 1000
Coloured	180 x 40 cm	10,71	9,16	8,81

Result winter ESSENTIALS

RT100 | R100X **Scarf with Zip Pocket**

100% Polyester
140 x 20 cm
280 g/m²
Result Winter Essentials

BLACK | GREY | NAVY | RED

Extrem warm | Antipilling | Eingearbeitete Tasche mit Reißverschluss | Saumnähte mit weichem Mikrofaserbesatz

Farbe	Größen	1	ab 100	ab 1000
Coloured	140 x 20 cm	8,45	7,02	6,76

FLAGDE **Fahne Deutschland**

100% Polyester
90 x 150 cm

GERMANY

Strapazierfähig | Rand mit Doppelnähten verarbeitet | Zwei Metallösen zur sicheren Befestigung

Farbe	Größen	1	ab 250	ab 2500
Germany	90 x 150 cm	4,52	4,02	3,74

FLAGEUR **Fahne Europa**

100% Polyester
90 x 150 cm

EUROPA

Strapazierfähig | Rand mit Doppelnähten verarbeitet | Zwei Metallösen zur sicheren Befestigung

Farbe	Größen	1	ab 200	ab 2000
Europa	90 x 150 cm	8,93	7,64	7,14

FLAGAT **Fahne Österreich**

100% Polyester
90 x 150 cm

AUSTRIA

Strapazierfähig | Rand mit Doppelnähten verarbeitet | Zwei Metallösen zur sicheren Befestigung

Farbe	Größen	1	ab 250	ab 2500
Austria	90 x 150 cm	7,33	6,28	5,88

FLAGBE **Fahne Belgien**

100% Polyester
90 x 150 cm

BELGIUM

Strapazierfähig | Rand mit Doppelnähten verarbeitet | Zwei Metallösen zur sicheren Befestigung

Farbe	Größen	1	ab 250	ab 2500
Belgium	90 x 150 cm	7,33	6,28	5,88

FLAGCH **Fahne Schweiz**

100% Polyester
90 x 150 cm

SWITZERLAND

Strapazierfähig | Rand mit Doppelnähten verarbeitet | Zwei Metallösen zur sicheren Befestigung

Farbe	Größen	1	ab 250	ab 2500
Switzerland	90 x 150 cm	7,33	6,28	5,88

Fahne Albanien
FLAGAL

100% Polyester 90 x 150 cm

Strapazierfähig | Rand mit Doppelnähten verarbeitet | Zwei Metallösen zur sicheren Befestigung

Farbe	Größen	1	ab 250	ab 2500
Albania	90 x 150 cm	8,93	7,64	7,14

Fahne Australien
FLAGAU

100% Polyester 90 x 150 cm

Strapazierfähig | Rand mit Doppelnähten verarbeitet | Zwei Metallösen zur sicheren Befestigung

Farbe	Größen	1	ab 250	ab 2500
Australia	90 x 150 cm	8,93	7,64	7,14

Fahne Bosnien und Herzegowina
FLAGBA

100% Polyester 90 x 150 cm

Strapazierfähig | Rand mit Doppelnähten verarbeitet | Zwei Metallösen zur sicheren Befestigung

Farbe	Größen	1	ab 250	ab 2500
Bosnia and Herzegovina	90 x 150 cm	8,93	7,64	7,14

Fahne Bulgarien
FLAGBG

100% Polyester 90 x 150 cm

Strapazierfähig | Rand mit Doppelnähten verarbeitet | Zwei Metallösen zur sicheren Befestigung

Farbe	Größen	1	ab 250	ab 2500
Bulgaria	90 x 150 cm	8,93	7,64	7,14

Fahne Brasilien
FLAGBR

100% Polyester 90 x 150 cm

Strapazierfähig | Rand mit Doppelnähten verarbeitet | Zwei Metallösen zur sicheren Befestigung

Farbe	Größen	1	ab 250	ab 2500
Brazil	90 x 150 cm	8,93	7,64	7,14

Fahne Weißrussland
FLAGBY

100% Polyester 90 x 150 cm

Strapazierfähig | Rand mit Doppelnähten verarbeitet | Zwei Metallösen zur sicheren Befestigung

Farbe	Größen	1	ab 250	ab 2500
Belarus	90 x 150 cm	8,93	7,64	7,14

Fahne Kanada
FLAGCA

100% Polyester 90 x 150 cm

Strapazierfähig | Rand mit Doppelnähten verarbeitet | Zwei Metallösen zur sicheren Befestigung

Farbe	Größen	1	ab 250	ab 2500
Canada	90 x 150 cm	8,93	7,64	7,14

Fahne China
FLAGCN

100% Polyester 90 x 150 cm

Strapazierfähig | Rand mit Doppelnähten verarbeitet | Zwei Metallösen zur sicheren Befestigung

Farbe	Größen	1	ab 250	ab 2500
China	90 x 150 cm	8,93	7,64	7,14

Fahne Tschechische Republik
FLAGCZ

100% Polyester 90 x 150 cm

Strapazierfähig | Rand mit Doppelnähten verarbeitet | Zwei Metallösen zur sicheren Befestigung

Farbe	Größen	1	ab 250	ab 2500
Czech Republic	90 x 150 cm	7,33	6,28	5,88

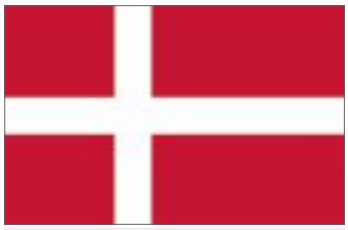

Fahne Dänemark
FLAGDK

100% Polyester 90 x 150 cm

Strapazierfähig | Rand mit Doppelnähten verarbeitet | Zwei Metallösen zur sicheren Befestigung

Farbe	Größen	1	ab 250	ab 2500
Denmark	90 x 150 cm	7,33	6,28	5,88

Fahne Estland
FLAGEE

100% Polyester 90 x 150 cm

Strapazierfähig | Rand mit Doppelnähten verarbeitet | Zwei Metallösen zur sicheren Befestigung

Farbe	Größen	1	ab 250	ab 2500
Estonia	90 x 150 cm	8,93	7,64	7,14

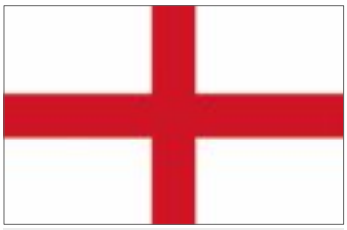

Fahne England
FLAGENG

100% Polyester 90 x 150 cm

Strapazierfähig | Rand mit Doppelnähten verarbeitet | Zwei Metallösen zur sicheren Befestigung

Farbe	Größen	1	ab 250	ab 2500
England	90 x 150 cm	8,93	7,64	7,14

Fahne Serbien
FLAGERS

100% Polyester 90 x 150 cm

Strapazierfähig | Rand mit Doppelnähten verarbeitet | Zwei Metallösen zur sicheren Befestigung

Farbe	Größen	1	ab 250	ab 2500
Serbia	90 x 150 cm	8,93	7,64	7,14

Fahne Spanien
FLAGES

100% Polyester 90 x 150 cm

Strapazierfähig | Rand mit Doppelnähten verarbeitet | Zwei Metallösen zur sicheren Befestigung

Farbe	Größen	1	ab 250	ab 2500
Spain	90 x 150 cm	7,33	6,28	5,88

Fahne Finnland
FLAGFI

100% Polyester 90 x 150 cm

Strapazierfähig | Rand mit Doppelnähten verarbeitet | Zwei Metallösen zur sicheren Befestigung

Farbe	Größen	1	ab 250	ab 2500
Finland	90 x 150 cm	8,93	7,64	7,14

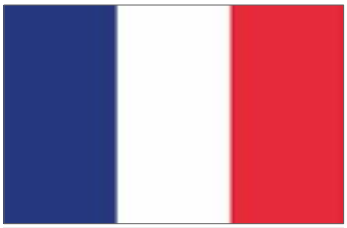

Fahne Frankreich
FLAGFR

100% Polyester 90 x 150 cm

Strapazierfähig | Rand mit Doppelnähten verarbeitet | Zwei Metallösen zur sicheren Befestigung

Farbe	Größen	1	ab 250	ab 2500
France	90 x 150 cm	7,33	6,28	5,88

Fahne Großbritannien
FLAGGB

100% Polyester 90 x 150 cm

Strapazierfähig | Rand mit Doppelnähten verarbeitet | Zwei Metallösen zur sicheren Befestigung

Farbe	Größen	1	ab 250	ab 2500
Great Britain	90 x 150 cm	8,93	7,64	7,14

Fahne Griechenland
FLAGGR

100% Polyester 90 x 150 cm

Strapazierfähig | Rand mit Doppelnähten verarbeitet | Zwei Metallösen zur sicheren Befestigung

Farbe	Größen	1	ab 250	ab 2500
Greece	90 x 150 cm	7,33	6,28	5,88

Fahne Kroatien
FLAGHR

100% Polyester 90 x 150 cm

Strapazierfähig | Rand mit Doppelnähten verarbeitet | Zwei Metallösen zur sicheren Befestigung

Farbe	Größen	1	ab 250	ab 2500
Croatia	90 x 150 cm	8,93	7,64	7,14

Fahne Ungarn
FLAGHU

100% Polyester 90 x 150 cm

Strapazierfähig | Rand mit Doppelnähten verarbeitet | Zwei Metallösen zur sicheren Befestigung

Farbe	Größen	1	ab 250	ab 2500
Hungary	90 x 150 cm	8,93	7,64	7,14

Fahne Irland
FLAGIE

100% Polyester 90 x 150 cm

Strapazierfähig | Rand mit Doppelnähten verarbeitet | Zwei Metallösen zur sicheren Befestigung

Farbe	Größen	1	ab 250	ab 2500
Ireland	90 x 150 cm	8,93	7,64	7,14

Fahne Indien
FLAGIN

100% Polyester 90 x 150 cm

Strapazierfähig | Rand mit Doppelnähten verarbeitet | Zwei Metallösen zur sicheren Befestigung

Farbe	Größen	1	ab 250	ab 2500
India	90 x 150 cm	8,93	7,64	7,14

Fahne Island
FLAGIS

100% Polyester 90 x 150 cm

Strapazierfähig | Rand mit Doppelnähten verarbeitet | Zwei Metallösen zur sicheren Befestigung

Farbe	Größen	1	ab 250	ab 2500
Island	90 x 150 cm	8,93	7,64	7,14

Fahne Italien
FLAGIT

100% Polyester 90 x 150 cm

Strapazierfähig | Rand mit Doppelnähten verarbeitet | Zwei Metallösen zur sicheren Befestigung

Farbe	Größen	1	ab 250	ab 2500
Italy	90 x 150 cm	7,33	6,28	5,88

Fahne Jamaika
FLAGJN

100% Polyester 90 x 150 cm

Strapazierfähig | Rand mit Doppelnähten verarbeitet | Zwei Metallösen zur sicheren Befestigung

Farbe	Größen	1	ab 250	ab 2500
Jamaica	90 x 150 cm	8,93	7,64	7,14

Fahne Liechtenstein
FLAGLI

100% Polyester 90 x 150 cm

Strapazierfähig | Rand mit Doppelnähten verarbeitet | Zwei Metallösen zur sicheren Befestigung

Farbe	Größen	1	ab 250	ab 2500
Liechtenstein	90 x 150 cm	8,93	7,64	7,14

Fahne Litauen
FLAGLT

100% Polyester 90 x 150 cm

Strapazierfähig | Rand mit Doppelnähten verarbeitet | Zwei Metallösen zur sicheren Befestigung

Farbe	Größen	1	ab 250	ab 2500
Lithuania	90 x 150 cm	8,93	7,64	7,14

Fahne Lettland
FLAGLV

100% Polyester 90 x 150 cm

Strapazierfähig | Rand mit Doppelnähten verarbeitet | Zwei Metallösen zur sicheren Befestigung

Farbe	Größen	1	ab 250	ab 2500
Latvia	90 x 150 cm	8,93	7,64	7,14

Fahne Moldawien
FLAGMD

100% Polyester 90 x 150 cm

Strapazierfähig | Rand mit Doppelnähten verarbeitet | Zwei Metallösen zur sicheren Befestigung

Farbe	Größen	1	ab 250	ab 2500
Moldova	90 x 150 cm	8,93	7,64	7,14

Fahne Montenegro
FLAGME

100% Polyester 90 x 150 cm

Strapazierfähig | Rand mit Doppelnähten verarbeitet | Zwei Metallösen zur sicheren Befestigung

Farbe	Größen	1	ab 250	ab 2500
Montenegro	90 x 150 cm	8,93	7,64	7,14

Fahne Mazedonien
FLAGMK

100% Polyester 90 x 150 cm

Strapazierfähig | Rand mit Doppelnähten verarbeitet | Zwei Metallösen zur sicheren Befestigung

Farbe	Größen	1	ab 250	ab 2500
Macedonia	90 x 150 cm	8,93	7,64	7,14

Fahne Nordirland
FLAGNIR

100% Polyester 90 x 150 cm

Strapazierfähig | Rand mit Doppelnähten verarbeitet | Zwei Metallösen zur sicheren Befestigung

Farbe	Größen	1	ab 250	ab 2500
Northern Ireland	90 x 150 cm	8,93	7,64	7,14

Fahne Niederlande
FLAGNL

100% Polyester 90 x 150 cm

Strapazierfähig | Rand mit Doppelnähten verarbeitet | Zwei Metallösen zur sicheren Befestigung

Farbe	Größen	1	ab 250	ab 2500
Netherlands	90 x 150 cm	7,33	6,28	5,88

Fahne Norwegen
FLAGNO

100% Polyester 90 x 150 cm

Strapazierfähig | Rand mit Doppelnähten verarbeitet | Zwei Metallösen zur sicheren Befestigung

Farbe	Größen	1	ab 250	ab 2500
Norway	90 x 150 cm	8,93	7,64	7,14

Fahne Neuseeland
FLAGNZ

100% Polyester 90 x 150 cm

Strapazierfähig | Rand mit Doppelnähten verarbeitet | Zwei Metallösen zur sicheren Befestigung

Farbe	Größen	1	ab 250	ab 2500
New Zealand	90 x 150 cm	8,93	7,64	7,14

Fahne Polen
FLAGPL

100% Polyester 90 x 150 cm

Strapazierfähig | Rand mit Doppelnähten verarbeitet | Zwei Metallösen zur sicheren Befestigung

Farbe	Größen	1	ab 250	ab 2500
Poland	90 x 150 cm	7,33	6,28	5,88

Fahne Portugal
FLAGPT

100% Polyester 90 x 150 cm

Strapazierfähig | Rand mit Doppelnähten verarbeitet | Zwei Metallösen zur sicheren Befestigung

Farbe	Größen	1	ab 250	ab 2500
Portugal	90 x 150 cm	8,93	7,64	7,14

Fahne Rumänien
FLAGRO

100% Polyester 90 x 150 cm

Strapazierfähig | Rand mit Doppelnähten verarbeitet | Zwei Metallösen zur sicheren Befestigung

Farbe	Größen	1	ab 250	ab 2500
Romania	90 x 150 cm	8,93	7,64	7,14

Fahne Russland
FLAGRU

100% Polyester 90 x 150 cm

Strapazierfähig | Rand mit Doppelnähten verarbeitet | Zwei Metallösen zur sicheren Befestigung

Farbe	Größen	1	ab 250	ab 2500
Russia	90 x 150 cm	8,93	7,64	7,14

Fahne Schottland
FLAGSCT

100% Polyester 90 x 150 cm

Strapazierfähig | Rand mit Doppelnähten verarbeitet | Zwei Metallösen zur sicheren Befestigung

Farbe	Größen	1	ab 250	ab 2500
Scotland	90 x 150 cm	8,93	7,64	7,14

Fahne Schweden
FLAGSE

100% Polyester 90 x 150 cm

Strapazierfähig | Rand mit Doppelnähten verarbeitet | Zwei Metallösen zur sicheren Befestigung

Farbe	Größen	1	ab 250	ab 2500
Sweden	90 x 150 cm	8,93	7,64	7,14

Fahne Slowenien
FLAGSI

100% Polyester 90 x 150 cm

Strapazierfähig | Rand mit Doppelnähten verarbeitet | Zwei Metallösen zur sicheren Befestigung

Farbe	Größen	1	ab 250	ab 2500
Slovenia	90 x 150 cm	8,93	7,64	7,14

Fahne Slowakei
FLAGSK

100% Polyester 90 x 150 cm

Strapazierfähig | Rand mit Doppelnähten verarbeitet | Zwei Metallösen zur sicheren Befestigung

Farbe	Größen	1	ab 250	ab 2500
Slovakai	90 x 150 cm	8,93	7,64	7,14

Fahne Südafrika
FLAGZA

100% Polyester 90 x 150 cm

Strapazierfähig | Rand mit Doppelnähten verarbeitet | Zwei Metallösen zur sicheren Befestigung

Farbe	Größen	1	ab 250	ab 2500
South Africa	90 x 150 cm	8,93	7,64	7,14

Fahne Türkei
FLAGTR

100% Polyester 90 x 150 cm

Strapazierfähig | Rand mit Doppelnähten verarbeitet | Zwei Metallösen zur sicheren Befestigung

Farbe	Größen	1	ab 250	ab 2500
Turkey	90 x 150 cm	7,33	6,28	5,88

Fahne Ukraine
FLAGUA

100% Polyester 90 x 150 cm

Strapazierfähig | Rand mit Doppelnähten verarbeitet | Zwei Metallösen zur sicheren Befestigung

Farbe	Größen	1	ab 250	ab 2500
Ukraine	90 x 150 cm	8,93	7,64	7,14

Fahne USA
FLAGUS

100% Polyester 90 x 150 cm

Strapazierfähig | Rand mit Doppelnähten verarbeitet | Zwei Metallösen zur sicheren Befestigung

Farbe	Größen	1	ab 250	ab 2500
USA	90 x 150 cm	8,93	7,64	7,14

Fahne Wales
FLAGWLS

100% Polyester 90 x 150 cm

Strapazierfähig | Rand mit Doppelnähten verarbeitet | Zwei Metallösen zur sicheren Befestigung

Farbe	Größen	1	ab 250	ab 2500
Wales	90 x 150 cm	8,93	7,64	7,14

printwear®

NT1560 **Basic Picknickdecke**

100% Polyester
150 x 120 cm
250 g/m²

BABYBLUE | BLACK | DARK GREY | LIME GREEN | NAVY | ORANGE | PINK | PURPLE | RED | WHITE

Antipilling-Fleece-Decke | White: Für Sublimation geeignet

Farbe	Größen	1	ab 20	ab 200
Coloured	150 x 120 cm	12,35	10,23	9,54

printwear®

NT1761 **Fleecedecke Winchester**

100% Polyester
160 x 125 cm
165 g/m²

BLUE | DARK GREEN | GREY | LIGHT BLUE | ORANGE | PINK | RED

Polyester (Fleece) / Nylon | Aufrollbar | Nylon-Trageband in schwarz, Druckfläche ca. 100x40mm | Lieferung ohne Inhalt/Deko

Farbe	Größen	1	ab 20	ab 200
Coloured	160 x 125 cm	11,69	9,69	9,04

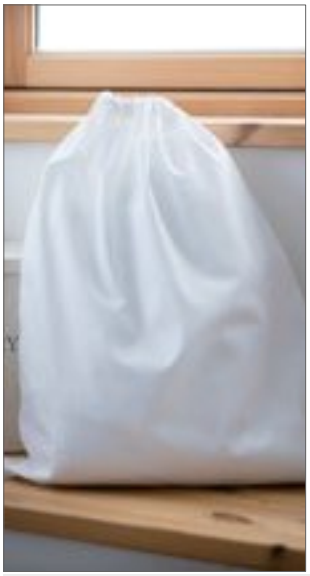

TOWEL CITY

TC063 | TC063 **Laundry Bag**

100% Baumwolle
44 x 53 cm
120 g/m² Towel City

WHITE

Gewebter Wäschebeutel | Verschluss mit Zugkordel in Fischgrätmuster | Äußerst robust | Gesäumte Kante | Lieferung ohne Inhalt/Deko

Farbe	Größen	1	ab 72	ab 720
White	44 x 53 cm	6,14	5,05	4,86

Westford Mill

WM580 | W580 **Heavy Canvas Storage Trug**

100% Baumwolle
S (30 x 30 cm), M (40 x 40 cm), L (40 x 60 cm)
610 g/m² Westford Mill

NATURAL | PURE GREY

Robustes Baumwollgewebe | Henkel aus Baumwollseil | Volumen: S = 21 ltr. / M = 50 ltr. / L = 75 ltr. | Lieferung ohne Inhalt/Deko

Farbe	Größen	1	ab 20 (M ab 15, L ab 10)	ab 200 (M ab 150, L ab 100)
Natural	S	13,07	11,78	10,97
Natural	M	19,68	17,73	16,54
Natural	L	26,30	23,68	22,09
Pure Grey	S	14,40	12,97	12,09
Pure Grey	M	21,02	18,92	17,64
Pure Grey	L	27,61	24,87	23,21

Westford Mill

FAIRTRADE COTTON

WM350 | W350 **Fairtrade Cotton Canvas Cushion Cover**

100% Baumwolle
30 x 50 cm, 40 x 40 cm, 50 x 50 cm
305 g/m² Westford Mill

NATURAL

Fairtrade-zertifizierte Baumwolle | Gewaschene Canvas Baumwolle | Gleichfarbiger, versteckter Reißverschluss

Farbe	Größen	1	ab 60	ab 600
Natural	30 x 50 cm - 40 x 40 cm	6,83	6,16	5,74
Natural	50 x 50 cm	9,21	8,31	7,74

LINK KITCHEN WEAR

EASY CARE

60°

X1001 | CC4040BC / CC3050BC **Pillow Case**

80% Polyester / 20% Baumwolle

40 x 40 cm (Länge x Breite), 30 x 50 cm (Länge x Breite)

200 g/m²

Link Kitchen Wear

APPLE (CA. PANTONE 360)	AUBERGINE (CA. PANTONE 5115)	BLACK	BOTTLE (CA. PANTONE 560)
BROWN (CA. PANTONE 476)	BURGUNDY (CA. PANTONE 216)	DARK GREY (CA. PANTONE 431)	EMERALD (CA. PANTONE 341)
FUCHSIA (CA. PANTONE 219)	HOT PINK (CA. PANTONE 241C)	KHAKI (CA. PANTONE 7503)	LEMON (CA. PANTONE 127)
LIGHT BLUE (CA. PANTONE 2708)	LIME (CA. PANTONE 382)	MIDBLUE (CA. PANTONE 2718)	NAVY (CA. PANTONE 2766)
OLIVE (CA. PANTONE 378)	ORANGE (CA. PANTONE 1655)	PALE GREY (SILVER) (CA. P 428)	PINK (CA. PANTONE 1895)
POSTMAN GREY (CA. PANTONE 7545)	PURPLE (CA. PANTONE 269)	RED (CA. PANTONE 200)	ROYAL (CA. PANTONE 286)
SAGE (CA. PANTONE 5497)	STRAWBERRY RED (CA. P 186)	SUNFLOWER (CA. PANTONE 136C)	TURQUOISE (CA. PANTONE 312)
WHITE			

In 2/1 Köper gewebt | Hotelverschluss | Pflegeleichtes Mischgewebe | Reaktiv gefärbt | Unbedruckt waschbar bis 60 °C | 200 g/m²

Farbe	Größen	1	ab 50	ab 500
Coloured	30 x 50 cm - 40 x 40 cm	8,21	7,02	6,83

NEW

DREAM ROOTS

DRL09 | DRL09 **Table**

30 x 40 x 35 cm, 50 x 50 x 75 cm

DreamRoots

-

Packungsgröße: 50 x 50 x 75 cm (85 x 49 cm, Gewicht: 4,2 kg) | Hölzerner Buchenrahmen | Genieteter Rahmen | Strapazierfähige, stabile Holzkonstruktion | Rahmen in Folie verpackt | Sperrholz-Tischplatte für UV-Druck, Siebdruck und Gravur

Farbe	Größen	1	ab 1	ab 10
-	30 x 40 x 35 cm	40,06	34,68	33,77
-	50 x 50 x 75 cm	52,76	45,55	44,36

NEW

DREAM ROOTS

EASY CARE

subli

DRF22 | DRF22 **Polyester Seat for Folding Chair**

100% Polyester

135 x 41 cm

220 g/m²

DreamRoots

ARAL 25	BLACK 1	BROWN 22	BURGUNDY 24
CHARCOAL 2	GREY 23	MANGO 40	NAVY 4
ORANGE 8	PALE GREY 3	PINK 14	RED 10
ROYAL 5	WHITE 33	YELLOW 35	

Größen: 135 x 41 cm, Gewicht: 115 g | 100 % wasserdichter Polyester | Material in Folie verpackt | Strapazierfähiges wasserdichtes Adventure-Material | Ideal für Sublimations- und Transferdruck; schrumpft nicht, während der Druck fixiert wird | Das Material ist sonnenlichtbeständig

Farbe	Größen	1	ab 50	ab 500
Coloured	135 x 41 cm	7,33	6,28	6,12

NEW

DREAM ROOTS

DRL01 | DRL01 **Frame Deck Chair**

120 x 58,5 cm

DreamRoots

-

Größe: 120 x 58,5 cm, Gewicht: 4,25 kg | Hölzerner Buchenrahmen | Kunststoff-Schutz | Genieteter Rahmen | Rückenlehnenverstellung mit drei Positionen | Austauschbarer Stoff für den Liegestuhl-Rahmen | Sicherer, geschliffener, abgerundeter Rahmen | Strapazierfähige, stabile Holzkonstruktion mit Zulassung | Rahmen in Folie verpackt

Farbe	Größen	1	ab 1	ab 10
-	120 x 58,5 cm	42,10	36,49	35,56

NEW COLOUR

AR070 | AR070 **PRINT-Me® Hand Towel**

100% Baumwolle
50 x 100 cm
450 g/m² A&R

ANTHRACITE GREY	AQUA BLUE	BLACK
BRIGHT ORANGE	BRIGHT YELLOW	DARK GREEN
FIRE RED	FRENCH NAVY	GRAPHITE
IRISH GREEN	LIGHT BLUE	LIGHT GREY
LIGHT PINK	LIGHT PURPLE	LIME GREEN
PINK	PURPLE	SAND
TRUE BLUE	WHITE	

Handtuch | Bedruckbare Bordüre ca. 11 cm

Farbe	Größen	1	ab 40	ab 400
Pastel	50 x 100 cm	11,90	10,21	9,92
Medium	50 x 100 cm	12,30	10,54	10,26
Dark	50 x 100 cm	12,90	11,04	10,73

NEW COLOUR

AR071 | AR071 **PRINT-Me® Bath Towel**

100% Baumwolle
70 x 140 cm
450 g/m² A&R

ANTHRACITE GREY	AQUA BLUE	BLACK
BRIGHT ORANGE	BRIGHT YELLOW	DARK GREEN
FIRE RED	FRENCH NAVY	GRAPHITE
IRISH GREEN	LIGHT BLUE	LIGHT GREY
LIGHT PINK	LIGHT PURPLE	LIME GREEN
PINK	PURPLE	SAND
TRUE BLUE	WHITE	

Badetuch | Bedruckbare Bordüre ca. 11 cm

Farbe	Größen	1	ab 24	ab 240
Pastel	70 x 140 cm	20,83	17,85	17,35
Medium	70 x 140 cm	21,82	18,71	18,18
Dark	70 x 140 cm	23,80	20,40	19,83

NEW COLOUR

AR073 | AR073 **PRINT-Me® Sport Towel**

100% Baumwolle
30 x 140 cm
450 g/m² A&R

ANTHRACITE GREY	AQUA BLUE	BLACK
BRIGHT ORANGE	BRIGHT YELLOW	DARK GREEN
FIRE RED	FRENCH NAVY	GRAPHITE
IRISH GREEN	LIGHT BLUE	LIGHT GREY
LIGHT PINK	LIGHT PURPLE	LIME GREEN
PINK	PURPLE	SAND
TRUE BLUE	WHITE	

Sport Handtuch | Bedruckbare Bordüre ca. 10 cm

Farbe	Größen	1	ab 55	ab 550
Pastel	30 x 140 cm	10,90	9,35	9,09
Medium	30 x 140 cm	11,90	10,21	9,92
Dark	30 x 140 cm	12,90	11,04	10,73

AR074 | AR074 **PRINT-Me® Guest Towel**

100% Baumwolle / Bordüre: 100% Polyester
30 x 50 cm
450 g/m² A&R

ANTHRACITE GREY	AQUA BLUE	BLACK
BRIGHT ORANGE	BRIGHT YELLOW	DARK GREEN
FIRE RED	FRENCH NAVY	GRAPHITE
IRISH GREEN	LIGHT BLUE	LIGHT GREY
LIGHT PINK	LIGHT PURPLE	LIME GREEN
PINK	PURPLE	SAND
TRUE BLUE	WHITE	

Gäste Handtuch | Bedruckbare Bordüre ca. 8 cm

Farbe	Größen	1	ab 200	ab 2000
Pastel	30 x 50 cm	4,17	3,57	3,47
Medium	30 x 50 cm	4,57	3,90	3,81
Dark	30 x 50 cm	4,95	4,26	4,14

AR077 | AR077 **PRINT-Me® Big Towel**

100% Baumwolle
100 x 210 cm
450 g/m² A&R

ANTHRACITE GREY	AQUA BLUE	BLACK
BRIGHT ORANGE	BRIGHT YELLOW	DARK GREEN
FIRE RED	FRENCH NAVY	GRAPHITE
IRISH GREEN	LIGHT BLUE	LIGHT GREY
LIGHT PINK	LIGHT PURPLE	LIME GREEN
PINK	PURPLE	SAND
TRUE BLUE	WHITE	

Großes Handtuch | Bedruckbare Bordüre ca. 12 cm

Farbe	Größen	1	ab 18	ab 180
Pastel	100 x 210 cm	41,65	35,70	34,70
Medium	100 x 210 cm	43,63	37,39	36,37
Dark	100 x 210 cm	45,62	39,10	38,01

AR099S | AR089 **All Over Sport Towel**

Außen: 100% Polyester, Innen: 100% Baumwolle
30 x 140 cm
A&R

WHITE

Speziell gewirktes Badetuch | Auf der einen Seite zu 100% aus Polyester, dadurch für Sublimation geeignet | Rückseite aus Baumwolle

Farbe	Größen	1	ab 80	ab 800
White	30 x 140 cm	10,90	9,35	9,09

TOWEL CITY

TC033 | TC033 **Printable Golf Towel**

100% Baumwolle
30 x 60 cm
550 g/m² Towel City

BLACK | NAVY | WHITE

Golfhandtuch mit 10 cm Fischgrätrand für einfache Dekoration | Metallniete in der Ecke der Oberkante

Farbe	Größen	1	ab 72	ab 720
Coloured	30 x 60 cm	6,62	5,45	5,24

TOWEL CITY

TC034 | TC034 **Printable Hand Towel**

100% Baumwolle
50 x 100 cm
550 g/m² Towel City

BLACK | NAVY | WHITE

Handtuch mit 11 cm Fischgrätrand für einfache Dekoration | Aufhängeschlaufe in der Mitte der Oberkante

Farbe	Größen	1	ab 72	ab 720
White	50 x 100 cm	10,04	8,26	7,93
Coloured	50 x 100 cm	11,07	9,09	8,73

TOWEL CITY

TC035 | TC035 **Printable Bath Towel**

100% Baumwolle
70 x 140 cm
550 g/m² Towel City

BLACK | NAVY | WHITE

Badetuch mit 12 cm Fischgrätrand für einfache Dekoration | Aufhängeschlaufe in der Mitte der Oberkante

Farbe	Größen	1	ab 36	ab 360
White	70 x 140 cm	18,73	15,37	14,78
Coloured	70 x 140 cm	20,23	16,64	15,97

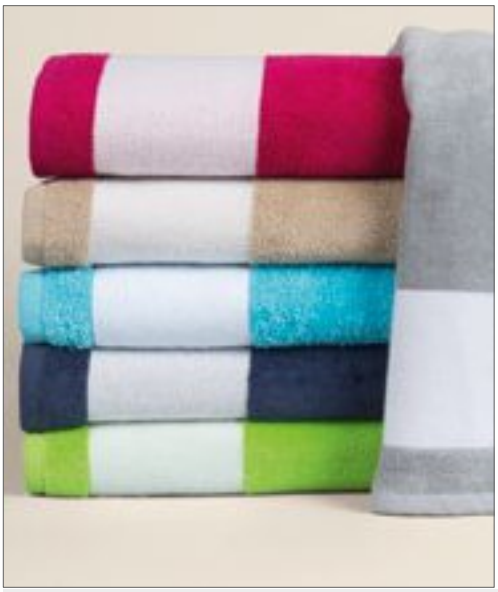

SOL'S the fair spirit

60°

L896 | 89006 **Beach Towel Lagoon**

100% Baumwolle
100 x 160 cm
400 g/m² SOL´S

FRENCH NAVY/WHITE | FUCHSIA/WHITE | LIME/WHITE
MASTIC/WHITE | PURE GREY/WHITE | TURQUOISE/WHITE

Baumwoll-Velours Strandtuch | Hochwertige Velourausführung | Weicher Griff | Waschbar bis 60 °C | Weißer Kontrast-Streifen ca. 8 cm breit | Aufhänger an der Seite

Farbe	Größen	1	ab 10	ab 100
Coloured	100 x 160 cm	39,67	33,27	31,42

printwear®

NT9170 **Sophie Muval Waschlappen**

100% Baumwolle
21 x 16 cm
450 g/m²

BABYBLUE	BLACK	BOTTLE GREEN	DARK GREY
GREY	LIGHT GREEN	LIGHT VIOLET	NAVY
OFF WHITE	ORANGE	PINK	PURPLE
RED	ROYAL BLUE	WHITE	YELLOW

Ringgesponnene Baumwolle

Farbe	Größen	1	ab 200	ab 2000
White	21 x 16 cm	1,69	1,40	1,31
Coloured	21 x 16 cm	1,86	1,52	1,43

printwear®

C1520 **Schweißarmband**

79% Baumwolle / 13% Elasthan / 8% Polyester

One Size

BLACK, LIGHT BLUE, LIGHT GREEN, NAVY, ORANGE, PURPLE, RED, ROSA, ROYAL BLUE, WHITE, YELLOW

6 cm lang | Außenmaße Label: 5,3 x 3,4 cm

Farbe	Größen	1	ab 500	ab 5000
Coloured	One Size	2,43	2,00	1,88

printwear®

C1521 **Schweißarmband mit Reißverschluss**

79% Baumwolle / 13% Elasthan / 8% Polyester

One Size

BLACK, NAVY, ORANGE, RED, ROYAL BLUE, WHITE, YELLOW

Außenmaße Label: 5,2 x 3 cm | Mit Tasche

Farbe	Größen	1	ab 500	ab 5000
Coloured	One Size	3,97	3,31	3,07

myrtle beach

MB044 | MB044 **Sporty Wristband**

80% Baumwolle / 20% Elasthan

One Size

Myrtle beach

BLACK, WHITE

Extrabreites Armschweißband aus Frottier | Maße: 12cm

Farbe	Größen	1	ab 500	ab 5000
Coloured	One Size	3,09	2,74	2,62

myrtle beach

MB042 | MB042 **Terry Headband**

80% Baumwolle / 20% Elasthan

One Size

Myrtle beach

AQUA, BLACK, GOLD YELLOW, GREEN, LIGHT BLUE, LIGHT GREY, LIGHT PINK, LIGHT YELLOW, LIME GREEN, NAVY, ORANGE, PINK, RED, ROYAL, TURQUOISE, WHITE

Frottier-Stirnband für Sport und Freizeit | Maße: 5,5 cm Breite

Farbe	Größen	1	ab 500	ab 5000
Coloured	One Size	3,09	2,74	2,62

myrtle beach

MB043 | MB043 **Terry Wristband**

80% Baumwolle / 20% Elasthan

One Size

Myrtle beach

AQUA, BLACK, GOLD YELLOW, GREEN, LIGHT BLUE, LIGHT GREY, LIGHT PINK, LIGHT YELLOW, LIME GREEN, NAVY, ORANGE, PINK, RED, ROYAL, TURQUOISE, WHITE

Armschweißband aus weichem Frottier | Maße: 8 cm Breite

Farbe	Größen	1	ab 500	ab 5000
Coloured	One Size	2,24	2,02	1,88

printwear®

C1522 **Kopfschweißband mit Label**

79% Baumwolle / 13% Elasthan / 8% Polyester

One Size

BLACK, NAVY, ORANGE, RED, ROYAL BLUE, WHITE, YELLOW

Labelgröße: ca. 9 x 3 cm

Farbe	Größen	1	ab 500	ab 5000
Coloured	One Size	3,50	2,88	2,69

printwear®

XT500N **Baumwolltasche, Fairtrade-Baumwolle, kurze Henkel**

100% Baumwolle
ca. 38 x 42 cm
155 g/m²

BLACK | GRAPHITE GREY (CA. P. 447C) | NATURAL | NAVY (CA. PANTONE 532C)
RED (CA. PANTONE 200C) | ROYAL (CA. PANTONE 287C) | WHITE

Fairtrade-zertifizierte Baumwolle | Kurze Henkel (ca. 35 cm) | Innenverkettelung | Kreuznähte | Fair-Trade Logo außen an Tasche gut sichtbar angebracht | Naturbelassene Farbe | 100% Bio-Baumwolle | Lieferung ohne Inhalt/Deko

Farbe	Größen	1	ab 250	ab 2500
Natural	ca. 38 x 42 cm	2,31	2,07	1,93
Coloured	ca. 38 x 42 cm	3,14	2,81	2,62

printwear®

XT001 **Baumwolltasche, kurze Henkel PREMIUM**

100% Baumwolle
ca. 38 x 42 cm
144 g/m²

NATURAL

Henkellänge ca. 35 cm | Innenverkettelung | Kreuznähte an Henkelverbindung | Lieferung ohne Inhalt/Deko

Farbe	Größen	1	ab 250	ab 2500
Natural	38 x 42 cm	1,26	1,14	1,05

printwear®

XT600N **Baumwolltasche, Fairtrade-Baumwolle, lange Henkel**

100% Baumwolle
ca. 38 x 42 cm
155 g/m²

BLACK | GRAPHITE GREY (CA. P. 447C) | NATURAL
NAVY (CA. PANTONE 532C) | RED (CA. PANTONE 200C) | ROYAL (CA. PANTONE 287C)
WHITE

Fairtrade-zertifizierte Baumwolle | Lange Henkel (ca. 70 cm) | Innenverkettelung | Kreuznähte | Fair-Trade Logos außen an Tasche gut sichtbar angebracht | Naturbelassene Farbe | 100% Bio-Baumwolle | Lieferung ohne Inhalt/Deko

Farbe	Größen	1	ab 250	ab 2500
Natural	ca. 38 x 42 cm	2,38	2,14	2,00
Coloured	ca. 38 x 42 cm	3,31	2,95	2,76

printwear®

XT104 **Baumwolltasche, natur, lange Henkel, Basic**

100% Baumwolle
38 x 42 cm
ca. 140 g/m²

NATURAL

Klassische Baumwolltasche | Lange Henkel (ca. 70 cm) | Kreuznähte | Lieferung ohne Inhalt/Deko

Farbe	Größen	1	ab 250	ab 2500
Natural	38 x 42 cm	1,14	1,00	0,95

printwear®

XT700 **Baumwolltasche kurze Henkel**

100% Baumwolle
ca. 38 x 42 cm
ca. 144 g/m²

NATURAL

Henkellänge ca. 35 cm | Kreuznähte an Henkelverbindung | Lieferung ohne Inhalt/Deko

Farbe	Größen	1	ab 250	ab 2500
Natural	38 x 42 cm	1,24	1,09	1,02

printwear®

XT800 **Baumwolltasche, lange Henkel**

100% Baumwolle
ca. 38 x 42 cm
ca. 144 g/m²

NATURAL

Henkellänge ca. 70 cm | Kreuznähte an Henkelverbindung | Lieferung ohne Inhalt/Deko

Farbe	Größen	1	ab 250	ab 2500
Natural	38 x 42 cm	1,26	1,12	1,05

printwear®

XT95 **Baumwolltasche mit Seitenfalte lange Henkel**

100% Baumwolle
ca. 38 x 42 x 10 cm
ca. 140 g/m²

BLACK | BLUE (CA. P. 2935U-HKS 43-44) | DEEP BLUE (CA. P. 539U-HKS 38-41) | NATURAL | RED (CA. P. 032U-HKS 13-14) | WHITE

Klassische Baumwolltasche mit Boden- und Seitenfalte | Henkellänge: ca. 70 cm | Lieferung ohne Inhalt/Deko

Farbe	Größen	1	ab 250	ab 2500
Natural	38 x 42 x 10 cm	2,14	1,90	1,81
White	38 x 42 x 10 cm	2,28	2,02	1,90
Coloured	38 x 42 x 10 cm	2,43	2,17	2,05

Westford Mill

WM187 | W187 **Organic Cotton Sling Bag**

100% Baumwolle
ca. 32 x 38 cm
170 g/m²

Westford Mill

NATURAL

Organische Baumwolle | Rip-Strip™ (Klett-)Verschluss | Henkellänge ca. 125 cm | Artikelgewicht ca. 70 g | Volumen: ca. 8 Liter | Lieferung ohne Inhalt / Deko

Farbe	Größen	1	ab 200	ab 2000
Natural	32 x 38 cm	4,71	4,26	3,97

printwear®

XT004 **Baumwolltasche, lange Henkel, PREMIUM**

100% Baumwolle
ca. 38 x 42 cm
144 g/m²

NATURAL

Henkellänge ca. 70 cm | Innenverkettelung | Kreuznähte an Henkelverbindung | Lieferung ohne Inhalt/Deko

Farbe	Größen	1	ab 250	ab 2500
Natural	38 x 42 cm	1,38	1,26	1,12

printwear®

XT005 **Apothekertasche, natur**

100% Baumwolle
ca. 22 x 26 cm
ca. 140 g/m²

NATURAL

Apothekertasche | 22 breit und 26 cm hoch | Lieferung ohne Inhalt/Deko

Farbe	Größen	1	ab 500	ab 5000
Natural	22 x 26 cm	0,74	0,69	0,67

printwear®

NEW COLOUR

NT110N **Cotton Bag - Nevada**

100% Baumwolle
One Size
100 g/m²

NATURAL/APPLE GREEN
NATURAL/BRIGHT GREEN
NATURAL/NAVY
NATURAL/PROCESS BLUE
NATURAL/ROYAL BLUE
NATURAL/YELLOW
NATURAL/BLACK
NATURAL/LAVENDER
NATURAL/ORANGE
NATURAL/RED
NATURAL/WHITE

Tasche mit offenem Hauptfach | Henkellänge: ca. 30 cm | Lieferung ohne Inhalt/Deko

Farbe	Größen	1	ab 250	ab 2500
Coloured	38 x 42 cm	2,05	1,71	1,67

printwear®

XT006 **Baumwolltasche, mittelgroß**

100% Baumwolle
ca. 28 x 32 cm
ca. 144 g/m²

NATURAL

Format zwischen klassischer Baumwolltasche und kleinerer Apothekertasche | Lieferung ohne Inhalt/Deko

Farbe	Größen	1	ab 500	ab 5000
Natural	28 x 32 cm	0,90	0,86	0,83

printwear®

XT100 **Baumwolltasche, kurze Henkel, Basic**

100% Baumwolle
ca. 38 x 42 cm
140 g/m²

NATURAL

Klassische Baumwolltasche | Kurze Henkel (ca. 35 cm) | Kreuznähte | Lieferung ohne Inhalt / Deko

Farbe	Größen	1	ab 250	ab 2500
Natural	38 x 42 cm	1,07	0,95	0,88

printwear®

XT005F **Apothekertasche, farbig**

100% Baumwolle
ca. 22 x 26 cm
ca. 140 g/m²

BLACK
BLUE (CA. P. 2935U-HKS 43-44)
LIGHT BLUE (CA. P. 306U-HKS 47)
RED (CA. P. 032U-HKS 13-14)
WHITE
YELLOW (CA. P. 115U-HKS 04)

Apothekertasche | Klassische Farbauswahl | Lieferung ohne Inhalt/Deko

Farbe	Größen	1	ab 500	ab 5000
Coloured	22 x 26 cm	0,93	0,88	0,83

printwear®

XT002 **Baumwolltasche, kurze Henkel**

100% Baumwolle
ca. 38 x 42 cm
ca. 140 g/m²

BLACK	BLUE (CA. P. 2935U-HKS 43-44)	DARK GREEN (CA. P. 347U-HKS 57)	DEEP BLUE (CA. P. 539U-HKS 38-41)
LIGHT BLUE (CA. P. 306U-HKS 47)	LIGHT GREEN (CA. P. 355U-HKS 64)	LIGHT YELLOW (CA. P. 100U)	LIME GREEN (CA. P. 388U)
ORANGE (CA. P. 021U-HKS 10)	PINK (CA. P. 219U-HKS 26-27)	RED (CA. P. 032U-HKS 13-14)	VIOLET (CA. P. 2603U-HKS 37)
WHITE	YELLOW (CA. P. 115U-HKS 04)		

Henkellänge ca. 35 cm | Innenverkettelung | Kreuznähte an Henkelverbindung | Lieferung ohne Inhalt/Deko

Farbe	Größen	1	ab 250	ab 2500
White	38 x 42 cm	1,52	1,40	1,26
Coloured	38 x 42 cm	1,59	1,48	1,36

printwear®

XT003 **Baumwolltasche, lange Henkel**

100% Baumwolle
ca. 38 x 42 cm
ca. 140 g/m²

BLACK	BLUE (CA. P. 2935U-HKS 43-44)	DARK GREEN (CA. P. 347U-HKS 57)	DEEP BLUE (CA. P. 539U-HKS 38-41)
LIGHT BLUE (CA. P. 306U-HKS 47)	LIGHT GREEN (CA. P. 355U-HKS 64)	LIME GREEN (CA. P. 388U)	ORANGE (CA. P. 021U-HKS 10)
PINK (CA. P. 219U-HKS 26-27)	RED (CA. P. 032U-HKS 13-14)	VIOLET (CA. P. 2603U-HKS 37)	WHITE
YELLOW (CA. P. 115U-HKS 04)			

Henkellänge ca. 70 cm | Innenverkettelung | Kreuznähte an Henkelverbindung | Lieferung ohne Inhalt/Deko

Farbe	Größen	1	ab 250	ab 2500
White	38 x 42 cm	1,57	1,48	1,31
Coloured	38 x 42 cm	1,69	1,57	1,43

XT902 **Cotton Bag Short handles**

100% Baumwolle
38 x 42 cm
140 g/m²

BLACK	DARK GREEN (CA. P. 348C)	LIGHT BLUE (CA. P. 2995C)	LIGHT GREEN (CA. P. 361C)
NATURAL	NAVY (CA. PANTONE 295C)	ORANGE (CA. PANTONE 1505C)	PINK (CA. PANTONE 225C)
RED (CA. PANTONE 186C)	ROYAL (CA. PANTONE 285C)	WHITE	YELLOW (CA. PANTONE 123C)

Henkellänge ca. 35 cm | Kreuznähte an Henkelverbindung | Lieferung ohne Inhalt/Deko

Farbe	Größen	1	ab 250	ab 2500
Natural	38 x 42 cm	1,05	0,95	0,88
White	38 x 42 cm	1,21	1,09	1,00
Coloured	38 x 42 cm	1,40	1,26	1,17

XT903 **Cotton Bag Long handles**

100% Baumwolle
38 x 42 cm
140 g/m²

BLACK	DARK GREEN (CA. P. 348C)	LIGHT BLUE (CA. P. 2995C)	LIGHT GREEN (CA. P. 361C)
NATURAL	NAVY (CA. PANTONE 295C)	ORANGE (CA. PANTONE 1505C)	PINK (CA. PANTONE 225C)
RED (CA. PANTONE 186C)	ROYAL (CA. PANTONE 285C)	WHITE	YELLOW (CA. PANTONE 123C)

Henkellänge ca. 70 cm | Kreuznähte an Henkelverbindung | Lieferung ohne Inhalt/Deko

Farbe	Größen	1	ab 250	ab 2500
Natural	38 x 42 cm	1,17	1,02	0,98
White	38 x 42 cm	1,33	1,19	1,09
Coloured	38 x 42 cm	1,48	1,33	1,21

LB76900 | 76900 **Organic Shopping Bag Zen**

100% Baumwolle
37 x 42 cm
115 g/m² SOL´S Bags

BLACK | NATURAL

100% kontrolliert biologisch angebaute Baumwolle (ca.115 g/m²) gemäß OCS-Standard der Control Union | Zertifikationen | Zwei Hand- oder Schultertragegriffe (ca. 55 x 2,5 cm) | Volumen: ca. 15,5 Liter | Lieferung ohne Inhalt/Deko

Farbe	Größen	1	ab 250	ab 2500
Natural	37 x 42 cm	4,38	3,69	3,47
Black	37 x 42 cm	4,86	4,07	3,83

LB01683 | 01683 **Hamilton Shopping Bag**

100% Baumwolle
35 x 42 cm
235 g/m² SOL´S Bags

BLACK/NEON LIME | NEON LIME/ROYAL BLUE | RED/WHITE | ROYAL BLUE/ORANGE | WHITE/FRENCH NAVY

Trendy Einkaufstasche | Kontrastfarbene, lange Griffe: 3x65 cm | Lieferung ohne Inhalt/Deko

Farbe	Größen	1	ab 50	ab 500
Coloured	35 x 42 cm	6,47	5,43	5,14

WM821 | W821 **EarthAware® Organic Spring Bag**

100% Baumwolle
ca. 38 x 41 cm
407 g/m² Westford Mill

BLACK | NATURAL | PASTEL BLUE | PASTEL PINK

Robustes Material | Lange Henkel (63 cm) - kann in der Hand oder über der Schulter getragen werden | Volumen: ca. 10 Liter | Lieferung ohne Inhalt/Deko

Farbe	Größen	1	ab 60	ab 600
Natural	38 x 41 cm	9,12	8,21	7,64
Coloured	38 x 41 cm	10,42	9,40	8,76

NE90002 | O90002 **Twill Bag with Contrast Handles**

100% Baumwolle
38 x 42 cm
210 g/m² Neutral

NATURE/BLACK | NATURE/BORDEAUX | NATURE/MILITARY | NATURE/NAVY | NATURE/ORANGE | NATURE/RED | NATURE/YELLOW

Fairtrade-zertifizierte Baumwolle | Gekämmte Bio-Baumwolle | Köperbindung | Farblich abgesetzte, lange Griffe | Neutrales Fairtrade-Beschriftungsetikett an der Seite | Lieferung ohne Inhalt/Deko

Farbe	Größen	1	ab 100	ab 1000
Coloured	38 x 42 cm	8,00	6,85	6,57

NE90004 | O90004 **Shopping Bag Short Handles**

100% Baumwolle
38 x 42 cm
120 g/m² Neutral

BLACK | NATURAL | NAVY | WHITE

Fairtrade-zertifizierte Baumwolle | Gekämmte Bio-Baumwolle | Feines Baumwollgewebe | Kurze Henkel | Neutral und Fairtrade | Siegel an der Seite | Lieferung ohne Inhalt/Deko

Farbe	Größen	1	ab 200	ab 2000
Natural	38 x 42 cm	4,64	3,97	3,81
Coloured	38 x 42 cm	7,19	6,16	5,93

NE90014 | O90014 **Shopping Bag with Long Handles**

100% Baumwolle
38 x 42 cm
120 g/m² Neutral

BLACK | BOTTLE GREEN | CHARCOAL | DUSTY MINT | GREEN | LIGHT BLUE | LIGHT PINK | NATURE | NAVY | OKAY ORANGE | RED | ROYAL | SAPPHIRE | WHITE | YELLOW

Fairtrade-zertifizierte Baumwolle | Gekämmte Bio-Baumwolle | Feines Baumwollgewebe | Lange Henkel | Neutral und Fairtrade | Siegel an der Seite | Lieferung ohne Inhalt/Deko

Farbe	Größen	1	ab 200	ab 2000
Nature	38 x 42 cm	4,83	4,14	3,97
Coloured	38 x 42 cm	7,35	6,31	6,05

WM100 | W100 **Budget Promo Bag for Life**

100% Baumwolle
ca. 38 x 42 cm
100 g/m² Westford Mill

NATURAL

Henkellänge: ca. 40 cm | Volumen: ca. 10 Liter | Lieferung ohne Inhalt / Deko

Farbe	Größen	1	ab 300	ab 3000
Natural	38 x 42 cm	1,69	1,55	1,43

WM101S | W101S **Bag for Life - Short Handles**

100% Baumwolle
38 x 42 cm
140 g/m² Westford Mill

BLACK | FRENCH NAVY | GRAPHITE GREY
NATURAL | WHITE

Grifflänge: 40 cm | Lieferung ohne Inhalt / Deko

Farbe	Größen	1	ab 250	ab 2500
Natural	38 x 42 cm	1,81	1,67	1,52
Coloured	38 x 42 cm	2,38	2,14	2,00

WM101C | W101C **Bag for Life - Contrast Handles**

100% Baumwolle
38 x 42 cm
140 g/m² Westford Mill

NATURAL/BLACK | NATURAL/CLASSIC RED
NATURAL/FRENCH NAVY | NATURAL/FUCHSIA
NATURAL/LIME GREEN

100% Baumwolle | Henkel in Kontrastfarbe | Kann als Schulter- oder Tragetasche benutzt werden | Henkellänge: ca. 67 cm | Lieferung ohne Inhalt/Deko

Farbe	Größen	1	ab 250	ab 2500
Coloured	38 x 42 cm	2,24	2,02	1,88

WM104 | W104 **Mini Bag for Life**

100% Baumwolle
ca. 26 x 32,5 cm
140 g/m² Westford Mill

BLACK | FRENCH NAVY | GRAPHITE GREY
LIME GREEN | NATURAL | ORANGE
WHITE

Henkellänge: ca. 30 cm | Volumen: ca. 4 Liter | Lieferung ohne Inhalt / Deko

Farbe	Größen	1	ab 400	ab 4000
Natural	26 x 32,5 cm	1,67	1,50	1,40
Coloured	26 x 32,5 cm	1,98	1,79	1,64

WM103 | W103 **Cotton Party Bag for Life**

100% Baumwolle
ca. 19 x 25 cm
140 g/m² Westford Mill

BLACK | NATURAL | WHITE

Henkellänge: ca. 25 cm | Volumen: ca. 2,5 Liter | Lieferung ohne Inhalt/Deko

Farbe	Größen	1	ab 400	ab 4000
Natural	19 x 25 cm	1,40	1,29	1,17
Coloured	19 x 25 cm	1,55	1,40	1,31

WM108 | W108 **Canvas Classic Shopper**

100% Baumwolle
ca. 39 x 42 x 13 cm
270 g/m² Westford Mill

BLACK | NATURAL

Sehr schweres Canvas-Material | Artikelgewicht: ca. 200 g | Volumen: ca. 20 Liter | Lieferung ohne Inhalt / Deko

Farbe	Größen	1	ab 80	ab 800
Natural	39 x 42 x 13 cm	6,74	6,07	5,64
Black	39 x 42 x 13 cm	7,26	6,55	6,09

Neutral®
Certified Responsibility™

NEW COLOUR

FAIRTRADE COTTON

NE90003 | O90003 **Twill Bag**

100% Baumwolle
38 x 42 x 7 cm (Tragehenkel: 66 cm)
210 g/m² Neutral

BLACK	BORDEAUX	BOTTLE GREEN	CHARCOAL
DUSTY MINT	GREEN	LIGHT BLUE	LIGHT PINK
LIME	MILITARY	NATURE	NAVY
OKAY ORANGE	ORANGE	PINK	RED
ROYAL	SAPPHIRE	WHITE	YELLOW

Gekämmte Fairtrade-zertifizierte Bio-Baumwolle | Lieferung ohne Inhalt/Deko

Farbe	Größen	1	ab 100	ab 1000
Nature	38 x 42 x 7 cm	6,85	5,88	5,64
Coloured	38 x 42 x 7 cm	9,69	8,31	7,95

Westford Mill

WM107 | W107 **Sling Bag for Life**

100% Baumwolle
ca. 34 x 40 cm
140 g/m² Westford Mill

BLACK	BRIGHT RED	BRIGHT ROYAL	FRENCH NAVY
NATURAL	WHITE		

Ein langer Schulterriemen | Sehr hochwertige Baumwolle | Henkellänge: ca. 118 cm | Volumen: ca. 8 Liter | Lieferung ohne Inhalt / Deko

Farbe	Größen	1	ab 200	ab 2000
Natural	34 x 40 cm	2,07	1,88	1,74
Coloured	34 x 40 cm	2,62	2,36	2,19

Westford Mill

WM201 | W201 **Premium Cotton Bag**

100% Baumwolle
38 x 42 cm
200 g/m² Westford Mill

BLACK	FRENCH NAVY	GRAPHITE GREY	NATURAL
WHITE			

Premium-Baumwolle für längere Haltbarkeit | Hochwertige Druckoberfläche für eine optimale Optik | Als Hand- oder Umhängetasche nutzbar | Henkellänge: 67 cm | Volumen: ca. 10 Liter | Lieferung ohne Inhalt/Deko

Farbe	Größen	1	ab 150	ab 1500
Natural	38 x 42 cm	3,02	2,74	2,55
Coloured	38 x 42 cm	3,81	3,45	3,21

Westford Mill

WM261 | W261 **Organic Premium Cotton Bag**

100% Baumwolle
38 x 42 cm
200 g/m² Westford Mill

BLACK	BRIGHT ROYAL	CLASSIC RED	FRENCH NAVY
GRAPHITE GREY	LIGHT GREY	NATURAL	WHITE

100% Bio-Baumwollstoff - 200gsm (6oz/yd²) | Optimaler Druckuntergrund für alle Dekorationsansprüche | Premium-Baumwolle für verbesserte Lebensdauer | Kann als Schulter- oder Tragetasche benutzt werden | Henkellänge: ca. 67cm | Lieferung ohne Inhalt/Deko

Farbe	Größen	1	ab 150	ab 1500
Natural	38 x 42 cm	3,14	2,83	2,64
Coloured	38 x 42 cm	4,19	3,78	3,52

WM801C | W801C **EarthAware® Organic Bag for Life - Contrast Handles**

100% Baumwolle
38 x 42 cm
340 g/m²
Westford Mill

BLACK/NATURAL | FRENCH NAVY/NATURAL | NATURAL/BLACK | NATURAL/FRENCH NAVY

100% Bio-Baumwolle | Henkel in Kontrastfarbe | Qualitativ hochwertiger, schwerer Stoff | Kann als Schulter- oder Tragetasche benutzt werden | Henkellänge: ca. 67 cm | Lieferung ohne Inhalt/Deko

Farbe	Größen	1	ab 60	ab 600
Natural/Coloured	38 x 42 cm	5,14	4,64	4,31
Coloured/Natural	38 x 42 cm	6,19	5,59	5,21

WM801 | W801 **EarthAware® Organic Bag for Life**

100% Baumwolle
38 x 42 cm
340 g/m²
Westford Mill

AIRFORCE BLUE | AMBER | BLACK | BRIGHT ROYAL
CLASSIC RED | FRENCH NAVY | GRAPHITE GREY | LIGHT GREY
NATURAL | OLIVE GREEN | ORANGE RUST | SAGE GREEN
WHITE

100% Biobaumwoll-Canvas | Hochwertiger, schwerer Stoff | Kann in der Hand oder über der Schulter getragen werden | Henkellänge: ca. 67 cm | Volumen: ca. 10 Liter | Lieferung ohne Inhalt / Deko

Farbe	Größen	1	ab 60	ab 600
Natural	38 x 42 cm	6,05	5,45	5,07
Coloured	38 x 42 cm	7,09	6,40	5,97

BESTSELLER

WM101 | W101 **Bag for Life - Long Handles**

100% Baumwolle
ca. 38 x 42 cm
140 g/m²
Westford Mill

AIRFORCE BLUE | APPLE GREEN | BLACK
BOTTLE GREEN | BRIGHT RED | BRIGHT ROYAL
BURGUNDY | CARAMEL | CHESTNUT
CHOCOLATE | CLASSIC PINK | CLASSIC RED
CORAL | CORNFLOWER BLUE | CRANBERRY
EMERALD | FRENCH NAVY | FUCHSIA
GRAPHITE GREY | KELLY GREEN | KIWI
LAVENDER | LEMON | LIGHT GREY
LIME GREEN | MAGENTA | MINT GREEN
MUSTARD | NATURAL | OLIVE GREEN
ORANGE | ORANGE RUST | PASTEL BLUE
PASTEL LEMON | PASTEL MINT | PASTEL PINK
PETROL | PLUM | PURE GREY
PURPLE | RASPBERRY PINK | SAND
SAPPHIRE BLUE | SKY BLUE | SUNFLOWER
SURF BLUE | TRUE PINK | VIOLET
WHITE | YELLOW

Sehr große Farbauswahl | Volumen: ca. 10 Liter | Henkellänge: ca. 67 cm | Lieferung ohne Inhalt/Deko

Farbe	Größen	1	ab 250	ab 2500
Natural	38 x 42 cm	1,98	1,79	1,64
Coloured	38 x 42 cm	2,62	2,36	2,19

HF15014 | 1815014 **Shopper Earth**

Baumwolle
38 x 42 cm
140 g/m² Halfar

APPLE GREEN | BLACK | NAVY | RED | WHITE

Stylishe, praktische Tragetasche aus stabiler Baumwolle | Lange Handgriffe | Lieferung ohne Inhalt/Deko

Farbe	Größen	1	ab 250	ab 2500
Coloured	38 x 42 cm	2,69	2,09	2,07

HF15020 | 1815020 **Shopper Fair**

Baumwolle
38 x 42 cm
140 g/m² Halfar

NATURAL

Stylishe, praktische Tragetasche aus stabiler Baumwolle | Lange Handgriffe | Lieferung ohne Inhalt/Deko

Farbe	Größen	1	ab 100	ab 1000
Natural	38 x 42 cm	3,52	2,74	2,69

NEW

HF16062 | 1816062 **Shopper Planet**

Baumwolle
38 x 42 cm
140 g/m² Halfar

BEIGE | BLUE | LIGHT GREY | RED

Geradliniger Shopper aus pre-recycelter Baumwolle (5 OZ) | Lange Handgriffe | Lieferung ohne Inhalt/Deko

Farbe	Größen	1	ab 250	ab 2500
Coloured	38 x 42 cm	2,43	1,88	1,86

NEW

HF16065 | 1816065 **Shopper Bag Planet**

Baumwolle
28 x 36 cm
140 g/m² Halfar

BEIGE | BLUE | LIGHT GREY | RED

Geradlinige Tragetasche aus pre-recycelter Baumwolle (5 OZ) | Ideal für DIN A4-Unterlagen | Langer Tragegurt | Lieferung ohne Inhalt/Deko

Farbe	Größen	1	ab 250	ab 2500
Coloured	28 x 36 cm	2,36	1,81	1,81

WM413 | W413 **Jute Midi Shopper**

100% Jute
ca. 30 x 30 x 19 cm

Westford Mill

BLACK/BLACK NATURAL

Beschichtete Jute | Baumwoll-Tragegriffe | Henkellänge: ca. 40 cm | Volumen: ca. 14 Liter | Lieferung ohne Inhalt / Deko

Farbe	Größen	1	ab 80	ab 800
Natural	30 x 30 x 19 cm	4,45	4,02	3,74
Black/Black	30 x 30 x 19 cm	5,00	4,50	4,19

WM406 | W406 **Jute Compact Shopper**

100% Jute
ca. 30 x 30 x 12 cm

Westford Mill

NATURAL

Zwei Henkel ca. 60 cm lang | Boden- und Seitenfalte | Volumen: ca. 10 Liter | Lieferung ohne Inhalt / Deko

Farbe	Größen	1	ab 100	ab 1000
Natural	30 x 30 x 12 cm	3,93	3,55	3,31

WM408 | W408 **Jute Jumbo Shopper**

100% Jute
ca. 45 x 39 x 21 cm

Westford Mill

NATURAL

Beschichtete Jute | Tragegriffe aus Baumwollgewebe | Henkellänge: ca. 37 cm | Volumen: ca. 29 Liter | Lieferung ohne Inhalt / Deko

Farbe	Größen	1	ab 50	ab 500
Natural	45 x 39 x 21 cm	5,78	5,21	4,86

WM425 | W425 **Cotton Pocket Jute Gift Bag**

Tasche: 100% Jute, aufgesetzte Tasche: 100% Baumwolle
26 x 22 x 14 cm

Westford Mill

NATURAL

Laminierte Jute, Vorderfach aus 100% Baumwolle | Druckfreundliches Vorderfach | Baumwolltragegriffe | Henkellänge: 35 cm | Volumen: ca. 6 Liter | Lieferung ohne Inhalt/Deko

Farbe	Größen	1	ab 100	ab 1000
Natural	26 x 22 x 14 cm	3,81	3,45	3,21

WM426 | W426 **Cotton Pocket Jute Midi Bag**

Tasche: 100% Jute, aufgesetzte Tasche: 100% Baumwolle
30 x 30 x 19 cm

Westford Mill

NATURAL

Laminierte Jute, Vorderfach aus 100% Baumwolle | Baumwoll-Tragegriffe | Henkellänge: 40 cm | Volumen: ca. 14 Liter | Lieferung ohne Inhalt/Deko

Farbe	Größen	1	ab 80	ab 800
Natural	30 x 30 x 19 cm	4,71	4,26	3,97

WM450 | W450 **Jute Base Canvas Shopper**

100% Baumwolle, Boden: 100% Jute
24 x 41 x 13 cm
407 g/m²

Westford Mill

NATURAL

100% Baumwoll-Segeltuch - 407 g/m², 100 % Jute-Basis | Beutel aus druckfreundlichem Baumwoll-Canvas | Qualitativ hochwertiger, schwerer Stoff | Gewebte Baumwoll-Tragegriffe | Kann als Schulter- oder Tragetasche benutzt werden | Tragegrifflänge - 59cm

Farbe	Größen	1	ab 60	ab 600
Natural	24 x 41 x 13 cm	6,05	5,45	5,07

WM422 | W422 **Printers Jute Classic Shopper**

Vorder- und Rückseite: 100% Jute, Rest: 100% Baumwolle

42 x 33 x 19 cm

Westford Mill

APPLE GREEN | BLACK | FUCHSIA | NATURAL | NAVY

Beschichtete Jute / Baumwoll-Canvas | Baumwoll-Tragegriffe und -Seitenteile, Front und Rückseite aus beschichteter Jute | Zum Drucken geeignete Seitenteile aus Canvas | Henkellänge: ca. 60 cm | Kann in der Hand oder über der Schulter getragen werden | Volumen: ca. 21 Liter | Lieferung ohne Inhalt / Deko

Farbe	Größen	1	ab 60	ab 600
Coloured	42 x 33 x 19 cm	7,09	6,40	5,97

NEW COLOUR

WM412 | W412 **Jute Mini Gift Bag**

100% Jute

ca. 26 x 22 x 14 cm

Westford Mill

BLACK/BLACK | GRAPHITE GREY/GRAPHITE GREY | NATURAL
NATURAL/BLACK | NATURAL/BRIGHT RED | NATURAL/FOREST GREEN
NATURAL/FUCHSIA | NAVY/NAVY | RED/RED

Beschichtete Jute | Baumwoll-Tragegriffe | Henkellänge: ca. 35 cm | Volumen: ca. 6 Liter | Lieferung ohne Inhalt / Deko

Farbe	Größen	1	ab 125	ab 1250
Natural, Natural/ Coloured	26 x 22 x 14 cm	3,28	2,98	2,76
Coloured/ Coloured	26 x 22 x 14 cm	3,81	3,45	3,21

X1050 | -30 **Big Shopper**

75% Jute / 25% Baumwolle

42 x 38 x 18 cm

Halink

NATURAL

Jute / Baumwolle Mischung | Leicht, aber sehr robust | Innenseite mit Kunststoffschicht laminiert | Griffe aus Bambus | Lieferung ohne Inhalt/Deko

Farbe	Größen	1	ab 50	ab 500
Natural	42 x 38 x 18 cm	8,54	7,31	7,12

NEW COLOUR

WM407 | W407 **Jute Classic Shopper**

100% Jute

ca. 42 x 33 x 19 cm

Westford Mill

BLACK/BLACK | GRAPHITE GREY/GRAPHITE GREY | NATURAL
NATURAL/BLACK | NATURAL/BRIGHT RED | NATURAL/FOREST GREEN
NATURAL/FUCHSIA | NATURAL/LIME GREEN | NATURAL/SURF BLUE
NAVY/NAVY | RED/RED

Beschichtete Jute | Tragegriffe aus Baumwollgewebe | Henkellänge: ca. 55 cm | Volumen: ca. 21 Liter | Lieferung ohne Inhalt/Deko

Farbe	Größen	1	ab 60	ab 600
Natural, Natural/ Coloured	42 x 33 x 19 cm	5,66	5,12	4,76
Coloured/ Coloured	42 x 33 x 19 cm	6,19	5,59	5,21

WM421 | W421 **Printers Midi Jute Bag**

Vorder- und Rückseite: 100% Jute, Rest: 100% Baumwolle
30 x 30 x 19 cm

Westford Mill

APPLE GREEN | BLACK | FUCHSIA | NATURAL | NAVY

Beschichtete Jute / Baumwoll-Canvas | Baumwoll-Tragegriffe und -Seitenteile, Front und Rückseite aus beschichteter Jute | Zum Drucken geeignete Seitenteile aus Canvas | Henkellänge: ca. 40 cm | Volumen: ca. 14 Liter | Lieferung ohne Inhalt / Deko | Lieferung ohne Inhalt/Deko

Farbe	Größen	1	ab 80	ab 800
Coloured	30 x 30 x 19 cm	5,78	5,21	4,86

WM409 | W409 **Jute Boutique Shopper**

100% Jute
36 x 41 x 17 cm

Westford Mill

NATURAL

Baumwoll-Tragegriffe | Laminierte Jute | Kann in der Hand oder über der Schulter getragen werden | Henkellänge: 65 cm | Lieferung ohne Inhalt / Deko

Farbe	Größen	1	ab 60	ab 600
Natural	36 x 41 x 17 cm	6,45	5,83	5,43

WM411 | W411 **Jute Petite Gift Bag**

100% Jute
20 x 20 x 12 cm

Westford Mill

NATURAL

Baumwoll-Tragegriffe | Henkellänge: 30 cm | Lieferung ohne Inhalt / Deko

Farbe	Größen	1	ab 150	ab 1500
Natural	20 x 20 x 12 cm	3,02	2,74	2,55

NEW COLOUR

WM437 | W437 **Shimmer Jute Shopper**

Tasche: 98% Jute / 2% metallisierte Faser, Griffe: 100% Baumwolle
ca. 42 x 33 x 19 cm

Westford Mill

NATURAL GOLD | RED GOLD

98% laminierte Jute, 2% metallisierte Faser | Tragegriffe aus Baumwolle | Golddetails im Stoff | Henkellänge: 55 cm | Volumen: ca. 21 Liter | Lieferung ohne Inhalt/Deko

Farbe	Größen	1	ab 60	ab 600
Coloured	42 x 33 x 19 cm	6,83	6,16	5,74

WM427 | W427 **Cotton Pocket Jute Shopper**

Tasche: 100% Jute, aufgesetzte Tasche: 100% Baumwolle
42 x 33 x 19 cm

Westford Mill

NATURAL

Laminierte Jute, Vorderfach aus 100 % Baumwolle | Baumwolltragegriffe | Henkellänge: 55 cm | Volumen: ca. 21 Liter | Lieferung ohne Inhalt/Deko

Farbe	Größen	1	ab 60	ab 600
Natural	42 x 33 x 19 cm	6,05	5,45	5,07

WM455 | W455 **Unlaminated Jute Bag**

100% Jute
39,5 x 42 x 6 cm

Westford Mill

NATURAL | NAVY/NATURAL

100 % unlaminierte Jute | Tragegriffe aus Baumwolle | Dicht gewebte Konstruktion | Kann von Hand oder über die Schulter getragen werden | Grifflänge: 67cm | Lieferung ohne Dekoration/Inhalt

Farbe	Größen	1	ab 60	ab 600
Natural	39,5 x 42 x 6 cm	6,05	5,45	5,07
Navy/ Natural	39,5 x 42 x 6 cm	6,83	6,16	5,74

WM447 | W447 **Juco Shopper**

72% Jute / 28% Baumwolle
42 x 33 x 19 cm
Westford Mill

NATURAL

Laminiertes Jute-Baumwoll-Mischgewebe (72% Jute, 28% Baumwolle) | Haltegriffe aus Baumwolle | Henkellänge: 55 cm | Volumen: ca. 21 Liter | Lieferung ohne Inhalt/Deko

Farbe	Größen	1	ab 60	ab 600
Natural	42 x 33 x 19 cm	7,90	7,12	6,64

WM458 | W458 **Unlaminated Jute Shopper**

100% Jute
48 x 37 x 13 cm
Westford Mill

NATURAL NAVY/NATURAL

100 % unlaminierte Jute | Tragegriffe aus Baumwolle | Dicht gewebte Konstruktion | Kann von Hand oder über die Schulter getragen werden | Grifflänge: 67cm | Lieferung ohne Dekoration/Inhalt

Farbe	Größen	1	ab 60	ab 600
Natural	48 x 37 x 13 cm	6,83	6,16	5,74
Navy/ Natural	48 x 37 x 13 cm	7,90	7,12	6,64

WM451 | W451 **Jute Base Canvas Bag**

100% Baumwolle, Boden: 100% Jute
34 x 36 x 13 cm
407 g/m²
Westford Mill

NATURAL

100% Baumwoll-Segeltuch- 407 g/m², 100 % Jute-Basis | Beutel aus druckfreundlichem Baumwoll-Canvas | Qualitativ hochwertiger, schwerer Stoff | Gewebte Baumwoll-Tragegriffe | Kann als Schulter- oder Tragetasche benutzt werden | Tragegrifflänge - 59cm

Farbe	Größen	1	ab 60	ab 600
Natural	34 x 36 x 13 cm	6,57	5,93	5,52

WM452 | W452 **Jute Base Canvas Bag XL**

100% Baumwolle, Boden: 100% Jute
38 x 44 x 18 cm
407 g/m²
Westford Mill

NATURAL

100% Baumwoll-Segeltuch- 407 g/m², 100 % Jute-Basis | Beutel aus druckfreundlichem Baumwoll-Canvas | Qualitativ hochwertiger, schwerer Stoff | Großes Fassungsvermögen | Gewebte Baumwoll-Tragegriffe | Kann als Schulter- oder Tragetasche benutzt werden | Tragegrifflänge - 63cm

Farbe	Größen	1	ab 40	ab 400
Natural	38 x 44 x 18	7,90	7,12	6,64

NEW COLOUR

WM433 | W433 **Shimmer Jute Bottle Bag**

Tasche: 98% Jute / 2% metallisierte Faser, Griffe: 100% Baumwolle
ca. 12 x 35 x 11 cm
Westford Mill

NATURAL GOLD RED GOLD

98% laminierte Jute, 2% metallisierte Faser | Verstärkte Tragegriffe aus Baumwolle | Passend für eine 1,5 Liter-Flasche | Golddetails im Stoff | Henkellänge: 29 cm | Lieferung ohne Inhalt/Deko

Farbe	Größen	1	ab 100	ab 1000
Coloured	12 x 35 x 11 cm	3,93	3,55	3,31

WM441 | W441 **Juco Mini Gift Bag**

72% Jute / 28% Baumwolle
26 x 22 x 14 cm
Westford Mill

NATURAL

Laminiertes Jute-Baumwoll-Mischgewebe (72% Jute, 28% Baumwolle) | Haltegriffe aus Baumwolle | Henkellänge: 35 cm | Volumen: 6 Liter | Lieferung ohne Inhalt/Deko

Farbe	Größen	1	ab 100	ab 1000
Natural	26 x 22 x 14 cm	4,71	4,26	3,97

WM415 | W415 **Jute Stuff Bag**

100% Jute

XXS (10 x 15 cm), XS (14 x 20 cm), S (25 x 30 cm), M (30 x 45 cm), L (40 x 55 cm), XL (55 x 75 cm)

Westford Mill

NATURAL

Zugbandverschluss | Volumen: XXS ca. 0,25 Liter / XS ca. 1 Liter / S ca. 3 Liter / M ca. 8 Liter / L ca. 15 Liter / XL ca. 40 Liter | Lieferung ohne Inhalt/Deko

Farbe	Größen	1	ab 600 (S ab 300, M ab 200, L ab 100, XL ab 80)	ab 6000 (S ab 3000, M ab 2000, L ab 1000, XL ab 800)
Natural	XXS	1,02	0,95	0,86
Natural	XS	1,33	1,19	1,12
Natural	S	1,98	1,79	1,64
Natural	M	3,28	2,98	2,76
Natural	L	4,62	4,17	3,88
Natural	XL	7,26	6,55	6,09

NEW COLOUR

WM431 | W431 **Shimmer Jute Mini Gift Bag**

Tasche: 98% Jute / 2% metallisierte Faser, Griffe: 100% Baumwolle

ca. 26 x 22 x 14 cm

Westford Mill

NATURAL GOLD RED GOLD

98% laminierte Jute, 2% metallisierte Faser | Griffe aus Baumwolle | Golddetails im Stoff | Henkellänge: 35 cm | Volumen: ca. 6 Liter | Lieferung ohne Inhalt/Deko

Farbe	Größen	1	ab 100	ab 1000
Coloured	26 x 22 x 14 cm	3,93	3,55	3,31

HF4003 | 1814003 **Shopper Native**

Jute & Baumwolle

40 x 40 x 15 cm

Halfar

NATURE

Jute/Baumwolle | Robuster Shopper | Großzügiger Schnitt mit viel Tiefe | Organizer mit Reißverschluss | Geringe Farbabweichungen sind möglich | Lieferung ohne Inhalt/Deko

Farbe	Größen	1	ab 50	ab 500
Nature	40 x 40 x 15 cm	8,69	6,74	6,66

printwear®

XT22 **Einkaufstasche Duo**

100% Polypropylen
ca. 38 x 29 x 10 cm
80 g/m²

LIGHT BLUE/BLACK | LIGHT GREEN/BLACK | WHITE/DARK BLUE

Praktische und günstige Einkaufstasche aus Polypropylen (sog. Non-woven-Material) | 2-farbiges Design | Bodenfalte und Seitenfalte für praktischen Nutzwert | Henkellänge: ca. 57 cm | Lieferung ohne Inhalt/Deko

Farbe	Größen	1	ab 250	ab 2500
Coloured	38 x 29 x 10 cm	1,26	1,14	1,00

printwear®

NT0972 **Shopping Bag Zürich**

100% Polypropylen
38 x 42 x 10 cm
80 g/m²

COBALT BLUE | GREEN | GREY | LIGHT GREEN | PALE BLUE | PURPLE | RED | YELLOW

Einkaufstasche ‚Zürich' aus Non-Woven | Inklusive 8 cm Boden- und Seitenfalte | Lieferung ohne Inhalt/Deko

Farbe	Größen	1	ab 100	ab 1000
Coloured	38 x 42 x 10 cm	1,26	1,05	0,98

printwear®

NT3610 **Einkaufstasche Bern**

100% Polypropylen
38 x 40 x 16 cm
80 g/m²

WHITE/BLACK | WHITE/COBALT BLUE | WHITE/LIGHT GREEN | WHITE/ORANGE | WHITE/RED

Boden- und Seitenfalte (13 cm) | Lange Henkel | Henkellänge: ca. 52 cm | Lieferung ohne Inhalt/Deko

Farbe	Größen	1	ab 200	ab 2000
Coloured	38 x 40 x 16 cm	1,69	1,40	1,31

printwear®

NT5619 **Einkaufstasche Wagon**

100% Polypropylen
39,5 x 46 cm

BLUE | LIGHT BLUE | LIME GREEN | RED | YELLOW

Kurze Henkel | Non-Woven | Verwandelbar in Mini-Taschen-Format | Lieferung ohne Inhalt/Deko

Farbe	Größen	1	ab 120	ab 1200
Coloured	39,5 x 46 cm	1,31	1,09	1,02

printwear®

NT6622 **Promotional Bag Mini**

100% Polypropylen
19,8 x 29,5 x 8,2 cm

NATURAL

Werbe-/Messetasche aus Polypropylen | Inklusive Tragekordeln | Einsteckvortasche Format A5 | Lieferung ohne Inhalt/Deko

Farbe	Größen	1	ab 300	ab 3000
Natural	19,8 x 29,5 x 8,2 cm	1,86	1,52	1,43

printwear®

NT6623 **Promotional Bag Maxi**

100% Polypropylen
26 x 39,7 x 10,1 cm

NATURAL

Werbe-/Messetasche aus Polypropylen | Inklusive Tragekordeln | Einsteckvortasche Format A4 | Lieferung ohne Inhalt/Deko

Farbe	Größen	1	ab 200	ab 2000
Natural	26 x 39,7 x 10,1 cm	2,45	2,05	1,90

printwear®

NT0971 **Einkaufstasche St. Gallen**

100% Polypropylen
38 x 29 x 10 cm
80 g/m²

COBALT BLUE | GREY | LIGHT GREEN | ORANGE
PALE BLUE | PINK | RED | WHITE
YELLOW

Einkaufstasche ‚St.Gallen' aus Non-Woven | 9 cm Boden- und Seitenfalten | Lieferung ohne Inhalt/Deko

Farbe	Größen	1	ab 100	ab 1000
Coloured	38 x 29 x 10 cm	1,26	1,05	0,98

printwear®

XT013 **Vliestasche (PP-Tasche) kurze Henkel**

100% Polypropylen
ca. 38 x 42 cm
80 g/m²

BLACK | DARK GREEN (CA. P. 3302U-HKS 56) | DEEP BLUE (CA. P. 539U-HKS 38-41) | LIGHT BLUE (CA. P. 2995U-HKS 40)
LIGHT GREEN (CA. P. 360U-HKS 66) | LIGHT GREY (CA. P. 421U) | ORANGE (CA. P. 021U-HKS 8-10) | PINK (CA. P. 226U-HKS 27)
RED (CA. P. 032U-HKS 13-14) | ROYAL (CA. P. 286U-HKS 42) | WHITE | YELLOW (CA. P. 115U-HKS 04)

Alternative zur klassischen Baumwolltasche | Auch als Non woven-Bags bekannt | Material wird nicht gewebt, sondern gegossen | Henkellänge: ca. 35 cm | Sehr strapazierfähig | Lieferung ohne Inhalt/Deko

Farbe	Größen	1	ab 250	ab 2500
Coloured	38 x 42 cm	0,71	0,64	0,62

printwear®

XT015 **Vliestasche (PP-Tasche) lange Henkel**

100% Polypropylen
ca. 38 x 42 cm
80 g/m²

BLACK | DARK GREEN (CA. P. 3302U-HKS 56) | DEEP BLUE (CA. P. 539U-HKS 38-41) | LIGHT BLUE (CA. P. 306U-HKS 47)
LIGHT GREEN (CA. P. 360U-HKS 66) | LIGHT GREY (CA. P. 421U) | ORANGE (CA. P. 021U-HKS 8-10) | PINK (CA. P. 226U-HKS 27)
RED (CA. P. 032U-HKS 13-14) | ROYAL (CA. P. 286U-HKS 42) | WHITE | YELLOW (CA. P. 115U-HKS 04)

Alternative zur klassischen Baumwolltasche | Auch als Non-woven-Bags bekannt | Material wird nicht gewebt, sondern gegossen | Henkellänge: ca. 70 cm | Sehr strapazierfähig | Lieferung ohne Inhalt/Deko

Farbe	Größen	1	ab 250	ab 2500
Coloured	38 x 42 cm	0,79	0,71	0,69

printwear®

XT33 **Einkaufstasche Big Shopper**

100% Polypropylen
ca. 38 x 42 x 10 cm
80 g/m²

BLACK | DEEP BLUE (CA. P. 539U-HKS 38-41) | WHITE

Einkaufstasche aus Polypropylen (sog. Non-woven-Material) | Henkellänge: ca. 57 cm | Robuste Henkel | Lieferung ohne Inhalt/Deko

Farbe	Größen	1	ab 200	ab 2000
Coloured	38 x 42 x 10 cm	1,29	1,17	1,02

bags2GO

BS19017 | DTG-19017 **Backpack - Ottawa**

100% Polyurethan

45 x 32 x 16,5 cm

Bags2GO

BLACK MELANGE

600D Snowflake Ripstop/PU Rucksack in Black Melange | Reflektierendes Label auf der Frontseite | Ein großes Hauptfach | Eine Fronttasche mit Reißverschluss | Großes Innenfach |Gepolsterter Rückenbereich | Gepolsterte, ergonomisch geformte Träger | Oben liegende Trageschlaufe | Zwei seitliche Netztaschen | Alle Reißverschlüsse in Schwarz, Gummi-Zipp-Puller mit „bags2GO"-Prägung | Volumen: ca. 25 Liter | Lieferung ohne Inhalt/Deko

Farbe	Größen	1	ab 20	ab 200
Black Melange	45 x 32 x 16,5 cm	32,46	29,75	28,80

HALFAR

HF15025 | 1815025 **Backpack Fresh**

Polyester
22 x 40 x 11 cm

Halfar

APPLE GREEN/GREEN | CYAN/ROYAL BLUE | GREY/ORANGE | NAVY/RED

Hauptfach mit 2-Wege-Reißverschluss | Rücken und Schultergurte gepolstert | Tragegriff | Lieferung ohne Inhalt/Deko

Farbe	Größen	1	ab 50	ab 500
Coloured	22 x 40 x 11 cm	8,76	6,78	6,74

HALFAR

HF16067 | 1816067 **Multi Bag Loom**

Baumwolle / Polyester
32 x 40 x 9 cm

Halfar

NATURE

Innovative Multibag als Rucksack oder Schultertasche tragbar | Reißverschluss-Hauptfach | Reißverschluss-Innentasche | Lieferung ohne Inhalt/Deko

Farbe	Größen	1	ab 50	ab 500
Nature	32 x 40 x 9 cm	18,97	14,71	14,57

HALFAR

HF16080 | 1816080 **Monostrap Trend**

Polyester
18 x 30 x 8 cm

Halfar

BLACK | DUSKY PINK | GREY-SPRINKLE | MINT | NAVY | OFF-WHITE

Polyester 600d | Moderner Monostrap-Rucksack | Hauptfach mit 2-Wege-Reißverschluss | Flaches Einsteckfach innen | Rückseitiges Reißverschlussfach | Gepolsterter, längenverstellbarer und beidseitig tragbarer Schultergurt | Trageschlaufe | Lieferung ohne Inhalt/Deko

Farbe	Größen	1	ab 20	ab 200
Coloured	18 x 30 x 8 cm	9,66	7,47	7,40

printwear®

NT211N **Trend Backpack**

100% Polyester
35 x 45 x 17 cm

APPLE GREEN | AQUA BLUE | BLACK | BRIGHT GREEN | GREEN | GREY | KHAKI | NAVY | OCEAN BLUE | ORANGE | PURPLE | RED | ROYAL BLUE | WHITE | YELLOW

Hauptfach mit Bodenverstärkung und Doppel-Reißverschluss | Vorfach mit Reißverschluss und Klettverschluss | 600D Polyester | Gepolsterter Rücken und größenverstellbare Schultergurte | Lieferung ohne Inhalt/Deko

Farbe	Größen	1	ab 30	ab 300
Coloured	35 x 45 x 17 cm	12,57	11,07	10,23

printwear®

NT350N **Brooklyn Triangle Citybag**

100% Polyester
33 x 46,5 x 13,5 cm

AQUA BLUE | BLACK | BRIGHT GREEN | LIGHT GREY (SOLID) | LIME | NAVY | OCEAN BLUE | ORANGE | RED | ROYAL BLUE | WHITE

Umhängetasche mit Reißverschluss im Haupt- und Vorfach | Gepolsterter Rücken- und Umhängegurt mit Klettverschluss | 600D Polyester | Lieferung ohne Inhalt/Deko

Farbe	Größen	1	ab 30	ab 300
Coloured	33 x 46,5 x 13,5 cm	9,38	8,26	7,66

SOL'S the fair spirit

LB01680 | 01680 **Cosmo Backpack**

100% Polyester
39 x 26 x 12,5 cm

SOL´S Bags

AQUA | BLACK | FRENCH NAVY | LIME | RED

Großes Mittelfach mit Reißverschluss | Reißverschluss-Tasche vorn mit reflektierendem Aufdruck | Verstellbare, gepolsterte und verstärkte Träger | Lieferung ohne Inhalt/Deko

Farbe	Größen	1	ab 30	ab 300
Coloured	39 x 26 x 12,5 cm	9,07	7,69	7,28

SOL'S
the fair spirit

LB70100 | 70100 **Backpack Rider**

100% Polyester

14 x 28 x 40 cm

SOL´S Bags

APPLE GREEN	ARMY	BLACK
BURGUNDY	CAMO	CHOCOLATE
DARK PURPLE	DUNE	FRENCH NAVY
FUCHSIA	GOLD	GRAPHITE
ORANGE	RED	ROYAL BLUE
SKY BLUE		

600D Polyester | Nylon-Aufhänger | MP3-Player-Zugang | Geräumiges Vorfach mit Reißverschluss | Verstellbare Schultergurte | Lieferung ohne Inhalt/Deko

Farbe	Größen	1	ab 30	ab 300
Coloured	14 x 28 x 40 cm	8,04	6,85	6,50
Camo	14 x 28 x 40 cm	9,54	8,14	7,74

printwear®

NT4585 **Rucksack Basic**

100% Polyester
33 x 41 x 19 cm

BLACK | BLUE | LIGHT GREEN | ORANGE | PALE BLUE | PINK | PURPLE | RED | WHITE | YELLOW

Reißverschluss-Vordertasche | Gepolsterte Schultergurte | Zipper mit Zugband | Aufhänge-Öse | Lieferung ohne Inhalt/Deko

Farbe	Größen	1	ab 50	ab 500
Coloured	33 x 41 x 19 cm	9,00	7,45	6,95

BESTSELLER

Westford Mill

WM185 | W185 **Organic Festival Backpack**

100% Baumwolle
ca. 37 x 41 cm
170 g/m² Westford Mill

BLACK | NATURAL

100% Bio-Baumwolle | Verstellbare Schulterriemen | Zugbandverschluss | Holzknöpfe | Tragegriff | Volumen: ca. 8 Liter | Lieferung ohne Inhalt / Deko

Farbe	Größen	1	ab 100	ab 1000
Natural	37 x 41 cm	7,38	6,64	6,19
Black	37 x 41 cm	8,69	7,83	7,31

BESTSELLER

BagBase

NEW COLOUR

BG5 | BG5 **Budget Gymsac**

100% Polyester
33 x 45 cm
80 g/m² BagBase

BLACK | FUCHSIA | GRAPHITE GREY | LIME GREEN | NAVY | ORANGE | RED | ROYAL | WHITE

210D Polyester | Wasserabweisender Stoff | Volumen: ca. 11 Liter | Lieferung ohne Inhalt/Deko

Farbe	Größen	1	ab 300	ab 3000
Coloured	33 x 45 cm	2,62	2,36	2,19

SOL'S the fair spirit

LB01671 | 01671 **District Backpack**

100% Baumwolle
33 x 45 cm
235 g/m² SOL´S Bags

BLACK/NEON LIME | NEON LIME/ROYAL BLUE | RED/WHITE | ROYAL BLUE/ORANGE | WHITE/FRENCH NAVY

Kontrastfarbene, verstellbare Kordeln | Lieferung ohne Inhalt/Deko

Farbe	Größen	1	ab 100	ab 1000
Coloured	33 x 45 cm	6,02	5,05	4,76

HALFAR

HF3057 | 1813057 **Drawstring Bag Earth**

Baumwolle
38 x 45 cm
170 g/m² Halfar

APPLE GREEN | BLACK | NAVY | RED

Leichter Baumwollrucksack | Hauptfach mit Kordelzug | Lieferung ohne Inhalt/Deko

Farbe	Größen	1	ab 100	ab 1000
Coloured	38 x 45 cm	4,93	3,81	3,78

NEW

printwear®

XT400 **Gymbag**

100% Baumwolle
38 x 46 cm

BLACK | GRAPHITE GREY (CA. P. 447C) | NATURAL | NAVY (CA. P. 532C) | RED (CA. PANTONE 200C)

Gymbag aus 100% Bio-Baumwolle | Fairtrade-zertifizierte Baumwolle | Köperbindung | Verschluss mit Tunnelzug und robustem Seil | Volumen: ca. 13 Liter | Lieferung ohne Inhalt / Deko

Farbe	Größen	1	ab 250	ab 2500
Natural	38 x 46 cm	5,07	4,55	4,24
Coloured	38 x 46 cm	5,33	4,76	4,45

bags2GO

BS15391 | DTG-15391 **Gymsac - Miami**

100% Polyester

33 x 42 cm

Bags2GO

GREY MELANGE/BLACK
GREY MELANGE/RED
GREY MELANGE/WHITE
GREY MELANGE/GREEN
GREY MELANGE/ROYAL
GREY MELANGE/YELLOW

600D Polyester Sportbeutel in Grey Melange | Ein Hauptfach, das durch Zuziehen der seitlichen Schulter-Trageriemen verschlossen wird | Ein Reißverschluss-Fach auf der Front | Gummi-Zipp-Puller mit „bags2GO"-Prägung | Volumen: ca. 3 Liter | Lieferung ohne Inhalt/Deko

Farbe	Größen	1	ab 100	ab 1000
Coloured	43 x 34 cm	10,78	9,88	9,57

BS16438 | DTG-16438-1 **Gymsac - Malibu**

100% Polyester
34 x 43 cm
Bags2GO

GREY MELANGE/BLACK

600D Polyester Turnbeutel in Grey Melange | Ein großes Hauptfach | Kleine Tasche auf der Vorderseite mit Reißverschluss in Schwarz | Zwei seitliche Zugbänder in Schwarz | Schwarze Mesh-Einsätze seitlich | Tunnelzug ebenfalls aus schwarzem Mesh-Material | Zwei Reflektions-Streifen auf der Vorderseite am unteren Rand | Gummi-Zipp-Puller mit „bags2GO"-Prägung | Volumen ca. 3 Liter | Lieferung ohne Inhalt/Deko

Farbe	Größen	1	ab 50	ab 500
Grey Melange/ Black	43 x 34 cm	12,95	11,85	11,47

BS15273 | DTG-15273 **Daypack - Manhattan**

100% Polyester
39 x 27 x 15,5 cm
Bags2GO

GREY MELANGE

600D Polyester Rucksack in Grey Melange | Ein Hauptfach mit Reißverschluss | Kleines Mesh-Reißverschluss-Fach, innen auf der Rückseite | Reißverschluss-Tasche auf der Front | Alle Reißverschlüsse in Schwarz, Gummi-Zipp-Puller mit „bags2GO"-Prägung | Verstellbare und gepolsterte Schultergurte | Rücken gepolstert | Oben liegende Trageschlaufe | Volumen: ca. 16 Liter | Lieferung ohne Inhalt/Deko

Farbe	Größen	1	ab 20	ab 200
Grey Melange	39 x 27 x 15,5 cm	16,95	15,83	15,42

BS17077 | DTG-17077 **Gymsac - Montreal**

100% Polyurethan
43 x 34 cm
Bags2GO

BLACK MELANGE

600D Snowflake Ripstop/PU Turnbeutel in Black Melange | Ein Hauptfach, das durch Zuziehen der seitlichen Schulter-Trageriemen verschlossen wird | Ein Frontfach mit Reißverschluss | Obere Abschlusskante aus Airmesh | Untere Abschlusskante aus PVC | Alle Reißverschlüsse in Schwarz, Gummi-Zipp-Puller mit „bags2GO"-Prägung | Volumen: ca. 1,5 Liter | Lieferung ohne Inhalt/Deko

Farbe	Größen	1	ab 50	ab 500
Black Melange	43 x 34 cm	20,56	18,85	18,23

HF16063 | 1816063 **Drawstring Bag Planet**

Baumwolle
38 x 42 cm
140 g/m²
Halfar

BEIGE | BLUE | LIGHT GREY | RED

Leichter Zugbeutel aus pre-recycelter Baumwolle (5 OZ) | Hauptfach mit Kordelzug | Lieferung ohne Inhalt/Deko

Farbe	Größen	1	ab 100	ab 1000
Coloured	38 x 42 cm	3,74	2,88	2,86

HF16079 | 1816079 **Drawstring Bag Care**

rPET
36 x 44 cm
Halfar

ANTHRACITE | BLACK | NAVY | RED | WHITE

Funktioneller Zugbeutel-Rucksack | rPET-Obermaterial, 300d | Hauptfach mit Kordelzug | Reißverschluss-Innenfach | Extra dicke Kordel | Lieferung ohne Inhalt/Deko

Farbe	Größen	1	ab 50	ab 500
Coloured	36 x 44 cm	9,66	7,47	7,40

HF3052 | 1813052 **Drawstring Bag Organic**

Baumwolle
38 x 45 cm
170 g/m²
Halfar

NATURAL

Bio-Baumwollzugbeutel | Hauptfach mit Kordelzug | Lieferung ohne Inhalt/Deko

Farbe	Größen	1	ab 100	ab 1000
Natural	38 x 45 cm	5,26	4,07	4,02

SOL'S
the fair spirit

BESTSELLER

LB70600 | 70600 **Backpack Urban**

100% Polyester

34,5 x 45 cm

SOL´S Bags

APPLE GREEN	AQUA	BLACK
BURGUNDY	CAMO	FLASH PINK
FRENCH NAVY	GOLD	GRAPHITE
KELLY GREEN	NEON CORAL	ORANGE
PURE GREY	PURPLE	RED
ROYAL BLUE	SKY BLUE	WHITE

210D Polyester | Seitliche Zugkordeln mit zwei Ösen | Lieferung ohne Inhalt/Deko

Farbe	Größen	1	ab 100	ab 1000
Coloured	34,5 x 45 cm	1,98	1,69	1,59

printwear®

NEW COLOUR

NT6232 **Schuh-/Rucksack Modo**

100% Polypropylen
33 x 42,5 cm
80 g/m²

BLACK | BLUE | LIME GREEN | ORANGE | PINK | RED | WHITE | YELLOW

Mit Kordel | Lieferung ohne Inhalt/Deko

Farbe	Größen	1	ab 200	ab 2000
Coloured	33 x 42,5 cm	1,19	0,98	0,93

printwear®

NT6242 **Schuh- /Rucksack mit Kordel**

100% Polyester
ca. 43 x 33 cm

BLACK | COBALT BLUE | LIME GREEN | ORANGE | RED | WHITE | YELLOW

190T Polyester | Schuh- / Rucksack mit Kordel und Metall-Ösen | Lieferung ohne Inhalt/Deko

Farbe	Größen	1	ab 200	ab 2000
Coloured	43 x 33 cm	1,69	1,40	1,31

ROLY

Subli | Label

RY7114 | BO7114 **Hamelin String Bag**

100% Polyester
34 x 42 cm
70 g/m² Roly

BLACK 02 | KELLY GREEN 20 | LIGHT PINK 48 | MAUVE 63 | NAVY BLUE 55 | ORANGE 31 | RED 60 | ROSETTE 78 | ROYAL BLUE 05 | WHITE 01 | YELLOW 03

100% Polyester, 210D, 70 g/m² | Abmessungen: 34 x 42 cm | Verstellbarer 6 mm dicker Kordelzug auf der Rückseite | Metall-Ösen | Herausreißbares Label | Lieferung ohne Inhalt/Deko

Farbe	Größen	1	ab 300	ab 3000
Coloured	34 x 42 cm	0,98	0,88	0,83

ROLY

Label

RY7150 | BO7150 **Cuanca String Bag**

100% Polyester
34 x 43 cm
60 g/m² Roly

BLACK 02 | ORANGE 31 | RED 60 | ROYAL BLUE 05

100% Polyester, 210D, 60 g/m² | Abmessungen: 34 x 42 cm | Verstellbarer Kordelzug an der Rückseite | Metall-Ösen | Fronttaschen aus mikroperforiertem Gewebe | Kunststofföse für Handykabel | Herausreißbares Label | Wasserabweisend | Lieferung ohne Inhalt/Deko

Farbe	Größen	1	ab 200	ab 2000
Coloured	34 x 43 cm	2,17	1,95	1,86

ROLY

Subli | Label

RY7155 | BO7155 **Kagu Bag**

100% Polyester
35 x 45 cm
70 g/m² Roly

BLACK 02 | FERN GREEN 226 | ORANGE 31 | RED 60 | ROSETTE 78 | ROYAL BLUE 05 | WHITE 01 | YELLOW 03

100% Polyester, 210T, 70 g/m² | Abmessungen: 35 x 45 cm | Verstellbarer 8 mm dicker Kordelzug auf der Rückseite | Herausreißbares Label | Für Sublimationsdruck geeignet | Wasserabweisend | Lieferung ohne Inhalt/Deko

Farbe	Größen	1	ab 200	ab 2000
Coloured	35 x 45 cm	1,48	1,31	1,26

Westford Mill

WM210 | W210 **Premium Cotton Gymsac**

100% Baumwolle
37 x 46 cm
200 g/m² Westford Mill

BLACK | FRENCH NAVY | GRAPHITE GREY | NATURAL | WHITE

Premium-Baumwolle für längere Haltbarkeit | Kordelzüge außen zur einfachen Dekoration | Kordelzugverschluss | Volumen: ca. 12 Liter | Lieferung ohne Inhalt/Deko

Farbe	Größen	1	ab 100	ab 1000
Natural	37 x 46 cm	3,81	3,45	3,21
Coloured	37 x 46 cm	4,88	4,40	4,09

WM810 | W810 **EarthAware® Organic Gymsac**

100% Baumwolle
37 x 47 cm
340 g/m² Westford Mill

AIRFORCE BLUE	AMBER
BLACK	BLACK/BLACK
BRIGHT ROYAL	CLASSIC RED
FRENCH NAVY	GRAPHITE GREY
LIGHT GREY	NATURAL
OLIVE GREEN	ORANGE RUST
SAGE GREEN	WHITE

Hochwertiger, schwerer Stoff | Verschluss mit Tunnelzug und robustem Seil | Volumen: ca. 13 Liter | Lieferung ohne Inhalt / Deko

Farbe	Größen	1	ab 60	ab 600
Natural	37 x 47 cm	6,74	6,07	5,64
Coloured	37 x 47 cm	8,31	7,50	6,97

WM110 | W110 **Cotton Gymsac**

100% Baumwolle
ca. 37 x 46 cm
140 g/m² Westford Mill

BLACK	BLACK/BLACK
BOTTLE GREEN	BRIGHT RED
BRIGHT ROYAL	BURGUNDY
CHOCOLATE	CLASSIC PINK/WHITE
CLASSIC RED	EMERALD
FRENCH NAVY	FUCHSIA
GRAPHITE GREY	KELLY GREEN
LAVENDER/WHITE	LIGHT GREY
LIME GREEN	MUSTARD
NATURAL	OLIVE GREEN
ORANGE	PASTEL BLUE/WHITE
PASTEL LEMON/WHITE	PASTEL MINT/WHITE
PASTEL PINK/WHITE	PURPLE
SAPPHIRE BLUE	SURF BLUE
WHITE	YELLOW

Hochwertige Baumwolle | Robuste Zugbänder | Volumen: ca. 12 Liter | Lieferung ohne Inhalt / Deko

Farbe	Größen	1	ab 150	ab 1500
Natural	37 x 46 cm	2,76	2,50	2,31
Coloured	37 x 46 cm	3,81	3,45	3,21

BS18095 | DTG-18095 **Tote Bag - San Diego**

100% Polyester
44 x 33 x 16 cm
Bags2GO

GREY MELANGE/NEON LILAC | GREY MELANGE/NEON ORANGE | GREY MELANGE/NEON PINK | GREY MELANGE/NEON YELLOW

600D Polyester Shopping-Bag in Grey Melange | Ein geräumiges Hauptfach mit Reißverschluss in Weiß | Eine Reißverschluss-Tasche innen | Weiße Trageschlaufe (Kordel) | Volumen ca. 23 Liter | Neon-farbiger Gummi-Zipp-Puller mit „bags2GO"-Prägung | Lieferung ohne Inhalt/Deko

Farbe	Größen	1	ab 25	ab 250
Coloured	44 x 33 x 16 cm	27,04	24,80	23,99

WM265 | W265 **Organic Premium Cotton Maxi Bag**

100% Baumwolle
35 x 39 x 13,5 cm
200 g/m²
Westford Mill

BLACK | BRIGHT ROYAL | CLASSIC RED | FRENCH NAVY | GRAPHITE GREY | LIGHT GREY | NATURAL | WHITE

100 % Bio-Baumwolle | Hochwertige Baumwolle für mehr Strapazierfähigkeit | Hochwertige Druckoberfläche für optimale Dekoration | Große Kapazität | Kann von Hand oder über die Schulter getragen werden | Grifflänge: 58cm | Lieferung ohne Dekoration/Inhalt

Farbe	Größen	1	ab 100	ab 1000
Natural	35 x 39 x 13,5 cm	4,45	4,02	3,74
Coloured	35 x 39 x 13,5 cm	6,05	5,45	5,07

NEW COLOUR

HF7781 | 1807781 **Shopper Solution**

Polyester
40 x 43 x 16 cm
Halfar

APPLE GREEN | BLACK | FUCHSIA | GREEN | NAVY | ORANGE | RED | WHITE | WINE RED | YELLOW

Formschöner, großer Shopper mit dekorativen Metallschnallen und zweifarbigen Gurten | Hauptfach mit hängendem Reißverschluss-Organizer | 600D Polyester | Lieferung ohne Inhalt/Deko

Farbe	Größen	1	ab 25	ab 250
Coloured	40 x 43 x 16 cm	13,57	10,52	10,40

WM600 | W600 **Gallery Canvas Bag**

100% Baumwolle
39 x 42 x 13 cm
407 g/m²
Westford Mill

BLACK | FRENCH NAVY | GRAPHITE GREY | NATURAL | NATURAL/BLACK | NATURAL/BOTTLE GREEN | NATURAL/FRENCH NAVY | NATURAL/GRAPHITE GREY

100 % Baumwollsegeltuch | Hochwertige, schwere Qualität | Lange Griffe, die von Hand oder über der Schulter getragen werden können | Grifflänge: 57cm | Lieferung ohne Dekoration/Inhalt

Farbe	Größen	1	ab 60	ab 600
Natural	39 x 42 x 13 cm	8,95	8,07	7,52
Contrast Colours	39 x 42 x 13 cm	9,47	8,54	7,97
Coloured	39 x 42 x 13 cm	10,02	9,02	8,40

HF15017 | 1815017 **Shopper Sky**

Polyester
40 x 40 x 15 cm
Halfar

APPLE GREEN | BLACK | BLUE
LIGHT GREY | NAVY | RED

Großer Shopper | Geräumiges Hauptfach mit Reißverschluss | Reißverschluss-Vortasche | Reißverschluss-Innentasche | Lange Tragegriffe | Falt-und Verstaufunktion | Lieferung ohne Inhalt/Deko

Farbe	Größen	1	ab 50	ab 500
Coloured	40 x 40 x 15 cm	16,14	12,50	12,40

NEW

HF16061 | 1816061 **Reusable Produce Bag Organic**

Baumwolle
30 x 40 cm
140 g/m²
Halfar

NATURE

Wiederverwendbarer Mehrzweck-Beutel mit Zugkordel-Verschluss | Lieferung ohne Inhalt/Deko

Farbe	Größen	1	ab 250	ab 2500
Nature	30 x 40 cm	3,09	2,40	2,38

NEW

HF16070 | 1816070 **Shopper Loom**

Baumwolle / Polyester
44 x 45 x 16 cm
Halfar

NATURE

Robuster Shopper mit Reißverschluss-Hauptfach | Reißverschluss-Innentasche | Rückseitiges Reißverschluss-Fach | Lieferung ohne Inhalt/Deko

Farbe	Größen	1	ab 25	ab 250
Nature	44 x 45 x 16 cm	19,33	14,97	14,83

NEW

HF16078 | 1816078 **Shopper Circle**

rPET
30 x 44 x 16 cm
Halfar

ASH | BLACK-SPRINKLE
BLUE/GREY-SPRINKLE

Urbaner Shopper mit Reißverschluss-Hauptfach | rPET-Obermaterial, 300d | Gepolsterter Boden | Reißverschluss-Vortasche | Zwei Tragegriffe | Lieferung ohne Inhalt/Deko

Farbe	Größen	1	ab 50	ab 500
Coloured	30 x 44 x 16 cm	14,57	11,28	11,16

HF4000 | 1814000 **Shopper Jersey**

Polyester
31/45 x 40 x 15 cm
Halfar

ANTHRACITE

Stylish, praktischer Shopper aus angenehm feinem Jersey | Verschließbar mit Reißverschluss | Lange Handgriffe | Lieferung ohne Inhalt/Deko

Farbe	Größen	1	ab 100	ab 1000
Anthracite	31/45 x 40 x 15 cm	10,52	8,14	8,07

HF4016 | 1814016 **Shopper Store**

Polyester
50 x 35 x 15 cm
Halfar

APPLE GREEN | BLACK | NAVY
ORANGE | RED

Formschöner Shopper | Hauptfach erschließbar mit Reißverschluss | Innentasche, Falt- und Verstaufunktion | Polyester 420D & Ripstop | Lieferung ohne Inhalt/Deko

Farbe	Größen	1	ab 100	ab 1000
Coloured	50 x 35 x 15 cm	8,52	6,59	6,52

HF9798 | 1809798 **Shopper Mall**

Baumwolle
34 x 37 x 13 cm
283 g/m² Halfar

ANTHRACITE | NAVY | RED | WHITE

Baumwollshopper | Hochwertige Baumwolltasche schwerer Qualität | Moderne Schnittführung | Lieferung ohne Inhalt/Deko

Farbe	Größen	1	ab 100	ab 1000
Coloured	34 x 37 x 13 cm	7,45	5,78	5,71

HF9799 | 1809799 **Shopper Organic**

Baumwolle
36 x 40 x 10 cm
283 g/m² Halfar

NATURAL

Hochwertige Baumwolltasche schwerer Qualität | Großzügiger Schnitt mit viel Tiefe | Lieferung ohne Inhalt/Deko

Farbe	Größen	1	ab 100	ab 1000
Natural	36 x 40 x 10 cm	8,43	6,52	6,45

HF9999 | 1809999 **Shopper Nature**

Baumwolle
34 x 37 x 13 cm
283 g/m² Halfar

NATURAL

Hochwertige Baumwolltasche schwerer Qualität | Großzügiger Schnitt mit viel Tiefe | Lieferung ohne Inhalt/Deko

Farbe	Größen	1	ab 100	ab 1000
Natural	34 x 37 x 13 cm	6,64	5,12	5,09

WM225 | W225 **Premium Cotton Maxi Bag**

100% Baumwolle
35 x 39 x 13,5 cm
200 g/m² Westford Mill

BLACK | FRENCH NAVY | GRAPHITE GREY | NATURAL | WHITE

Hochwertige Baumwolle für längere Haltbarkeit | Hochwertige Druckoberfläche zur optimalen Dekoration | Großes Fassungsvermögen | Als Hand- oder Umhängetasche nutzbar | Henkellänge: 58 cm | Volumen: ca. 18 Liter | Lieferung ohne Inhalt/Deko

Farbe	Größen	1	ab 100	ab 1000
Natural	35 x 39 x 13,5 cm	3,81	3,45	3,21
Coloured	35 x 39 x 13,5 cm	4,88	4,40	4,09

LB01672 | 01672 **Lenox Shopping Bag**

100% Baumwolle
46 x 38 x 12 cm
235 g/m² SOL´S Bags

BLACK/NEON LIME | NEON LIME/ROYAL BLUE | RED/WHITE | ROYAL BLUE/ORANGE | WHITE/FRENCH NAVY

Trendy Einkaufstasche | Geräumig | Henkellänge: ca. 65 cm, 3 cm breit | Lieferung ohne Inhalt/Deko

Farbe	Größen	1	ab 50	ab 500
Coloured	46 x 38 x 12 cm	10,28	8,62	8,14

LB01684 | 01684 **Faubourg Shopping Bag**

100% Baumwolle
32,5 x 46 x 12,5 cm
420 g/m² SOL´S Bags

BLACK | DENIM | NATURAL

Großformat-Einkaufstasche | Innentasche ca.17,5 x 16,5 cm | Lange Griffe: 3 x 65 cm | Baumwoll-Canvas 420 | Lieferung ohne Inhalt/Deko

Farbe	Größen	1	ab 30	ab 300
Coloured	32,5 x 46 x 12,5 cm	18,28	15,47	14,35

SOL'S the fair spirit

LB02119 | 02119 **Shopping Bag Etoile**

100% Baumwolle
37 x 42 cm
SOL´S Bags

FRENCH NAVY | WHITE

Shopping Bag | Lange, gestreifte Tragegriffe, 65 cm | Lieferung ohne Inhalt/Deko

Farbe	Größen	1	ab 50	ab 500
Coloured	37 x 42 cm	8,04	6,74	6,35

SOL'S the fair spirit

LB71800 | 71800 **Shopping Bag Marbella**

100% Polyester
34 x 33 x 23 cm
SOL´S Bags

APPLE GREEN | BLACK | FUCHSIA | GOLD | ORANGE | TURQUOISE | ULTRAMARINE | WHITE

600D Polyester | Magnetverschluss | Herausnehmbarer Boden | Innentasche mit Reißverschluss | Lieferung ohne Inhalt / Deko

Farbe	Größen	1	ab 40	ab 400
Coloured	34 x 33 x 23 cm	7,47	6,33	6,00

SOL'S the fair spirit

LB71900 | 71900 **Shoppingbag Rimini**

100% Polyester
41 x 34 x 15 cm
SOL´S Bags

FUCHSIA/WHITE | GOLD/WHITE | ORANGE/WHITE | RED/WHITE | SKY BLUE/WHITE

600D Polyester | Zweifarbige Tragegriffe | Kontrastnaht an oberer Kante | Reißverschluss-Tasche innen | Lieferung ohne Inhalt/Deko

Farbe	Größen	1	ab 25	ab 250
Coloured	41 x 34 x 15 cm	7,45	6,31	5,97

printwear®

NT6304 **Einkaufskorb Maxi**

100% Polyester
48,5 x 28 x 28,5 cm

BLACK | BLUE | RED

600D Polyester | Klappbar | Aluminium-Rahmen | Reißverschluss-Vortasche | Lieferung ohne Inhalt/Deko

Farbe	Größen	1	ab 10	ab 100
Coloured	48,5 x 28 x 28,5 cm	22,56	18,71	17,45

QUADRA

QD23 | QD23 **Canvas Classic Shopper**

100% Baumwolle
39 x 42 x 13 cm
407 g/m²
Quadra

BLACK | NATURAL

Baumwoll-Canvas | Lange Tragegriffe | Grifflänge: 58 cm | Volumen: ca. 20 Liter | Lieferung ohne Inhalt/Deko

Farbe	Größen	1	ab 60	ab 600
Natural	39 x 42 x 13 cm	9,12	8,21	7,64
Black	39 x 42 x 13 cm	10,69	9,64	8,97

Westford Mill

WM125 | W125 **Maxi Bag for Life**

100% Baumwolle
ca. 35 x 39 x 13,5 cm
140 g/m²
Westford Mill

BLACK | FRENCH NAVY | GRAPHITE GREY | NATURAL | WHITE

100% Baumwolle | Großes Fassungsvermögen | Kann in der Hand oder über Schulter getragen werden | Henkellänge: ca. 58 cm | Artikelgewicht ca. 140 g/m² | Volumen: ca. 18 Liter | Lieferung ohne Inhalt / Deko

Farbe	Größen	1	ab 150	ab 1500
Natural	35 x 39 x 13,5 cm	2,88	2,59	2,40
Coloured	35 x 39 x 13,5 cm	3,93	3,55	3,31

NE90005 | O90005 **Twill Grocery Bag**

100% Baumwolle
35 x 44 cm
210 g/m² Neutral

BLACK NATURE NAVY

Fairtrade-zertifizierte Baumwolle | Gekämmte Bio-Baumwolle | Köperbindung | Kurze Griffe | Neutrales Fairtrade-Beschriftungsetikett an der Seite | 18 cm großer Einsatz an Seite und Unterseite | Lieferung ohne Inhalt/Deko

Farbe	Größen	1	ab 100	ab 1000
Nature	35 x 44 cm	12,14	10,40	9,97
Coloured	35 x 44 cm	17,06	14,64	14,04

NE90015 | O90015 **Shopping Bag with Gusset**

100% Baumwolle
51 x 32 x 14 cm
120 g/m² Neutral

BLACK CHARCOAL GREEN
NATURE NAVY RED

Fairtrade-zertifizierte Baumwolle | Gekämmte Bio-Baumwolle | Feines Baumwollgewebe | Lange Henkel | Neutral und Fairtrade | Siegel an der Seite | Lieferung ohne Inhalt/Deko

Farbe	Größen	1	ab 200	ab 2000
Nature	51 x 32 x 14 cm	5,83	5,00	4,81
Coloured	51 x 32 x 14 cm	8,45	7,24	6,95

NE90025 | O90025 **Twill Sling Bag**

100% Baumwolle
33 x 38 cm
210 g/m² Neutral

BLACK NATURE NAVY

Fairtrade-zertifizierte Baumwolle | Gekämmte Bio-Baumwolle | Köperbindung | Schultergurt | Neutrales Fairtrade-Beschriftungsetikett an der Seite | Lieferung ohne Inhalt/Deko

Farbe	Größen	1	ab 100	ab 1000
Nature	33 x 38 cm	8,73	7,50	7,19
Coloured	33 x 38 cm	12,40	10,64	10,19

NE90030 | O90030 **Twill Bag, Multiple Handles**

100% Baumwolle
38 x 42 cm
210 g/m² Neutral

BLACK NATURE

Fairtrade-zertifizierte Baumwolle | Gekämmte Bio-Baumwolle | Köperbindung | Lange und kurze Griffe | Neutrales Fairtrade-Beschriftungsetikett an der Seite | 20 cm großer Einsatz an Seite und Unterseite | Lieferung ohne Inhalt/Deko

Farbe	Größen	1	ab 100	ab 1000
Nature	38 x 42 cm	11,42	9,78	9,38
Black	38 x 42 cm	13,69	11,73	11,23

NE90050 | O90050 **Small Panama Bag**

100% Baumwolle
28 x 26 cm
300 g/m² Neutral

BLACK NATURE WHITE

Fairtrade-zertifizierte Baumwolle | Gekämmte Bio-Baumwolle | Schwere Panama-Bindung | Neutrales Fairtrade-Beschriftungsetikett an der Seite | Lieferung ohne Inhalt/Deko

Farbe	Größen	1	ab 100	ab 1000
Nature	28 x 26 cm	12,07	10,33	9,90
Coloured	28 x 26 cm	15,97	13,69	13,14

NE90051 | O90051 **Panama Bag**

100% Baumwolle
48 x 44 cm
300 g/m² Neutral

BLACK NATURE WHITE

Fairtrade-zertifizierte Baumwolle | Gekämmte Bio-Baumwolle | Schwere Panama-Bindung | Innentasche | Neutrales Fairtrade-Beschriftungsetikett an der Seite | Lieferung ohne Inhalt/Deko

Farbe	Größen	1	ab 50	ab 500
Nature	48 x 44 cm	14,99	12,85	12,33
Coloured	48 x 44 cm	17,45	14,95	14,35

WM150 | W150 **Organic Cotton Mesh Grocery Bag**

100% Baumwolle

38 x 41 cm

Westford Mill

AIRFORCE BLUE	AMBER	BLACK
NATURAL	ORANGE RUST	SAGE GREEN

100 % Bio-Baumwolle | Baumwolleinsatz zur Dekoration | Kann von Hand oder über die Schulter getragen werden | Fasst bis zu 6 kg | Grifflänge: 61cm | Lieferung ohne Dekoration/Inhalt

Farbe	Größen	1	ab 150	ab 1500
Coloured	38 x 41 cm	4,71	4,26	3,97
Natural	38 x 41 cm	6,05	5,45	5,07

WM180 | W180 **Organic Cotton Shopper**

100% Baumwolle
ca. 32 x 35 x 12 cm
170 g/m² Westford Mill

BLACK | FUCHSIA | GRAPHITE GREY | KELLY GREEN | NATURAL | NAVY | WHITE

Organische Baumwolle | Lange Tragegriffe | Volumen: ca. 16 Liter | Lieferung ohne Inhalt / Deko

Farbe	Größen	1	ab 150	ab 1500
Natural	32 x 35 x 12 cm	4,88	4,40	4,09
Coloured	32 x 35 x 12 cm	5,66	5,12	4,76

WM605 | W605 **Gallery Canvas Gift Bag**

100% Baumwolle
25 x 32 x 9 cm
407 g/m² Westford Mill

BLACK | FRENCH NAVY | NATURAL | NATURAL/BLACK | NATURAL/FRENCH NAVY

100 % Baumwollsegeltuch | Hochwertige, schwere Qualität | Kann von Hand oder über die Schulter getragen werden | Grifflänge: 37 cm | Lieferung ohne Dekoration/Inhalt

Farbe	Größen	1	ab 60	ab 600
Natural	25 x 32 x 9 cm	6,57	5,93	5,52
Contrast Colours	25 x 32 x 9 cm	7,09	6,40	5,97
Coloured	25 x 32 x 9 cm	7,64	6,88	6,40

WM623 | W623 **Fairtrade Cotton Classic Shopper**

100% Baumwolle
39 x 41 x 14 cm
407 g/m² Westford Mill

BLACK | NATURAL

Fairtrade-zertifizierte Baumwolle | Kann durch lange Tragegriffe in der Hand oder über der Schulter getragen werden | Henkellänge: ca. 58 cm | Lieferung ohne Inhalt/Deko

Farbe	Größen	1	ab 60	ab 600
Natural	39 x 41 x 14 cm	9,12	8,21	7,64
Black	39 x 41 x 14 cm	12,28	11,07	10,31

LB01685 | 01685 **Concorde Shopping Bag**

100% Baumwolle
40 x 38 x 12 cm
420 g/m² SOL´S Bags

BLACK | DENIM | NATURAL

Trendy Shopping Bag | Kunstlederpatch seitlich | Innentasche | Lange Griffe: 3 x 65 cm | Baumwoll-Canvas 420 | Lieferung ohne Inhalt/Deko

Farbe	Größen	1	ab 40	ab 400
Coloured	40 x 38 x 12 x cm	17,64	14,92	13,85

WM671 | W671 **Fairtrade Cotton Camden Shopper**

100% Baumwolle
28 x 38 x 12 cm
407 g/m² Westford Mill

BLACK NATURAL NATURAL/BLACK

Fairtrade-zertifizierte Baumwolle |Baumwoll-Canvas | Kann in der Hand oder über der Schulter getragen werden | Henkellänge: ca. 58 cm | Volumen: ca. 13 Liter | Lieferung ohne Inhalt/Deko

Farbe	Größen	1	ab 100	ab 1000
Natural/ Black, Natural	28 x 38 x 12 cm	7,64	6,88	6,40
Black	28 x 38 x 12 cm	9,21	8,31	7,74

WM845 | W845 **EarthAware® Organic Marina Mini Bag**

100% Baumwolle
26 x 21 x 10 cm
340 g/m² Westford Mill

BLACK FRENCH NAVY NATURAL

100% Bio-Baumwolle | Qualitativ hochwertiger, schwerer Stoff | Gewebte Baumwoll-Tragegriffe | Henkellänge: ca. 34 cm | Lieferung ohne Inhalt/Deko

Farbe	Größen	1	ab 160	ab 1600
Natural	26 x 21 x 10 cm	3,40	3,07	2,86
Coloured	26 x 21 x 10 cm	4,19	3,78	3,52

WM850 | W850 **EarthAware® Organic Marina Bag**

100% Baumwolle
34 x 34 x 17 cm
340 g/m² Westford Mill

BLACK FRENCH NAVY NATURAL

Segeltuch aus Bio-Baumwolle | Hochwertiges, schweres Material | Knebelverschluss aus Naturholz | Kann in der Hand oder über der Schulter getragen werden | Tragegriffe aus Baumwollgewebe | Henkellänge: ca. 60 cm | Lieferung ohne Inhalt / Deko

Farbe	Größen	1	ab 60	ab 600
Natural	34 x 34 x 17 cm	7,00	6,31	5,88
Coloured	34 x 34 x 17 cm	9,12	8,21	7,64

X1051 | -31LH **Canvas Carrier Bag Long Handle**

100% Baumwolle
42 x 38 x 10 cm
300 g/m² Halink

BLACK NATURAL

Schwere Canvas Qualität | Lange Henkel | Mit Bodenfalte | Lieferung ohne Inhalt/Deko

Farbe	Größen	1	ab 125	ab 1250
Natural	42 x 38 x 10 cm	6,02	5,14	5,00
Black	42 x 38 x 10 cm	7,07	6,02	5,88

X1052 | -31SH **Canvas Carrier Bag Short Handle**

100% Baumwolle
42 x 38 x 10 cm
300 g/m² Halink

BLACK NATURAL

Schwere Canvas Qualität | Kurze Henkel | Mit Bodenfalte | Lieferung ohne Inhalt/Deko

Farbe	Größen	1	ab 125	ab 1250
Natural	42 x 38 x 10 cm	5,50	4,69	4,57
Black	42 x 38 x 10 cm	6,76	5,78	5,62

X1053 | -34 **Canvas Carrier Bag XL**

100% Baumwolle
42 x 48 x 10 cm
300 g/m² Halink

BLACK NATURAL

Schwere Canvas Qualität | Kann in der Hand oder über der Schulter getragen werden | Henkellänge ca. 60 cm | Mit Bodenfalte | Lieferung ohne Inhalt/Deko

Farbe	Größen	1	ab 125	ab 1250
Natural	42 x 48 x 10 cm	7,54	6,45	6,28
Black	42 x 48 x 10 cm	9,14	7,81	7,59

WM855 | W855 — **EarthAware® Organic Marina Bag XL**

100% Baumwolle
40 x 39 x 19 cm
340 g/m² — Westford Mill

BLACK | FRENCH NAVY | NATURAL

Segeltuch aus Bio-Baumwolle | Hochwertiges, schweres Material | Knebelverschluss aus Naturholz | Kann in der Hand oder über der Schulter getragen werden | Tragegriffe aus Baumwollgewebe | Henkellänge: ca. 60 cm | Lieferung ohne Inhalt/Deko

Farbe	Größen	1	ab 60	ab 600
Natural	40 x 39 x 19 cm	8,31	7,50	6,97
Coloured	40 x 39 x 19 cm	11,21	10,12	9,42

X963 | JNS-21 — **Jeans Bag - Long Handles**

80% Baumwolle / 20% Polyester
ca. 42 x 38 cm
300 g/m² — Link Kitchen Wear

BLACK | DENIM

Jeans-Tasche mit langen Henkeln | In 2/1 Köper gewebt | Pflegeleichtes Mischgewebe | Farbecht | Unbedruckt waschbar bis 60 °C | Lieferung ohne Inhalt/Deko

Farbe	Größen	1	ab 50	ab 500
Coloured	42 x 38 cm	6,69	5,71	5,57

XT90 — **Baumwolltasche mit Seitenfalte**

100% Baumwolle
ca. 38 x 42 x 10 cm
ca. 140 g/m²

NATURAL | RED (CA. P. 032U-HKS 13-14) | WHITE

Klassische Baumwolltasche mit Boden- und Seitenfalte | Henkellänge: ca. 35 cm | Lieferung ohne Inhalt/Deko

Farbe	Größen	1	ab 250	ab 2500
Natural	38 x 42 x 10 cm	1,95	1,76	1,69
White	38 x 42 x 10 cm	2,17	1,90	1,76
Red (ca. Pantone 032U-HKS 13-14)	38 x 42 x 10 cm	2,40	2,14	2,07

XT1000 — **Einkaufsnetz „nature“ 3er Set**

100% Polyester
35 x 40 cm (Länge x Breite)

WHITE

Für Obst und Gemüse | Umweltfreundlich da wiederverwendbar | Netze waschbar | 3 Einkaufsnetze verpackt in einem Polyesterbeutel

Farbe	Größen	1	ab 180	ab 1800
White	35 x 40 cm	6,19	5,14	4,78

XT1100 — **Vegetable Mesh Bag**

100% Baumwolle
30 x 40 cm

NATURAL

Netzbeutel aus 100% Bio-Baumwolle | Quadratische Netzstruktur | Fairtrade-zertifizierte Baumwolle | Der Beutel ist weder gefärbt noch gebleicht | Nachhaltige Alternative zu Plastikbeuteln | Stabiler Boden auf der Vorder- und Rückseite veredelbar | Doppelter Kordelzug für ein sicheres Verstauen von Lebensmitteln | Bis 30 °C waschbar | Lieferung ohne Inhalt/Deko

Farbe	Größen	1	ab 250	ab 2500
Natural	30 x 40 cm	2,05	1,83	1,71

XT1200 — **Vegetable Mesh Bag**

100% Baumwolle
30 x 40 cm

WHITE

Netzbeutel aus 100% Bio-Baumwolle | Wabenstruktur | Fairtrade-zertifizierte Baumwolle | Nachhaltige Alternative zu Plastikbeuteln | Stabiler Boden auf der Vorder- und Rückseite veredelbar | Doppelter Kordelzug für ein sicheres Verstauen von Lebensmitteln | Bis 30 °C waschbar | Lieferung ohne Inhalt/Deko

Farbe	Größen	1	ab 250	ab 2500
White	30 x 40 cm	3,09	2,78	2,59

bags2GO

BS17227 | DTG-17227 **Festival Bag 1 - Palm Springs**

100% Polyester
17 x 13 x 2,5 cm

Bags2GO

GREY MELANGE

600D Polyester Umhängetasche in Grey Melange | Ein Hauptfach mit Reißverschluss und zusätzlichem Einsteckfach | Ein Reißverschluss-Fach auf der Front | Verstellbarer und abnehmbarer Tragegurt mit zwei schwarzen Karabinerhaken | Auf der Rückseite zwei Gürtelschlaufen | Gummi-Zipp-Puller mit „bags-2GO"-Prägung | Volumen ca. 0,5 Liter | Lieferung ohne Inhalt/Deko

Farbe	Größen	1	ab 100	ab 1000
Grey Melange	17 x 13 x 2,5 cm	12,76	11,71	11,33

BS17408 | DTG-17408 **Small Messenger Bag - Philadelphia**

100% Polyester
21,5 x 19 x 4 cm
Bags2GO

GREY MELANGE

600D Polyester Schultertasche in Grey Melange | Ein Hauptfach mit Reißverschluss und zusätzlichem Einsteckfach | Überschlag mit Klettverschluss und Reißverschluss-Fach | Auf der Rückseite befinden sich zwei schwarze Klettverschlüsse zur Befestigung am Gürtel | Alle Reißverschlüsse in Schwarz, Gummi-Zipp-Puller mit „bags2GO"-Prägung | Volumen ca. 1,5 Liter

Farbe	Größen	1	ab 100	ab 1000
Grey Melange	21,5 x 19 x 4 cm	15,14	13,88	13,45

BS18000 | DTG-18000 **Festival Bag 2 - New Orleans**

100% Polyester
17 x 13 x 2,5 cm
Bags2GO

GREY MELANGE

600D Polyester Umhängetasche in Grey Melange | Ein Hauptfach mit Reißverschluss und zusätzlichem Einsteckfach | Ein Reißverschluss-Fach auf der Front | Verstellbarer und abnehmbarer Tragegurt mit zwei schwarzen Karabinerhaken | Auf der Rückseite zwei Gürtelschlaufen | Gummi-Zipp-Puller mit „bags2GO"-Prägung | Volumen ca. 0,5 Liter | Lieferung ohne Inhalt/Deko

Farbe	Größen	1	ab 100	ab 1000
Grey Melange	17 x 13 x 2,5 cm	12,76	11,71	11,33

NEW COLOUR

BS17080 | DTG-17080 **Lady Bag - Union Square**

100% Polyester
45 x 42 x 10,5 cm
Bags2GO

GREY MELANGE/BLACK
GREY MELANGE/NEON LILAC
GREY MELANGE/NEON ORANGE
GREY MELANGE/NEON PINK
GREY MELANGE/NEON YELLOW

600D Polyester City-Shopper in Grey Melange | Ein geräumiges Hauptfach mit neon-farbigem Reißverschluss | Eine kleine Reißverschluss-Tasche auf der Vorderseite | Lange Trageschlaufe, auch als Schulterriemen zu benutzen | Neon-farbiger Gummi-Zipp-Puller mit „bags2GO"-Prägung | Volumen ca. 20 Liter | Lieferung ohne Inhalt/Deko

Farbe	Größen	1	ab 50	ab 500
Coloured	45 x 42 x 10,5 cm	20,56	18,85	18,23

BS18100 | DTG-18100 **Carry Bag - Virginia**

100% Polyester
27 x 27 x 5 cm
Bags2GO

GREY MELANGE/BLACK
GREY MELANGE/NEON LILAC
GREY MELANGE/NEON ORANGE
GREY MELANGE/NEON PINK
GREY MELANGE/NEON YELLOW

600D Polyester Umhängetasche in Grey Melange | Zwei Seitenfächer mit neon-farbigem Reißverschluss | Ein Reißverschluss-Fach innen | Verstellbarer Tragegurt | Neon-farbiger Gummi-Zipp-Puller mit „bags2GO"-Prägung | Volumen ca. 3,5 Liter | Lieferung ohne Inhalt/Deko

Farbe	Größen	1	ab 100	ab 1000
Coloured	27 x 27 x 5 cm	15,14	13,88	13,45

NEW

BS18333 | DTG-18333 **Small Messenger Bag - Vancouver**

100% Polyurethan
24 x 19 x 6 cm
Bags2GO

BLACK MELANGE

600D Snowflake Ripstop/PU Umhängetasche in Black Melange | Ein Hauptfach | Eine Fronttasche mit Reißverschluss | Ein innenliegendes Fach mit Reißverschluss | Längenverstellbarer, schwarzer Tragegurt mit zwei Metall-Ösen |Alle Reißverschlüsse in Schwarz, Gummi-Zipp-Puller mit „bags2GO"-Prägung | Volumen: ca. 2,7 Liter | Lieferung ohne Inhalt/Deko

Farbe	Größen	1	ab 50	ab 500
Black Melange	24 x 19 x 6 cm	23,80	21,82	21,11

BG18 | BG18 **Mini Reporter**

100% Polyester
17 x 23 x 7 cm
BagBase

BLACK/BLACK
CLASSIC RED/WHITE
FRENCH NAVY/SKY BLUE
FUCHSIA/BLACK
GRAPHITE GREY/BLACK
OLIVE GREEN/CARAMEL

Reißverschluss-Tasche mit Klappe und zusätzlichem Klettverschluss | 600D Polyester | Verstellbarer Schultergurt | Volumen: ca. 2 Liter | Lieferung ohne Inhalt/Deko

Farbe	Größen	1	ab 60	ab 600
Coloured	17 x 23 x 7 cm	9,47	8,54	7,97

BESTSELLER

BagBase

BG30 | BG30 **Across Body Bag**

100% Polyester
16 x 23 x 7 cm
BagBase

BLACK | FRENCH NAVY | LIGHT GREY

600D Polyester | Heraustrennbares Etikett für einfaches Umlabeln | Passend für Tablets | Verstellbarer Gurtband-Riemen | Reißverschluss-Hauptfach | Reißverschluss-Vordertasche | Wird ohne Dekoration/Inhalt geliefert

Farbe	Größen	1	ab 60	ab 600
Coloured	16 x 23 x 7 cm	8,83	7,97	7,43

HALFAR

HF0775 | 1800775 **Shoulder Bag Business**

Polyester
40 x 33 x 11 cm
Halfar

BLACK | LIGHT BLUE | LIGHT GREY | NAVY | ORANGE | RED

Reißverschluss-Hauptfach mit flacher Vortasche und Organizer-Elementen (Vier Stiftschlaufen, Visitenkarteneinsteckfach) | Rückseitiges, flaches Einsteckfach mit Druckknopf | Überschlag mit Steckschnallen | Reißverschluss-Vortasche | Handgriff | Längenverstellbarer, abnehmbarer Umhängegurt | 600D Polyester | Lieferung ohne Inhalt/Deko

Farbe	Größen	1	ab 25	ab 250
Coloured	40 x 33 x 11 cm	15,80	12,23	12,14

NEW

HALFAR

HF15029 | 1815029 **CrossBag Flow**

Polyester
14 x 18 x 5,5 cm
Halfar

ANTHRACITE | APPLE GREEN | BLACK | NAVY | ORANGE | RED | ROYAL BLUE | WHITE

Kleine, funktionelle Umhängetasche | Hauptfach mit flacher Reißverschluss-Vortasche | Längenverstellbarer Schultergurt | Lieferung ohne Inhalt/Deko

Farbe	Größen	1	ab 50	ab 500
Coloured	14 x 18 x 5,5 cm	6,26	4,83	4,78

NEW

HALFAR

HF16064 | 1816064 **Shoulder Bag Planet**

Baumwolle
32 x 34 x 16 cm
140 g/m²
Halfar

BEIGE | BLUE | LIGHT GREY | RED

Lässiger Beutelshopper aus pre-recycelter Baumwolle (5 OZ) | Reißverschluss-Hauptfach | Reißverschluss-Innentasche | Beidseitige Accessoire-Lasche | Breiter, komfortabler Umhängegurt | Lieferung ohne Inhalt/Deko

Farbe	Größen	1	ab 100	ab 1000
Coloured	32 x 34 x 16 cm	6,52	5,05	5,00

HALFAR

HF2209 | 1812209 **Mini Flap Bag Base**

Polyester
17,5 x 22,5 x 7,5 cm
Halfar

BLACK/WHITE

Hauptfach mit Reißverschluss-Einsteckfach | Reißverschluss-Vortasche | Längenverstellbarer Schultergurt | Abnehmbarer Überschlag geeignet für Sublimationsdruck | Lieferung ohne Inhalt/Deko

Farbe	Größen	1	ab 50	ab 500
Black/White	17,5 x 22,5 x 7,5 cm	16,18	12,54	12,42

HALFAR

HF2210 | 1812210 **Flapbag Base**

Polyester
37 x 29 x 13 cm
Halfar

BLACK

Hauptfach mit flachem Einsteckfach, Organizer-Elementen und Handyfach | Reißverschluss-Vortasche | Längenverstellbarer Schultergurt mit Schulterpolster | Abnehmbarer Überschlag | Lieferung ohne Inhalt/Deko

Farbe	Größen	1	ab 25	ab 250
Black	37 x 29 x 13 cm	27,18	21,06	20,85

HF2220 | 1812220 **Shoulder Bag Kurier**

Polyester
36 x 29 x 12 cm

Halfar

ANTHRACITE | BLACK | GREEN | NAVY | ORANGE | RED | WHITE | WINE RED

geräumiges Hauptfach mit Organizer-Elementen | flaches Einsteckfach innen | gepolsterter Rücken | längenverstellbarer Schultergurt | großer Überschlag mit Klettverschluss

Farbe	Größen	1	ab 25	ab 250
Coloured	36 x 29 x 12 cm	15,14	11,73	11,61

HF2814 | 1802814 **Lorrybag® Eco**

LKW-Plane
37 x 29 x 13 cm

Halfar

APPLE GREEN | BLACK | BLACK MATT | CYAN | GREEN | MAGENTA | NAVY | ORANGE | RED | ROYAL BLUE | SILVER | WHITE | YELLOW

Hauptfach mit Organizer-Elementen | Flaches Einsteckfach innen | Bequemer Schultergurt | Großer Überschlag mit Klettverschluss | LKW-Plane | Lieferung ohne Inhalt/Deko

Farbe	Größen	1	ab 25	ab 250
Coloured	37 x 29 x 13 cm	20,61	15,97	15,80

HF3346 | 1813346 **Shoulder Bag Congress**

Polyester
40 x 33 x 11 cm

Halfar

ANTHRACITE | APPLE GREEN | BLACK | GREEN | NAVY | ORANGE | RED | ROYAL BLUE | WHITE | YELLOW

2-farbige Seminartasche | Polyester 600D | Reißverschluss-Hauptfach | Flache Vortasche und Organizer-Elemente | Überschlag mit Steckschnallen und Reißverschluss-Vortasche | Handgriff | Längenverstellbarer Umhängegurt | Lieferung ohne Inhalt/Deko

Farbe	Größen	1	ab 25	ab 250
Coloured	40 x 33 x 11 cm	16,92	13,09	12,97

HF3928 | 1803928 **Lorrybag® Eco H**

LKW-Plane
32 x 32 x 11 cm

Halfar

BLACK | BLACK MATT | RED | ROYAL BLUE | WHITE

Hauptfach mit Organizer-Elementen | Flaches Einsteckfach innen | Bequemer Schultergurt mit Rutschsicherung | Großer Überschlag mit Klettverschluss | LKW-Plane | Lieferung ohne Inhalt/Deko

Farbe	Größen	1	ab 25	ab 250
Coloured	32 x 32 x 11 cm	20,61	15,97	15,80

HF5510 | 1805510 **Congress Bag Basic**

Polyester
40 x 29 x 8 cm

Halfar

ANTHRACITE | APPLE GREEN | BLACK | NAVY | ORANGE | RED | ROYAL BLUE | WHITE | YELLOW

Reißverschluss-Hauptfach | Längenverstellbarer Umhängegurt | Handgriff | Stifthalterungen | 600D Polyester | Lieferung ohne Inhalt/Deko

Farbe	Größen	1	ab 25	ab 250
Coloured	40 x 29 x 8 cm	9,35	7,26	7,19

HF5513 | 1805513 **Event Bag Basic**

Polyester
25 x 33 x 2 cm

Halfar

ANTHRACITE | APPLE GREEN | BLACK | NAVY | ORANGE | RED | WHITE

Reißverschluss-Hauptfach geeignet für DIN A4-Unterlagen und Kataloge | Flaches Einsteckfach auf der Rückseite | Längenverstellbarer Umhängegurt | 600D Polyester | Lieferung ohne Inhalt/Deko

Farbe	Größen	1	ab 50	ab 500
Coloured	25 x 33 x 2 cm	7,59	5,88	5,83

SOL'S the fair spirit

LB71300 | 71300 **Businessbag Conference**

100% Polyester
37 x 27 x 7 cm

SOL´S Bags

BLACK | DUNE | FRENCH NAVY | GRAPHITE | RED

600D Polyester | Überschlag mit Schnellverschlüssen | Innentasche mit Reißverschluss | Karten- und Stifttasche unter Überschlag | Lieferung ohne Inhalt/Deko

Farbe	Größen	1	ab 50	ab 500
Coloured	37 x 27 x 7 cm	9,42	8,00	7,57

SOL'S the fair spirit

LB71700 | 71700 **Businessbag Cambridge**

100% Polyester
40 x 31 x 11 cm

SOL´S Bags

BLACK/APPLE GREEN | BLACK/ARMY | BLACK/GOLD | BLACK/GRAPHITE | BLACK/ORANGE | BLACK/RED

600D Polyester | Doppel-Reißverschluss | Reißverschluss-Tasche innen | Kontrastfarbe Schwarz | Nylongriff | Lieferung ohne Inhalt/Deko

Farbe	Größen	1	ab 30	ab 300
Coloured	40 x 31 x 11 cm	8,78	7,45	7,04

HALFAR

HF7790 | 1807790 **Event Bag Easy**

Polyester
28 x 34 x 5,5 cm

Halfar

APPLE GREEN | BLACK | NAVY | ORANGE | RED | TEAL | WHITE | YELLOW

Großes Hauptfach mit dekorativem Handgriff und Klettverschluss - Geeignet für DIN A4-Unterlagen und Kataloge | Längenverstellbarer Schultergurt | 600D Polyester | Lieferung ohne Inhalt/Deko

Farbe	Größen	1	ab 25	ab 250
Coloured	28 x 34 x 5,5 cm	9,95	7,71	7,64

HALFAR

HF8810 | 1808810 **Congress Bag Solution**

Polyester
38 x 30 x 8 cm

Halfar

ANTHRACITE | APPLE GREEN | BLACK | NAVY | ORANGE | RED | WHITE | YELLOW

Großes Reißverschluss-Hauptfach mit flachem Einsteckfach | Große Reißverschluss-Vortasche mit Organizer-Elementen | Abnehmbarer, längenverstellbarer Umhängegurt | Handgriffe | 600D Polyester | Lieferung ohne Inhalt/Deko

Farbe	Größen	1	ab 20	ab 200
Coloured	38 x 30 x 8 cm	16,09	12,45	12,35

HALFAR

HF9115 | 1809115 **Shoulder Bag Display**

LKW-Plane & Folie
37 x 29 x 13 cm

Halfar

BLACK MATT

Trendige Display-Tasche zur Präsentation Ihrer Produkte | Folienfenster auf dem Überschlag | Hauptfach mit Organizer-Elementen | Flaches Einsteckfach | Flaches Einsteckfach mit Organizer-Elementen | Rückseitiges Reißverschluss-Einsteckfach | Längenverstellbarer Schultergurt mit PVC-Rutschsicherung | LKW-Plane und Folie | Lieferung ohne Inhalt/Deko

Farbe	Größen	1	ab 20	ab 200
Black Matt	37 x 29 x 13 cm	24,59	19,04	18,85

WM460 | W460 **Fairtrade Cotton Canvas Mini Messenger**

100% Baumwolle
17 x 23 x 7 cm
407 g/m² Westford Mill

NATURAL

Fairtrade-zertifizierte Baumwolle | Baumwoll-Canvas | Verstellbarer Schulterriemen | Volumen: ca. 3 Liter | Lieferung ohne Inhalt/Deko

Farbe	Größen	1	ab 60	ab 600
Natural	17 x 23 x 7 cm	6,57	5,93	5,52

WM462 | W462 **Fairtrade Cotton Canvas Midi Messenger**

100% Baumwolle
23 x 28 x 7 cm
407 g/m² Westford Mill

NATURAL

Fairtrade-zertifizierte Baumwolle | Baumwoll-Canvas | Verstellbarer Schulterriemen | Volumen: ca. 5 Liter | Lieferung ohne Inhalt/Deko

Farbe	Größen	1	ab 40	ab 400
Natural	23 x 28 x 7 cm	8,69	7,83	7,31

WM464 | W464 **Fairtrade Cotton Canvas Messenger**

100% Baumwolle
35 x 28 x 9 cm
407 g/m² Westford Mill

BLACK NATURAL

Fairtrade-zertifizierte Baumwolle | Baumwoll-Canvas | Verstellbarer Schulterriemen | Volumen: ca. 9 Liter | Lieferung ohne Inhalt/Deko

Farbe	Größen	1	ab 30	ab 300
Natural	35 x 28 x 9 cm	10,54	9,50	8,85
Black	35 x 28 x 9 cm	14,23	12,83	11,97

BG21 | BG21 **Messenger Bag**

100% Polyester
38 x 30 x 12 cm
BagBase

BLACK	BOTTLE GREEN	BRIGHT RED
BRIGHT ROYAL	BURGUNDY	CLASSIC RED
FRENCH NAVY	FRENCH NAVY/SKY BLUE	FUCHSIA/GRAPHITE GREY
GRAPHITE GREY	LIME GREEN/GRAPHITE GREY	OLIVE GREEN
ORANGE/GRAPHITE GREY	PURPLE	SURF BLUE/GRAPHITE GREY
WHITE/FRENCH NAVY		

600D Polyester | Verstellbarer Schultergurt | Organizer-Fach innen | Einzelfarben mit Kontrast-Elementen in Schwarz | Schlüsselhaken | Volumen: ca. 11 Liter | Lieferung ohne Inhalt / Deko

Farbe	Größen	1	ab 40	ab 400
Coloured	38 x 30 x 12 cm	17,16	15,45	14,40

printwear®

NT6157 **Dokumententasche Amsterdam**

100% Polyester
37,5 x 29 x 9 cm

BLACK/BLACK | BLUE/BLACK | LIME GREEN/BLACK | ORANGE/BLACK | RED/BLACK

600D Polyester | Abnehmbarer Schultergurt | Mit Reißverschluss-Vordertasche | Lieferung ohne Inhalt/Deko

Farbe	Größen	1	ab 30	ab 300
Coloured	37,5 x 29 x 9 cm	10,47	8,66	8,09

printwear®

NT9100 **Dokumententasche Allegro**

100% Nylon
35 x 26,3 x 0,2 cm

BLACK | NAVY

70D Nylon | Reißverschluss | Lieferung ohne Inhalt/Deko

Farbe	Größen	1	ab 200	ab 2000
Coloured	35 x 26,3 x 0,2 cm	3,17	2,62	2,45

printwear®

NT911 **Kleidersack**

100% Polyethylen-Vinylacetat
60 x 100 cm

BLACK

0,07mm PEVA Polyethylen-Vinylacetat | Sichtfenster | Durchgehender Reißverschluss | Lieferung ohne Inhalt/Deko

Farbe	Größen	1	ab 120	ab 1200
Black	60 x 100 cm	3,19	2,64	2,48

HALINK

X1056 | -33 **Canvas Conference Bag**

100% Baumwolle
29 x 38 x 7,5 cm
300 g/m²
Halink

BLACK | NATURAL

Schwere Canvas Qualität | Schultertasche mit großem Hauptfach | Vorfächer und Kugelschreiberhalter | Verstellbarer Schulterriemen | Lieferung ohne Inhalt/Deko | 300 g/m²

Farbe	Größen	1	ab 50	ab 500
Natural	29 x 38 x 7,5 cm	8,73	7,45	7,26
Black	29 x 38 x 7,5 cm	9,40	8,02	7,83

HF3056 | 1813056 **Felt Cover Eco M**

Filz
17 x 23 x 1 cm

Halfar

ANTHRACITE | LIGHT GREEN | NAVY

Wertige Filzhülle geeignet für DIN A5-Notizbücher | Einsteckfach für Visitenkarten | Stiftschlaufe zum Verschließen der Hülle | Lieferung ohne Inhalt/Deko

Farbe	Größen	1	ab 200	ab 2000
Coloured	17 x 23 x 1 cm	7,09	5,50	5,43

HF9997 | 1809997 **Felt Sleeve Eco**

Filz
24 x 32 x 1 cm

Halfar

ANTHRACITE | LIGHT GREEN | NAVY

Hochwertige Filzhülle geeignet für A4-Notitzbücher | Einsteckfächer | Stiftschlaufe zum Verschließen der Hülle | Für Stick auf der Front geeignet | Lieferung ohne Inhalt/Deko

Farbe	Größen	1	ab 100	ab 1000
Coloured	24 x 32 x 1 cm	9,69	7,50	7,43

QD452 | QD452 **Enhanced-Viz Book Bag**

100% Polyester
38 x 28 cm

Quadra

BOTTLE GREEN | BRIGHT ROYAL | BURGUNDY | CLASSIC RED | FRENCH NAVY | PURPLE

600D Polyester | Reflektions-Element | Fluoreszierende Einfassung | Rip-Strip™ Verschluss | Namensschild-Fach | Volumen: ca. 4 Liter | Lieferung ohne Inhalt/Deko

Farbe	Größen	1	ab 100	ab 1000
Coloured	38 x 28 cm	5,93	5,36	4,97

QD456 | QD456 **Classic Book Bag**

100% Polyester
36 x 30 cm

Quadra

BLACK | BOTTLE GREEN | BRIGHT ROYAL | BURGUNDY | CLASSIC RED | FRENCH NAVY | PURPLE | YELLOW

600D Polyester | Reflektionsstreifen | Gewebter Griff | Namensschild-Fach | Gepolsterter Griff | Volumen: ca. 5 Liter | Lieferung ohne Inhalt/Deko

Farbe	Größen	1	ab 80	ab 800
Coloured	36 x 30 cm	5,93	5,36	4,97

bags2GO

BS15390 | DTG-15390 **Wash Bag - Hawaii**

100% Polyester
27 x 12 x 19,5 cm

Bags2GO

GREY MELANGE

600D Polyester Kulturbeutel mit Aufhänger in Grey Melange | Ein Hauptfach mit langem Reißverschluss in U-Form | Innen zwei Fächer mit Gummizug und ein Reißverschlussfach aus Mesh im Umschlag | Alle Reißverschlüsse in Schwarz, Gummi-Zipp-Puller mit „bags2GO"-Prägung | Metallhaken am Umschlag innen zum Aufhängen nach dem Öffnen | Außen zwei Seitentaschen aus Mesh mit Gummizug | Oben liegende Trageschlaufe | Volumen: ca. 6 Liter | Lieferung ohne Inhalt/Deko

Farbe	Größen	1	ab 50	ab 500
Grey Melange	27 x 12 x 19,5 cm	12,33	11,42	11,09

bags2GO

BS386 | DTG-15386 **Wash Bag - Havanna**

100% Polyester
30 x 17 x 13 cm

Bags2GO

ANTHRACITE

600D Polyester Kulturtasche in Anthracite | Ein Hauptfach mit Reißverschluss | Eine Reißverschluss-Tasche auf der Front | Alle Reißverschlüsse in Schwarz, Gummi-Zipp-Puller mit „bags2GO"-Prägung | Drei seitliche Fächer im Hauptfach | Trageschlaufe an der Seite | Volumen: ca. 6,5 Liter | Lieferung ohne Inhalt/Deko

Farbe	Größen	1	ab 50	ab 500
Anthracite	30 x 17 x 13 cm	13,38	12,38	12,02

SOL'S the fair spirit

NEW COLOUR

LB72500 | 72500 **Travel Bag Casual Soho 52**

100% Polyester
52 x 22 cm

SOL´S Bags

AQUA | BLACK | CREAMY PINK | RED | URBAN GREY

Trendige Multifunktions-Tasche mit Tragegriffen | 420D Polyester | Lieferung ohne Inhalt/Deko

Farbe	Größen	1	ab 50	ab 500
Coloured	52 x 22 cm	8,78	7,45	7,04

HALFAR

HF15018 | 1815018 **Sport/Travel Bag Sky**

Polyester
46 x 35 x 19 cm

Halfar

APPLE GREEN | BLACK | BLUE | LIGHT GREY | NAVY | RED

Großes Hauptfach mit 2-Wege-Reißverschluss | Reißverschluss-Vortasche | Reißverschluss-Innentasche | Lange Tragegriffe | Falt-und Verstaufunktion | Lieferung ohne Inhalt/Deko

Farbe	Größen	1	ab 50	ab 500
Coloured	46 x 35 x 19 cm	17,71	13,71	13,59

BESTSELLER

printwear®

NT5688 **Sporttasche Nottingham**

100% Polyester
60 x 28 x 28 cm

BLACK/BLACK | LIGHT GREEN/BLACK | LIGHT GREY/BLACK | ORANGE/BLACK | RED/BLACK | ROYAL BLUE/BLACK | YELLOW/BLACK

600D Polyester | Vorfach mit Reißverschluss | Reißverschlüsse mit Zusatz-Zip | Schultergurt verstellbar | Lieferung ohne Inhalt/Deko

Farbe	Größen	1	ab 20	ab 200
Coloured	60 x 28 x 28 cm	15,40	12,76	11,90

printwear®

NT6431 **Sport-/Reisetasche Caribbean (Berlin)**

100% Polyester
69 x 34 x 36 cm

BLACK | BLUE | LIGHT BLUE | LIME GREEN | ORANGE | RED | YELLOW

600D Polyester | Sport- und Reisetasche mit drei Reißverschluss-Vortaschen | Tragegriff und gepolsterter Schultergurt | Zipper mit Zugband | Lieferung ohne Inhalt/Deko

Farbe	Größen	1	ab 10	ab 100
Coloured	69 x 34 x 36 cm	36,51	30,25	28,25

HALFAR

HF4011 | 1814011 **Zipper Bag Organic S**

Baumwolle
20 x 12 x 4 cm
290 g/m² Halfar

NATURE

Hochwertige Bio-Baumwolle, schwere Qualität | Hauptfach mit Reißverschluss | Geringe Farbabweichungen sind möglich | Lieferung ohne Inhalt/Deko

Farbe	Größen	1	ab 250	ab 2500
Nature	20 x 12 x 4 cm	3,86	2,98	2,98

HALFAR

HF4012 | 1814012 **Zipper Bag Organic M**

Baumwolle
25 x 14 x 6 cm
290 g/m² Halfar

NATURE

Hochwertige Bio-Baumwolle, schwere Qualität | Hauptfach mit Reißverschluss | Geringe Farbabweichungen sind möglich | Lieferung ohne Inhalt/Deko

Farbe	Größen	1	ab 250	ab 2500
Nature	25 x 14 x 6 cm	4,52	3,50	3,47

HALFAR

HF4013 | 1814013 **Zipper Bag Organic L**

Baumwolle
30 x 16 x 8 cm
290 g/m² Halfar

NATURE

Hochwertige Bio-Baumwolle, schwere Qualität | Hauptfach mit Reißverschluss | Geringe Farbabweichungen sind möglich | Lieferung ohne Inhalt/Deko

Farbe	Größen	1	ab 250	ab 2500
Nature	30 x 16 x 8 cm	5,02	3,90	3,88

BagBase

BG485 | BG485 **Escape Handle Wrap**

100% Polyester
19 x 11 cm
BagBase

BLACK | BRIGHT ROYAL | CLASSIC RED | FUCHSIA | GREY MARL | JUNGLE CAMO | LIME GREEN | ORANGE | YELLOW

600D Polyester | Zur Dekoration entwickelt | Sicherer Rip-Strip™-Verschluss für einfache Handhabung | Lieferung ohne Dekoration/Inhalt

Farbe	Größen	1	ab 200	ab 2000
Coloured	19 x 11 cm	2,07	1,88	1,74

BagBase

Label

BG69 | BG69 **Essential Pencil / Accessory Case**

100% Polyester
20,5 x 7 x 6 cm
BagBase

BLACK | GREY MARL

600D Polyester | Tear-away Label für einfaches Neulabeln | Hauptfach mit Reißverschluss | Innen abwischbar | Tragegriff | Kann vorne und hinten bedruckt werden

Farbe	Größen	1	ab 80	ab 800
Coloured	20,5 x 7 x 6 cm	4,19	3,78	3,52

BagBase

Label

BG152 | BG152 **Packaway Bag**

100% Polyester
34 x 39 x 8 cm
BagBase

BLACK/BLACK | FRENCH NAVY/FRENCH NAVY | GRAPHITE GREY/GRAPHITE GREY | JUNGLE CAMO/BLACK

210D Polyester | Tear-away Label für einfaches Neulabeln | Ultraleicht, aber sehr robust | Wasserabweisend | Tragegriffe aus Baumwollgurtband in der Farbe der Tote-Bag | Kombinierte Innentasche / Verstau der Helmbefestigung | 4-Panel-Design | Aufhänge-Schlaufe

Farbe	Größen	1	ab 100	ab 1000
Coloured	34 x 39 x 8 cm	5,26	4,74	4,40
Jungle Camo/Black	34 x 39 x 8 cm	6,05	5,45	5,07

Westford Mill

FAIRTRADE COTTON

WM620 | W620 **Fairtrade Cotton Bottle Bag**

100% Baumwolle
8 x 27 x 8 cm
407 g/m²
Westford Mill

BLACK | NATURAL

Fairtrade-zertifizierte Baumwolle | Passend für Flaschen bis 1,5 l | Henkellänge ca. 30 cm | Lieferung ohne Inhalt/Deko

Farbe	Größen	1	ab 80	ab 800
Natural	8 x 27 x 8 cm	3,40	3,07	2,86
Black	8 x 27 x 8 cm	4,71	4,26	3,97

Westford Mill

WM812 | W812 **EarthAware® Organic Sea Bag**

100% Baumwolle
25 x 53 x 25 cm
322 g/m²
Westford Mill

BLACK | CLASSIC RED | FRENCH NAVY | LIGHT GREY | NATURAL

Hochwertiges, schweres Material | Kordelzugverschluss mit Band | Verstellbarer Gurtband-Schultergurt | Volumen: ca. 20 Liter | Lieferung ohne Inhalt/Deko

Farbe	Größen	1	ab 40	ab 400
Natural	25 x 53 x 25 cm	13,88	12,50	11,64
Coloured	25 x 53 x 25 cm	16,52	14,88	13,88

bags2GO

BS15394 | DTG-15394 **Wallet - Las Vegas**

100% Polyester
Offen: 26 x 13,5 cm / Geschlossen: 9 x 13,5 cm
Bags2GO

GREY MELANGE

600D Polyester Geldbeutel in Grey Melange | Ein Geldschein-Hauptfach | Ein Reißverschluss-Münzfach, auch zu öffnen bei geschlossenem Geldbeutel | Innen drei Kartenfächer, ein Klarsichtfach und zwei weitere Einschubfächer | An den Seiten Klettverschluss | Reißverschluss in Schwarz | Lieferung ohne Inhalt/Deko

Farbe	Größen	1	ab 100	ab 1000
Grey Melange	26 x 13,5 cm	5,97	5,59	5,45

bags2GO

BS15393 | DTG-15393 **Belt Bag - Chicago**

100% Polyester
23 x 17 x 6 cm

Bags2GO

GREY MELANGE

600D Polyester Gürteltasche in Grey Melange | Ein Hauptfach mit Reißverschluss | Zusätzliche, kleine Reißverschluss-Tasche hinten | Alle Reißverschlüsse in Schwarz, Gummi-Zipp-Puller mit „bags2GO"-Prägung | Verstellbarer Tragegurt mit Klick-Verschluss | Volumen: ca. 2 Liter | Lieferung ohne Inhalt/Deko

Farbe	Größen	1	ab 100	ab 1000
Grey Melange	23 x 17 x 6 cm	8,69	8,09	7,88

bags2GO

BS17156 | DTG-17156 **Hip Bag - Detroit**

100% Polyester
36 x 15 x 7,5 cm

Bags2GO

GREY MELANGE

600D Polyester Gürteltasche in Grey Melange | Reißverschluss-Hauptfach mit zwei zusätzlichen, offenen Fächern | Eine Reißverschluss-Tasche auf der Vorderseite | Rückenseite aus Air-Mesh | Verstellbarer Tragegurt mit Klick-Verschluss | Gummi-Zipp-Puller mit „bags2GO"-Prägung | Volumen ca. 4 Liter | Lieferung ohne Inhalt/Deko

Farbe	Größen	1	ab 100	ab 1000
Grey Melange	36 x 15 x 7,5 cm	12,76	11,71	11,33

BagBase

BG53 | BG53 **Organiser Waistpack**

100% Polyester

24 x 13,5 x 9 cm

BagBase

BLACK | BRIGHT ROYAL | CLASSIC RED | FRENCH NAVY | GRAPHITE GREY

600D Polyester | Einstellbares Gurtband | Kopfhöreranschluss | Rückentasche mit Reißverschluss | Innenseitige Netztasche | Schlüsselhaken | Volumen: ca. 2,5 Liter | Lieferung ohne Inhalt / Deko

Farbe	Größen	1	ab 80	ab 800
Coloured	24 x 13,5 x 9 cm	11,21	10,12	9,42

BagBase

BG42 | BG42 **Belt Bag**

100% Polyester

38 x 14 x 8 cm

BagBase

BLACK | BRIGHT ROYAL | BURGUNDY | CLASSIC RED | FLUORESCENT PINK | FLUORESCENT YELLOW | FRENCH NAVY | FUCHSIA | GRAPHITE GREY | JUNGLE CAMO | LIGHT GREY | LIME GREEN | MIDNIGHT CAMO | ORANGE | TRUE PINK | WHITE

Verstellbare Gurte | Rückseitige Tasche mit Reißverschluss | Volumen: ca. 2,5 Liter | Lieferung ohne Inhalt / Deko

Farbe	Größen	1	ab 100	ab 1000
Coloured	38 x 14 x 8 cm	7,00	6,31	5,88
Camo Colours	38 x 14 x 8 cm	8,04	7,26	6,76

HALFAR

HF9793 | 1809793 **Waist Bag Solution**

Polyester

30 x 16 x 7 cm

Halfar

APPLE GREEN | BLACK | FUCHSIA | GREEN | NAVY | ORANGE | RED | WHITE | YELLOW

Reißverschluss-Hauptfach und Vortasche mit 2-Wege-Reißverschluss | Rückseitig bequeme Polsterung | Längenverstellbarer Bauchgurt | Lieferung ohne Inhalt/Deko

Farbe	Größen	1	ab 50	ab 500
Coloured	30 x 16 x 7 cm	10,88	8,43	8,35

HALFAR

HF4015 | 1814015 **Lunchbag Solution**

Polyester

25,5 x 16 x 15 cm

Halfar

APPLE GREEN | BLACK | NAVY | RED | WHITE

Hauptfach mit 2-Wege-Reißverschluss | Flache Vortasche | Handgriffe | Lieferung ohne Inhalt/Deko

Farbe	Größen	1	ab 50	ab 500
Coloured	25,5 x 16 x 15 cm	14,21	11,02	10,90

BagBase

BG960 | BG960 **Sublimation Lunch Cooler Bag**

100% Polyester
24 x 20 x 7,5 cm

BagBase

BLACK

Mikrofaser/600D Polyester | PEVA-Futter | Heraustrennbares Etikett für einfaches Umlabeln | Reißverschluss-Hauptfach | Druckoptimierte Dekorationsbahn | Oberfläche für HD-Sublimationsbilder | Komplett isoliert | Herausnehmbare Isolierbahn für einfachen Zugriff auf die Dekoration | Abwischbare Innenseite | Internes Namensetikett | BPA- und phthalatfrei | Volumen: ca. 3 Liter | Wird ohne Inhalt/Dekoration geliefert

Farbe	Größen	1	ab 48	ab 480
Black	24 x 20 x 7,5 cm	13,59	12,26	11,42

HALFAR

HF9797 | 1809797 **Cooler Bag Solution**

Polyester
30 x 31 x 15 cm

Halfar

APPLE GREEN, BLACK, FUCHSIA, NAVY, ORANGE, RED, WHITE, YELLOW

Großes Hauptfach mit 2-Wege-Reißverschluss | Geeignet für 5 x 1L-Flaschen | Flache Vortasche | Handgriffe | Längenverstellbarer Schultergurt | Lieferung ohne Inhalt/Deko

Farbe	Größen	1	ab 25	ab 250
Coloured	30 x 31 x 15 cm	20,42	15,83	15,66

printwear®

NT1130 **Kühltasche Celsius**

100% Polypropylen
ca. 20,5 x 13,5 x 17 cm

BLUE, LIGHT BLUE, LIGHT GREEN, PINK, RED, WHITE, YELLOW

Polypropylen non-woven / ISO-Schaum Polyethylen / Aluminium-Folie | Isoliertes Reißverschlussfach | Tragegriff | Lieferung ohne Inhalt/Deko

Farbe	Größen	1	ab 50	ab 500
Coloured	20,5 x 13,5 x 17 cm	3,19	2,64	2,48

printwear®

NT3656 **Kühltasche Innsbruck**

Außen: 100% Polypropylen
20 x 12,5 x 13 cm

BLACK, BLUE, COBALT BLUE, LIGHT BLUE, LIGHT GREEN, ORANGE, RED, WHITE

Kühltasche aus Non-Woven | Tragegriff | Passend für 6 x 0,33 ltr. Dosen | Lieferung ohne Inhalt/Deko

Farbe	Größen	1	ab 60	ab 600
Coloured	20 x 12,5 x 13 cm	2,88	2,38	2,21

HALFAR

HF4001 | 1814001 **Bag Jersey**

Polyester
38 x 42 cm

Halfar

ANTHRACITE

Stylish, praktische Tragetasche aus angenehm feinem Jersey | Lange Handgriffe | Lieferung ohne Inhalt/Deko

Farbe	Größen	1	ab 100	ab 1000
Anthracite	38 x 42 cm	7,81	6,05	6,00

SOL'S the fair spirit

LB72101 | 72101 **Foldable Shopping Bag Pix**

100% Polyester
40 x 31 x 9,5 cm

SOL´S Bags

BLACK, FRENCH NAVY, NEON LIME, NEON PINK, ORANGE, RED, WHITE

190T Polyester | Zwei Trageriemen (ca. 5,5 x 25 cm) | Lieferung ohne Inhalt / Deko

Farbe	Größen	1	ab 200	ab 2000
Coloured	40 x 31 x 9,5 cm	2,86	2,43	2,31

printwear®

NEW COLOUR

NT6264 **Einkaufstasche Streets**

100% Polyester
54 x 45 x 2 cm

BLACK | BLUE | LIGHT BLUE | LIME GREEN | ORANGE | PINK | RED | WHITE | YELLOW

190T Polyester | Kunststoff-Karabinerhaken | Verwandelbar in Mini-Taschen-Format | Kurze Henkel | Lieferung ohne Inhalt/Deko

Farbe	Größen	1	ab 150	ab 1500
Coloured	54 x 45 x 2 cm	2,67	2,21	2,07

printwear®

NEW COLOUR

NT6266 **Einkaufstasche Pocket**

100% Polyester
43 x 38 x 9 cm

BLACK | BLUE | LIME GREEN | RED | WHITE

190T Polyester | Verwandelbar in Mini-Taschen-Format | Lange Henkel | Inklusive Kunststoff-Karabinerhaken | ca. 42 x 38 cm | Lieferung ohne Inhalt/Deko

Farbe	Größen	1	ab 200	ab 2000
Coloured	43 x 38 x 9 cm	3,12	2,59	2,40

printwear®

NT6284 **Einkaufstasche Fruits**

100% Polyester
53 x 31 cm

ORANGE | RED | YELLOW

190T Polyester | Verwandelbar in Mini-Taschen-Format (Banane, Möhre, Erdbeere) | Kurze Henkel | Lieferung ohne Inhalt/Deko

Farbe	Größen	1	ab 300	ab 3000
Coloured	53 x 31 cm	2,83	2,36	2,19

Result core VALUE

RT002 | R002X **Compact Shopper**

100% Polyester
36 x 39 cm (Maße im Beutel: 10 x 12 cm)
65 g/m² Result Core

BLACK/ORANGE | FENNEL/PINK | LIME/ROYAL | NAVY/LIME | RASPBERRY/LIME | ROYAL/LIME | WHITE/BLACK

In einem kleinen Beutel verstaubar | Robuste Überwendungsnähte | Tragegriffe aus dem gleichen Material mit Einfassung in Kontrastfarbe | Sehr leicht | Schnell trocknend | Kapazität ca. 10 Liter | Lieferung ohne Inhalt/Deko

Farbe	Größen	1	ab 200	ab 2000
Coloured	36 x 39 cm	3,57	2,74	2,62

BEARDREAM®

BD831 | CA37X28 **Slipper Bag Canvas**

100% Baumwolle
32 x 28 cm
220 g/m² Bear Dream

ACQUA (AQUA) | ANTHRACITE GREY (GREY) | BLACK | BRILLIANT YELLOW (YELLOW) | IVORY (BEIGE) | LIME | MARINE BLUE (BLUE) | PAPRIKA RED (RED) | ROYAL BLUE | SUNNY ORANGE (ORANGE) | WHITE

Perfekt für die Nutzung bei Firmenveranstaltungen | Ideal für Schuhe, Hausschuhe, Kleidung und Geschenke | Lieferung ohne Inhalt/Deko

Farbe	Größen	1	ab 100	ab 1000
Coloured	32 x 28 cm	6,78	5,40	5,12

BEARDREAM®

BD832 | CAG35X50/50X70/75X90 **Gift Bag Canvas**

100% Baumwolle
S (35 x 50 cm), M (50 x 70 cm), L (75 x 90 cm)
220 g/m² Bear Dream

ACQUA (AQUA) | ANTHRACITE GREY (GREY) | BLACK | BRILLIANT YELLOW (YELLOW) | IVORY (BEIGE) | LIME | MARINE BLUE (BLUE) | PAPRIKA RED (RED) | ROYAL BLUE | SUNNY ORANGE (ORANGE) | WHITE

Perfekt für die Nutzung bei Firmenveranstaltungen | Ideal für Schuhe, Hausschuhe, Kleidung und Geschenke | Lieferung ohne Inhalt/Deko

Farbe	Größen	1	ab 60 (M ab 40, L ab 20)	ab 600 (M ab 400, L ab 200)
Coloured	S	11,02	8,78	8,33
Coloured	M	16,66	13,28	12,59
Coloured	L	29,65	23,63	22,42

HF15021 | 1815021 **Bag Organic**

Baumwolle
17 x 23 cm
283 g/m² Halfar

NATURAL

Universell einsetzbarer Beutel mit Kordelzug-Verschluss | Drei flache Einsteckfächer innen | Trageschlaufe | Lieferung ohne Inhalt/Deko

Farbe	Größen	1	ab 50	ab 500
Natural	17 x 23 cm	9,14	7,09	7,02

NE95025 | O95025 **Cotton Bag with Drawstrings (5 Pieces)**

100% Baumwolle
16 x 25 cm, 21 x 29 cm
100 g/m² Neutral

NATURE

Bio-Baumwolle | Fairtrade-zertifizierte Baumwolle | Glattes Gewebe | Ideal zum Lagern von Trockenware | 5er-Pack | Lieferung ohne Inhalt/Deko

Farbe	Größen	1	ab 300 (21 x 29 cm ab 200)	ab 3000 (21 x 29 cm ab 2000)
Nature	16 x 25 cm	11,35	9,73	9,33
Nature	21 x 29 cm	13,04	11,19	10,71

QD27 | QD27 **Canvas Duffle**

100% Baumwolle
30 x 53 x 30 cm
407 g/m² Quadra

NATURAL NAVY/OFF WHITE

Baumwoll-Canvas Seesack | Kordeldurchzug mit Verschluss | Stoff-Schultergurt | Artikelgewicht ca. 407 g/m² (12 oz/yd²) | Volumen: ca. 30 Liter | Lieferung ohne Inhalt / Deko

Farbe	Größen	1	ab 50	ab 500
Natural	30 x 53 x 30 cm	10,42	9,40	8,76
Navy/Off White	30 x 53 x 30 cm	12,80	11,54	10,76

WM115 | W115 **Cotton Stuff Bag**

100% Baumwolle
XXS (10 x 15 cm), XS (14 x 20 cm), S (25 x 30 cm), M (30 x 45 cm), L (40 x 50 cm), XL (49 x 75 cm)
140 g/m² Westford Mill

BLACK CLASSIC RED NATURAL NAVY PURE GREY

Hochwertige Baumwolle | Robuste Verarbeitung | Zugband | ca. Gewicht / ca. Volumen: XXS 9 g / 0,25 Liter, XS 17 g / 1 Liter, S 35 g / 3 Liter, M 52 g / 8 Liter, L 79 g / 14 Liter, XL 125 g / 38 Liter | Lieferung ohne Inhalt / Deko

Farbe	Größen	1	ab 600 (XS ab 500, S ab 400, M ab 300, L ab 200, XL ab 125)	ab 6000 (XS ab 5000, S ab 4000, M ab 3000, L ab 2000, XL ab 1250)
Natural	XXS	1,09	1,00	0,93
Natural	XS	1,29	1,17	1,07
Natural	S	1,69	1,55	1,43
Natural	M	1,98	1,79	1,64
Natural	L	2,50	2,26	2,09
Natural	XL	4,07	3,69	3,43
Coloured	XXS	1,21	1,12	1,02
Coloured	XS	1,40	1,29	1,17
Coloured	S	1,98	1,79	1,64
Coloured	M	2,50	2,26	2,09
Coloured	L	3,17	2,86	2,67
Coloured	XL	4,62	4,17	3,88

WM216 | W216 **Premium Cotton Stuff Bag**

100% Baumwolle
XS (14 x 20,5 cm), S (23 x 34 cm), M (31 x 48 cm), L (40 x 61,5 cm), XL (49,5 x 75 cm)
200 g/m² Westford Mill

BLACK NATURAL

Hochwertige Baumwolle für besondere Strapazierfähigkeit | Doppelter Kordelzugverschluss | Volumen: XS ca. 1 Liter, S ca. 3 Liter, M ca. 8 Liter, L ca. 15 Liter, XL ca. 38 Liter | Lieferung ohne Inhalt/Deko

Farbe	Größen	1	ab 400 (S ab 300, M ab 200, L ab 100, XL ab 80)	ab 4000 (S ab 3000, M ab 2000, L ab 1000, XL ab 800)
Natural	XS	1,29	1,17	1,07
Natural	S	1,81	1,64	1,52
Natural	M	2,88	2,59	2,40
Natural	L	3,93	3,55	3,31
Natural	XL	5,00	4,50	4,19
Black	XS	1,55	1,40	1,31
Black	S	2,33	2,12	1,98
Black	M	3,67	3,31	3,07
Black	L	5,00	4,50	4,19
Black	XL	6,31	5,69	5,31

HALINK

X1054 |-50 **Canvas Marble Bag**

100% Baumwolle
20 x 19 cm
300 g/m² Halink

NATURAL

Schwere Canvas Qualität | Metall-Ösen | Rund eingesetzter Boden | Robuste Zuziehkordel | Lieferung ohne Inhalt/Deko | 300 g/m²

Farbe	Größen	1	ab 250	ab 2500
Natural	20 x 19 cm	4,12	3,52	3,43

BESTSELLER

printwear®

XT007 **Zuziehbeutel klein, 10 x 14 cm**

100% Baumwolle
ca. 10 x 14 cm
ca. 140 g/m²

NATURAL

Sehr kleiner Zuziehbeutel | Robuste Zuziehkordel | Nähte innen verkettelt | Lieferung ohne Inhalt/Deko

Farbe	Größen	1	ab 1000	ab 10000
Natural	10 x 14 cm	0,64	0,60	0,52

BESTSELLER

printwear®

XT008 **Zuziehbeutel, mittel, 17 x 20 cm**

100% Baumwolle
ca. 17 x 20 cm
ca. 140 g/m²

NATURAL

Robuste Kordel | Nähte innen verkettelt | Lieferung ohne Inhalt/Deko

Farbe	Größen	1	ab 1000	ab 10000
Natural	17 x 20 cm	0,69	0,67	0,64

BESTSELLER

printwear®

XT009 **Zuziehbeutel, groß, 40 x 50 cm**

100% Baumwolle
ca. 40 x 50 cm
ca. 140 g/m²

NATURAL

Robuste Zuziehkordel | Nähte innen verkettelt | Lieferung ohne Inhalt/Deko

Farbe	Größen	1	ab 200	ab 2000
Natural	40 x 50 cm	1,40	1,26	1,24

printwear®

XT010 **Zuziehbeutel mit Mittelsteg/ Schuhbeutel**

100% Baumwolle
ca. 28 x 32 x 10 cm
ca. 140 g/m²

NATURAL

Zusätzlicher Mittelsteg mit 10 cm Breite | Robuste Zuziehkordel | Idealer Schuhbeutel | Lieferung ohne Inhalt/Deko

Farbe	Größen	1	ab 250	ab 2500
Natural	28 x 32 x 10 cm	1,48	1,36	1,31

printwear®

XT011 **Matchsack**

100% Baumwolle
ca. 38 x 56 cm
ca. 140 g/m²

NATURAL

Rund eingesetzter Boden | Zuziehkordel seitlich unten zusätzlich mittels Schlaufe befestigt | Lieferung ohne Inhalt/Deko

Farbe	Größen	1	ab 250	ab 2500
Natural	38 x 56 cm	2,59	2,38	2,31

printwear®

XT014 **Canvas Seesack**

100% Baumwolle
ca. 40 x 52 cm, Bodendurchmesser: 28 cm
ca. 272 g/m²

NATURAL

Schwere Canvas Baumwolle | Umhängegurt | Metall-Ösen | Rund eingesetzter Boden | Robuste Zuziehkordel | Lieferung ohne Inhalt/Deko

Farbe	Größen	1	ab 100	ab 1000
Natural	28 x 52 cm	7,04	6,43	5,62

WM266 | W266 **Organic Premium Cotton Stuff Bag**

100% Baumwolle
XS (14 x 20,5 cm), S (23 x 34 cm), M (31 x 48 cm), L (40 x 61,5 cm)
200 g/m² Westford Mill

NATURAL

100% Bio-Baumwolle - 200gsm (6oz/yd²) | Premium-Baumwolle für verbesserte Lebensdauer | Doppelter Kordelzug | Erhältlich in vier Größen: XS, S, M und L | Lieferung ohne Inhalt/Deko

Farbe	Größen	1	ab 400 (S ab 300, M ab 200, L ab 100)	ab 4000 (S ab 3000, M ab 2000, L ab 1000)
Natural	XS	1,55	1,40	1,31
Natural	S	2,33	2,12	1,98
Natural	M	3,40	3,07	2,86
Natural	L	4,71	4,26	3,97

WM118 | W118 **Organic Cotton Draw Cord Bag**

100% Baumwolle
XS (10 x 15 cm), S (14 x 22 cm), M (25 x 32 cm), L (30 x 47 cm)
115 g/m² Westford Mill

BLACK NATURAL

Verschluss mit Zugkordel aus gleichem Material | Kapazität: XS = ca. 0,25 Liter / S = ca. 1 Liter / M = ca. 3 Liter / L = ca. 8 Liter | Lieferung ohne Inhalt/Deko

Farbe	Größen	1	ab 500 (S ab 400, M ab 300, L ab 200)	ab 5000 (S ab 4000, M ab 3000, L ab 2000)
Natural	XS	1,55	1,40	1,31
Natural	S	1,67	1,52	1,40
Natural	M	2,33	2,12	1,98
Natural	L	3,40	3,07	2,86
Black	XS	1,67	1,52	1,40
Black	S	1,81	1,64	1,52
Black	M	2,62	2,36	2,19
Black	L	3,67	3,31	3,07

MBW40910 | 40911 **Mini-T-Shirt**

90% Polyester / 10% Baumwolle
S (ca. 10 x 8 cm), M (ca. 10 x 19 cm)

Farbe	Größen	1	ab 1000 (M ab 600)	ab 7000 (S ab 10000, M ab 6000)
Coloured	S	2,09	1,93	1,76
Coloured	M	2,57	2,36	2,14

MBW160067 | M160067 **Bär Siggi**

100% Polyester
ca. 18 cm

Farbe	Größen	1	ab 30	ab 300
Coloured	18 cm	8,95	8,21	7,52

MBW160364 | M160364 **Bär Bodo**

100% Polyester
S (ca. 24 cm)

Farbe	Größen	1	ab 40	ab 400
Beige	S	9,23	8,45	7,76

MBW160699 | M160699 **Hase Wenke**

100% Polyester
ca. 20 cm

Farbe	Größen	1	ab 40	ab 400
White	20 cm	11,28	10,33	9,47

MBW160700 | M160700 **Hund Sönke**

100% Polyester
ca. 20 cm

Farbe	Größen	1	ab 25	ab 250
Light Brown	20 cm	11,28	10,33	9,47

MBW160701 | M160701 **Panda Thore**

100% Polyester
ca. 20 cm

Farbe	Größen	1	ab 40	ab 400
Stone	20 cm	11,28	10,33	9,47

MBW160706 | M160706 **Nashorn Svea**

100% Polyester
ca. 20 cm

Farbe	Größen	1	ab 40	ab 400
Grey	20 cm	11,28	10,33	9,47

MBW160709 | M160709 **Bär Björn**

100% Polyester
ca. 20 cm

Farbe	Größen	1	ab 40	ab 400
Brown	20 cm	11,28	10,33	9,47

MBW160717 | M160717 **Frosch Torge**

100% Polyester
ca. 20 cm

Farbe	Größen	1	ab 40	ab 400
Green	20 cm	11,28	10,33	9,47

MBW160821 | M160821 **Plüsch Einhorn Lulu**

100% Polyester
ca. 25 cm

Farbe	Größen	1	ab 20	ab 200
Multicolour	25 cm	13,26	12,14	11,11

MBW160890 | M160890 **Drache Smilla**

100% Polyester
ca. 33 cm

Farbe	Größen	1	ab 50	ab 500
-	33 cm	13,95	12,78	11,71

MBW160891 | M160891 **Drache Edda**

100% Polyester
ca. 33 cm

Farbe	Größen	1	ab 25	ab 250
-	33 cm	13,95	12,78	11,71

MBW160892 | M160892 **Drache Ragnar**

100% Polyester
ca. 34 cm

Farbe	Größen	1	ab 25	ab 250
-	34 cm	13,95	12,78	11,71

MBW160893 | M160893 **Drache Magnus**

100% Polyester
ca. 32 cm

Farbe	Größen	1	ab 50	ab 500
-	32 cm	13,95	12,78	11,71

MBW160930 | M160930 **Spürnase Terrier Steffi**

100% Polyester
ca. 15 cm

Farbe	Größen	1	ab 30	ab 300
-	15 cm	10,45	9,57	8,78

MBW160931 | M160931 **Spürnase Schäferhund Tommi**

100% Polyester
ca. 15 cm

Farbe	Größen	1	ab 30	ab 300
-	15 cm	10,45	9,57	8,78

MBW160932 | M160932 **Spürnase Boxer Lenni**

100% Polyester
ca. 15 cm

Farbe	Größen	1	ab 30	ab 300
-	15 cm	10,45	9,57	8,78

MBW160933 | M160933 **Spürnase Corgi Sammi**

100% Polyester
ca. 15 cm

Farbe	Größen	1	ab 30	ab 300
-	15 cm	10,45	9,57	8,78

MBW60012 | 60012 **Zootier Affe Bjarne**
ca. 18 cm

Farbe	Größen	1	ab 50	ab 500
-	18 cm	7,57	6,95	6,35

MBW60030 | 60030 **Zootier Elefant Linus**
ca. 18 cm

Farbe	Größen	1	ab 50	ab 500
-	18 cm	7,57	6,95	6,35

MBW60031 | 60031 **Zootier Giraffe Gabi**
ca. 18 cm

Farbe	Größen	1	ab 70	ab 700
-	18 cm	7,57	6,95	6,35

MBW60032 | 60032 **Zootier Tiger David**
ca. 18 cm

Farbe	Größen	1	ab 70	ab 700
-	18 cm	7,57	6,95	6,35

MBW60033 | 60033 **Zootier Löwe Ole**
ca. 18 cm

Farbe	Größen	1	ab 70	ab 700
-	18 cm	7,97	7,31	6,71

MBW60034 | 60034 **Zootier Elch Emil**
ca. 18 cm

Farbe	Größen	1	ab 50	ab 500
-	18 cm	7,57	6,95	6,35

MBW60035 | 60035 **Zootier Pferd Claudia**
ca. 18 cm

Farbe	Größen	1	ab 50	ab 500
-	18 cm	7,57	6,95	6,35

MBW60037 | 60037 **Zootier Zebra Zora**
ca. 18 cm

Farbe	Größen	1	ab 70	ab 700
-	18 cm	7,97	7,31	6,71

MBW60082 | 60082 **Zootier Kuh Clara**
ca. 17 cm

Farbe	Größen	1	ab 50	ab 500
-	17 cm	7,57	6,95	6,35

MBW60625 | 60625 **Zootier Frosch Arwin**
ca. 18 cm

Farbe	Größen	1	ab 50	ab 500
-	18 cm	7,57	6,95	6,35

MBW60626 | 60626 **Zootier Esel Alex**
ca. 18 cm

Farbe	Größen	1	ab 50	ab 500
-	18 cm	7,57	6,95	6,35

MBW60064 | 60064 **Plüsch Bär Max S**
ca. 15 cm

Farbe	Größen	1	ab 120	ab 1200
-	15 cm	7,97	7,31	6,71

MBW60228 | 60228 **Plüsch Bär Ben**
ca. 19 cm

Farbe	Größen	1	ab 80	ab 800
-	19 cm	6,83	6,26	5,74

MBW60263 | 60263 **Plüsch Nashorn Leif**
ca. 14 cm

Farbe	Größen	1	ab 70	ab 700
-	14 cm	6,62	6,07	5,57

MBW60264 | 60264 **Plüsch Nilpferd Tanja**
ca. 14 cm

Farbe	Größen	1	ab 120	ab 1200
-	14 cm	6,62	6,07	5,57

MBW60288 | 60288 **Plüsch Pinguin Phillip**
ca. 16 cm

Farbe	Größen	1	ab 100	ab 1000
-	16 cm	5,78	5,28	4,86

MBW60321 | 60321 **Bär Merle**
ca. 14 cm

Farbe	Größen	1	ab 60	ab 600
-	14 cm	9,09	8,33	7,66

MBW60322 | 60322 **Bär Matti**
ca. 14 cm

Farbe	Größen	1	ab 100	ab 1000
-	14 cm	9,09	8,33	7,66

MBW60323 | 60323 **Bär Marco**
ca. 14 cm

Farbe	Größen	1	ab 80	ab 800
-	14 cm	9,09	8,33	7,66

MBW60326 | 60326 **Plüsch Bär Lene**
ca. 19 cm

Farbe	Größen	1	ab 80	ab 800
-	19 cm	6,83	6,26	5,74

MBW60327 | 60327 **Plüsch Bär Ida**
ca. 19 cm

Farbe	Größen	1	ab 80	ab 800
-	19 cm	6,83	6,26	5,74

MBW60328 | 60328 **Plüsch Bär Paula**
ca. 19 cm

Farbe	Größen	1	ab 80	ab 800
-	19 cm	6,83	6,26	5,74

MBW60341 | 60341 **Plüsch Bär Rouven**
ca. 14 cm

Farbe	Größen	1	ab 80	ab 800
-	14 cm	6,50	5,95	5,45

MBW60342 | 60342 **Plüsch Krokodil Jonas**
ca. 14 cm

Farbe	Größen	1	ab 120	ab 1200
-	14 cm	6,52	5,97	5,47

MBW60343 | 60343 **Plüsch Affe Erik**
ca. 14 cm

Farbe	Größen	1	ab 120	ab 1200
-	14 cm	6,52	5,97	5,47

MBW60344 | 60344 **Plüsch Hund Gabriel**
ca. 14 cm

Farbe	Größen	1	ab 120	ab 1200
-	14 cm	6,50	5,95	5,45

MBW60345 | 60345 **Plüsch Maulwurf Leve**
ca. 14 cm

Farbe	Größen	1	ab 120	ab 1200
-	14 cm	6,50	5,95	5,45

MBW60346 | 60346 **Plüsch Fuchs Arne**
ca. 14 cm

Farbe	Größen	1	ab 80	ab 800
-	14 cm	6,52	5,97	5,47

MBW60347 | 60347 **Plüsch Maus Vivien**
ca. 14 cm

Farbe	Größen	1	ab 120	ab 1200
-	14 cm	6,52	5,97	5,47

MBW60348 | 60348 **Plüsch Hase Gönna**
ca. 14 cm

Farbe	Größen	1	ab 120	ab 1200
-	14 cm	6,52	5,97	5,47

MBW60381 | 60381 **Plüsch Frosch Hans**
ca. 14 cm

Farbe	Größen	1	ab 80	ab 800
-	14 cm	6,62	6,05	5,57

MBW60389 | 60389 **Plüsch Kuh Cordula**
ca. 14 cm

Farbe	Größen	1	ab 120	ab 1200
-	14 cm	6,78	6,21	5,69

MBW60390 | 60390 **Plüsch Elch Oke**
ca. 14 cm

Farbe	Größen	1	ab 80	ab 800
-	14 cm	6,62	6,05	5,57

MBW60391 | 60391 **Plüsch Löwe Henning**
ca. 14 cm

Farbe	Größen	1	ab 120	ab 1200
-	14 cm	7,28	6,66	6,12

MBW60600 | 60600 **Elch Caro**
ca. 15 cm

Farbe	Größen	1	ab 80	ab 800
-	15 cm	9,47	8,69	7,95

MBW60601 | 60601 **Elch Carlotta**
ca. 15 cm

Farbe	Größen	1	ab 150	ab 1500
-	15 cm	9,47	8,69	7,95

MBW60602 | 60602 **Elch Carina**
ca. 15 cm

Farbe	Größen	1	ab 150	ab 1500
-	15 cm	9,47	8,69	7,95

MBW60627 | 60627 **Plüsch Rabe Karl**
ca. 16,5 cm

Farbe	Größen	1	ab 100	ab 1000
-	16,5 cm	8,93	8,19	7,50

MBW60656 | 60656 **Plüsch Bär Moritz**
ca. 15 cm

Farbe	Größen	1	ab 50	ab 500
-	15 cm	6,57	6,02	5,50

MBW60657 | 60657 **Plüsch Bär Märthe**
ca. 15 cm

Farbe	Größen	1	ab 50	ab 500
-	15 cm	6,57	6,02	5,50

MBW60658 | 60658 **Plüsch Bär Sören**
ca. 15 cm

Farbe	Größen	1	ab 50	ab 500
-	15 cm	6,57	6,02	5,50

MBW60659 | 60659 **Plüsch Bär Saskia**
ca. 15 cm

Farbe	Größen	1	ab 100	ab 1000
-	15 cm	6,57	6,02	5,50

MBW160458 | M160458 **Schmoozies® Apfel**

Material: 100% Polyester, Unterseite: Mikrofaser
ca. 7 cm

Farbe	Größen	1	ab 250	ab 2500
Red	7 cm	4,26	3,95	3,76

MBW160459 | M160459 **Schmoozies® Orange**

Material: 100% Polyester, Unterseite: Mikrofaser
ca. 7 cm

Farbe	Größen	1	ab 200	ab 2000
Orange	7 cm	4,26	3,95	3,76

MBW60455 | 60455 **Schmoozies® Birne**

Material: 100% Polyester, Unterseite: Mikrofaser
ca. 7 cm

Farbe	Größen	1	ab 200	ab 2000
-	7 cm	4,31	3,97	3,81

MBW60460 | 60460 **Schmoozies® Ananas**

Material: 100% Polyester, Unterseite: Mikrofaser
ca. 7 cm

Farbe	Größen	1	ab 200	ab 2000
-	7 cm	4,38	4,05	3,86

MBW160777 | M160777 **Schmoozies® Brokkoli**

Material: 100% Polyester, Unterseite: Mikrofaser
ca. 7 cm

Farbe	Größen	1	ab 100	ab 1000
Green	7 cm	4,40	4,05	3,88

MBW160778 | M160778 **Schmoozies® Aubergine**

Material: 100% Polyester, Unterseite: Mikrofaser
ca. 7 cm

Farbe	Größen	1	ab 200	ab 2000
Lilac	7 cm	4,33	4,00	3,83

MBW160779 | M160779 **Schmoozies® Karotte**

Material: 100% Polyester, Unterseite: Mikrofaser
ca. 7 cm

Farbe	Größen	1	ab 250	ab 2500
Orange	7 cm	4,33	4,00	3,83

MBW160780 | M160780 **Schmoozies® Maiskolben**

Material: 100% Polyester, Unterseite: Mikrofaser
ca. 7 cm

Farbe	Größen	1	ab 200	ab 2000
Yellow	7 cm	4,40	4,05	3,88

MBW160462 | M160462 **Schmoozies® Bier**

Material: 100% Polyester, Unterseite: Mikrofaser
ca. 7 cm

Farbe	Größen	1	ab 250	ab 2500
-	7 cm	3,95	3,67	3,50

MBW160484 | M160484 **Schmoozies® Geldsack**

Material: 100% Polyester, Unterseite: Mikrofaser
ca. 7 cm

Farbe	Größen	1	ab 250	ab 2500
-	7 cm	3,86	3,57	3,43

MBW160489 | M160489 **Schmoozies® Tennisball**

Material: 100% Polyester, Unterseite: Mikrofaser
ca. 6 cm

Farbe	Größen	1	ab 250	ab 2500
-	6 cm	3,74	3,47	3,28

MBW160507 | M160507 **Schmoozies® Fledermaus**

Material: 100% Polyester, Unterseite: Mikrofaser
ca. 7 cm

Farbe	Größen	1	ab 250	ab 2500
Grey	7 cm	4,28	3,95	3,76

MBW160770 | M160770 **Schmoozies® Einhorn**

Material: 100% Polyester, Unterseite: Mikrofaser
ca. 7 cm

Farbe	Größen	1	ab 250	ab 2500
Coloured	7 cm	4,40	4,05	3,88

MBW160781 | M160781 **Schmoozies® Monster**

Material: 100% Polyester, Unterseite: Mikrofaser
ca. 7 cm

Farbe	Größen	1	ab 250	ab 2500
Coloured	7 cm	4,33	4,00	3,83

MBW60425 | 60425 **Schmoozies® Hund**

Material: 100% Polyester, Unterseite: Mikrofaser
ca. 7 cm

Farbe	Größen	1	ab 200	ab 2000
-	7 cm	4,26	3,95	3,76

MBW60432 | 60432 **Schmoozies® Frosch**

Material: 100% Polyester, Unterseite: Mikrofaser
ca. 7 cm

Farbe	Größen	1	ab 120	ab 1200
-	7 cm	4,33	4,02	3,86

MBW60435 | 60435 **Schmoozies® Marienkäfer**

Material: 100% Polyester, Unterseite: Mikrofaser
ca. 7 cm

Farbe	Größen	1	ab 250	ab 2500
-	7 cm	4,33	4,02	3,86

MBW60440 | 60440 **Schmoozies® Kuh**

Material: 100% Polyester, Unterseite: Mikrofaser
ca. 7 cm

Farbe	Größen	1	ab 200	ab 2000
-	7 cm	4,33	4,02	3,86

MBW60442 | 60442 **Schmoozies® Elch**

Material: 100% Polyester, Unterseite: Mikrofaser
ca. 7 cm

Farbe	Größen	1	ab 200	ab 2000
-	7 cm	4,38	4,05	3,86

MBW60445 | 60445 **Schmoozies® Maus**

Material: 100% Polyester, Unterseite: Mikrofaser
ca. 7 cm

Farbe	Größen	1	ab 200	ab 2000
-	7 cm	4,33	4,00	3,83

MBW60446 | 60446 **Schmoozies® Hase**

Material: 100% Polyester, Unterseite: Mikrofaser
ca. 7 cm

Farbe	Größen	1	ab 200	ab 2000
-	7 cm	4,31	3,97	3,81

MBW60447 | 60447 **Schmoozies® Katze**

Material: 100% Polyester, Unterseite: Mikrofaser
ca. 7 cm

Farbe	Größen	1	ab 200	ab 2000
-	7 cm	4,26	3,95	3,76

MBW60469 | 60469 **Schmoozies® Eule**

Material: 100% Polyester, Unterseite: Mikrofaser
ca. 7 cm

Farbe	Größen	1	ab 250	ab 2500
-	7 cm	4,40	4,05	3,88

MBW60465 | 60465 **Schmoozies® Bär**

Material: 100% Polyester, Unterseite: Mikrofaser
ca. 7 cm

Farbe	Größen	1	ab 200	ab 2000
-	7 cm	4,26	3,95	3,76

MBW60755 | 60755 **Schmoozies® Fußball**

Material: 100% Polyester, Unterseite: Mikrofaser
ca. 7 cm

Farbe	Größen	1	ab 200	ab 2000
-	7 cm	4,62	4,26	4,07

MBW60767 | 60767 **Schmoozies® Teamgeist**

Material: 100% Polyester, Unterseite: Mikrofaser
ca. 7 cm

Farbe	Größen	1	ab 250	ab 2500
-	7 cm	4,17	3,86	3,67

MBW60443 | 60443 **Schmoozies® Weihnachtsmann**

Material: 100% Polyester, Unterseite: Mikrofaser
ca. 7 cm

Farbe	Größen	1	ab 200	ab 2000
-	7 cm	4,57	4,24	4,05

MM01 | MM01 **Bracken Bear**

78% Polyacryl / 22% Polyester
S (20,5 cm), M (30,5 cm), L (40,5 cm)

Farbe	Größen	1	ab 48 (M ab 24)	ab 480 (M ab 240)
Light Brown	S	12,78	10,50	10,09
Light Brown	M	19,56	16,09	15,45
Light Brown	L	28,92	23,78	22,82

MM019 | MM019 **Lamb Comforter**

100% Polyester
M (26 cm)

Farbe	Größen	1	ab 48	ab 480
Cream	M	13,09	10,76	10,33

MM020 | MM020 **Monkey Comforter**

100% Polyester
M (33 x 33 cm)

Farbe	Größen	1	ab 48	ab 480
Cream	M	13,09	10,76	10,33

MM03 | MM03 **Brumble Bear**

100% Polyester
S (23 cm), M (33 cm)

Farbe	Größen	1	ab 48 (M ab 36)	ab 480 (M ab 360)
Light Brown	S	13,09	10,76	10,33
Coloured	M	14,80	12,16	11,69

MM032 | MM032 **Velvet Bear**

100% Polyester
S (20 cm), M (30 cm), L (40 cm)

Farbe	Größen	1	ab 48 (M ab 36, L ab 24)	ab 480 (M ab 360, L ab 240)
Coloured	S	8,85	7,28	6,97
Coloured	M	11,90	9,78	9,40
Coloured	L	15,83	12,99	12,50

MM033 | MM033 **Reindeer**

100% Polyester
M (30 cm)

Farbe	Größen	1	ab 36	ab 360
Brown	M	11,38	9,35	9,00

MM034 | MM034 **Rabbit and Blanket**

100% Polyester
M (40 cm)

Farbe	Größen	1	ab 24	ab 240
Cream	M	23,63	19,44	18,66

MM035 | MM035 **Oliver Bear**

100% Polyester
M (33 cm)

Farbe	Größen	1	ab 36	ab 360
Cream	M	13,45	11,04	10,61

MM050 | MM050 **Zippie Bunny**

100% Polyester
One Size (45 cm)

Farbe	Größen	1	ab 24	ab 240
Cream	One Size	24,68	20,28	19,47

MM051 | MM051 **Zippie Teddy**

100% Polyester
One Size (45 cm)

Farbe	Größen	1	ab 24	ab 240
Mid Brown	One Size	24,68	20,28	19,47

MM052 | MM052 **Zippie Dog**

100% Polyester
One Size (45 cm)

Farbe	Größen	1	ab 24	ab 240
Mid Brown	One Size	24,68	20,28	19,47

MM053 | MM053 **Zippie Dinosaur**

100% Polyester
One Size (42 cm)

Farbe	Größen	1	ab 24	ab 240
Green	One Size	24,68	20,28	19,47

MM054 | MM054 **Zippie Owl**

100% Polyester
One Size (40 cm)

Farbe	Größen	1	ab 24	ab 240
Light Brown/Pink	One Size	24,68	20,28	19,47

MM060 | MM060 **Print Me**

100% Polyester
One Size

Farbe	Größen	1	ab 48	ab 480
Coloured	One Size	11,90	9,78	9,40

MM11 | MM11 **Lenny the Lion**

100% Polyester
M (30,5 cm)

Farbe	Größen	1	ab 24	ab 240
Mid Brown	M	15,83	12,99	12,50

MM16 | MM16 **Classic Jointed Teddy Bear**

78% Polyacryl / 22% Polyester
S (20,5 cm), M (30,5 cm)

Farbe	Größen	1	ab 48 (M ab 36)	ab 480 (M ab 360)
Brown	S	13,45	11,04	10,61
Brown	M	19,56	16,09	15,45

MM18 | MM018 **Rabbit**

100% Polyester
M (36 cm)

Farbe	Größen	1	ab 36	ab 360
Cream	M	13,09	10,76	10,33

MM21 | MM21 **Honey Bear**

100% Polyester
M (28 cm), L (38 cm)

Farbe	Größen	1	ab 36 (L ab 24)	ab 360 (L ab 240)
Light Brown	M	16,49	13,57	13,02
Light Brown	L	21,25	17,47	16,78

MM24 | MM24 **Super-Size Honey Bear 3XL**

100% Polyester
3XL (ca. 86 cm)

Farbe	Größen	1	ab 4	ab 40
Light Brown	3XL	95,08	78,16	75,07

MM30 | MM030 **Bear in a T-Shirt**

100% Polyester
S (20 cm), M (30 cm)

Farbe	Größen	1	ab 48 (M ab 36)	ab 360
Coloured	S	11,38	9,35	9,00
Coloured	M	15,83	12,99	12,50

MM555 | MM555 **Zippie Rainbow Bear**

100% Polyester
One Size (42 cm)

Farbe	Größen	1	ab 24	ab 240
Multi	One Size	24,68	20,28	19,47

MM556 | MM556 **Zippie New Baby Bear**

100% Polyester
One Size (40 cm)

Farbe	Größen	1	ab 24	ab 240
Coloured	One Size	24,68	20,28	19,47

MM557 | MM557 **Zippie Unicorn**

100% Polyester
One Size (40 cm)

Farbe	Größen	1	ab 24	ab 240
White	One Size	25,51	20,97	20,13

MM558 | MM558 **Zippie Elephant**

100% Polyester
One Size (46 cm)

Farbe	Größen	1	ab 24	ab 240
Grey	One Size	25,51	20,97	20,13

MM559 | MM559 **Zippie Dragon**

100% Polyester
One Size (42 cm)

Farbe	Größen	1	ab 24	ab 240
Red	One Size	24,68	20,28	19,47

MM560 | MM560 **Zippie Reindeer**

100% Polyester
One Size (46 cm)

Farbe	Größen	1	ab 24	ab 240
Light Brown	One Size	24,68	20,28	19,47

MM561 | MM561 **Zippie Angel**

100% Polyester
One Size (42 cm)

Farbe	Größen	1	ab 24	ab 240
White	One Size	25,51	20,97	20,13

MM562 | MM562 **Zippie Monkey**

100% Polyester
One Size (50 cm)

Farbe	Größen	1	ab 24	ab 240
Brown	One Size	24,68	20,28	19,47

MM564 | MM564 **Zippie Giraffe**

100% Polyester
One Size (38 cm)

Farbe	Größen	1	ab 24	ab 240
Brown	One Size	24,68	20,28	19,47

MM565 | MM565 **Zippie Highland Cow**

100% Polyester
One Size (35 cm)

Farbe	Größen	1	ab 24	ab 240
Brown	One Size	27,06	22,23	21,35

MM566 | MM566 **Zippie Penguin**

100% Polyester
One Size (38 cm)

Farbe	Größen	1	ab 24	ab 240
Grey/White	One Size	24,68	20,28	19,47

MM567 | MM567 **Zippie Snowman**

100% Polyester
Large (42 cm)

Farbe	Größen	1	ab 24	ab 240
White	One Size	25,51	20,97	20,13

MM563 | MM563 **Zippie Father Christmas**

100% Polyester
Large (35 cm)

Farbe	Größen	1	ab 24	ab 240
Red	One Size	25,51	20,97	20,13

MM568 | MM568 **Zippie Fox**

100% Polyester
One Size (42 cm)

Farbe	Größen	1	ab 24	ab 240
Brown	One Size	24,68	20,28	19,47

MM569 | MM569 **Zippie Lion**

100% Polyester
One Size (42 cm)

Farbe	Größen	1	ab 24	ab 240
Brown	One Size	24,68	20,28	19,47

MM570 | MM570 **Pink Unicorn Zippie**

100% Polyester
One Size (38 cm)

Farbe	Größen	1	ab 24	ab 240
Pink	One Size	24,68	20,28	19,47

MM571 | MM571 **Zippie Turtle**

100% Polyester
One Size (42 cm)

Farbe	Größen	1	ab 24	ab 240
Green	One Size	24,68	20,28	19,47

MM600 | MM600 **Zippie Lamb Cushion**

100% Polyester
One Size (47 x 30 cm)

Farbe	Größen	1	ab 12	ab 120
Cream	One Size	23,63	19,44	18,66

MM601 | MM601 **Zippie Bear Cushion**

100% Polyester
One Size (47 x 30 cm)

Farbe	Größen	1	ab 12	ab 120
Mid Brown	One Size	23,63	19,44	18,66

MM603 | MM603 **Zippie Dog Back Pack**

100% Polyester
One Size (38 cm)

Farbe	Größen	1	ab 24	ab 240
Light Grey	One Size	24,68	20,28	19,47

MM604 | MM604 **Zippie Bunny Back Pack**

100% Polyester
One Size (38 cm)

Farbe	Größen	1	ab 24	ab 240
Pink	One Size	24,68	20,28	19,47

MM605 | MM605 **Unicorn 2 Litre Hot Water Bottle Cover**

100% Polyester
One Size (43 cm)

Farbe	Größen	1	ab 24	ab 240
Pink	One Size	18,73	15,37	14,78

MM606 | MM606 **Hippo with Blanket**

100% Polyester
One Size (30 cm)

Farbe	Größen	1	ab 24	ab 240
Coloured	One Size	20,23	16,64	15,97

MM607 | MM607 **Giraffe 2 Ltr. Hot Water Bottle Cover**

100% Polyester
One Size (43 cm)

Farbe	Größen	1	ab 24	ab 240
Brown	One Size	18,73	15,37	14,78

MM700 | MM700 **Baby Animal Comforter With Rattle**

100% Polyester
One Size

Farbe	Größen	1	ab 48	ab 480
Coloured	One Size	11,90	9,78	9,40

MM701 | MM701 **Baby Multi Coloured Comforter with Rattle**

100% Polyester
One Size

Farbe	Größen	1	ab 48	ab 480
Multi	One Size	12,78	10,50	10,09

MM71 | MM71 **Teddy T-Shirt**

100% Baumwolle (Sublimations White: 100% Polyester)
S, M, L

Farbe	Größen	1	ab 144	ab 1440
Coloured	S	4,76	3,93	3,76
Coloured	M	4,93	4,05	3,88
Coloured	L	5,28	4,33	4,17

MM83 | MM83 **Teddy Jumper**

100% Polyacryl
S, M, L

Farbe	Größen	1	ab 72	ab 720
Coloured	S	7,50	6,16	5,93
Coloured	M	7,81	6,43	6,16
Coloured	L	8,85	7,28	6,97

MM88 | MM88 **Teddy Hoodie**

100% Baumwolle
M, L

Farbe	Größen	1	ab 144	ab 1440
Coloured	M	6,97	5,74	5,52
Coloured	L	7,66	6,28	6,05

MM90 | MM90 **Bandana or Triangle Scarf**

100% Baumwolle
S (7 x 36 cm), M (9 x 39 cm)

Farbe	Größen	1	ab 144	ab 1440
Coloured	S - M	2,45	2,02	1,95

NT5012 **Plüsch-Teddy-Bär Barney**

18 x 20 cm

Farbe	Größen	1	ab 36	ab 360
Brown	18 x 20 cm	7,59	6,28	5,88

NT5013 **T-Shirt für Plüschfiguren**

100% Baumwolle
9 x 21 cm

Farbe	Größen	1	ab 720	ab 7200
Coloured	9 x 21 cm	1,98	1,64	1,52

NT6474 **Plüsch-Schnuffeltuch Relax**

100% Polyester
19 x 19 x 0,5 cm

Farbe	Größen	1	ab 360	ab 3600
Coloured	19 x 19 x 0,5 cm	6,12	5,07	4,74

NT8084 **Plüsch-Nilpferd Hippo**

20 x 13 x 20 cm

Farbe	Größen	1	ab 96	ab 960
Grey	20 x 13 x 20 cm	6,97	5,78	5,40

NT8091 **Plüsch-Maus Speedy**

20 x 17 x 20 cm

Farbe	Größen	1	ab 96	ab 960
Grey	20 x 17 x 20 cm	6,97	5,78	5,40

X957 **Mini T-Shirt**

100% Baumwolle
ca. 24 x 17 cm

Farbe	Größen	1	ab 500	ab 5000
White	24 x 17 cm	1,59	1,45	1,24

JN504 | JN 504 **Mini-T**

100% Baumwolle
One Size

Farbe	Größen	1	ab 100	ab 1000
Coloured	One Size	3,69	3,57	3,45

CB400 | B400 **Faux Fur Pop Pom Key Ring**

One Size

Farbe	Größen	1	ab 72	ab 720
Coloured	One Size	5,26	4,74	4,40

MM23F | MM23 **Binx Fridge Magnet**

100% Polyester

XS (10 cm)

Farbe	Größen	1	ab 144	ab 1440
Light Brown	XS	8,50	7,00	6,71

MM23K | MM23 **Binx Key Ring Teddy**

100% Polyester

XS (10 cm)

Farbe	Größen	1	ab 144	ab 1440
Light Brown	XS	9,35	7,69	7,40

BG100 | BG100 **Brandable Key Clip**

100% Polyester

2,5 x 20,5 cm

Farbe	Größen	1	ab 200	ab 2000
Coloured	2,5 x 20,5 cm	3,40	3,07	2,86

BG49 | BG49 **Phone Pouch XL**

100% Polyester

10 x 16 x 2 cm

Farbe	Größen	1	ab 200	ab 2000
Coloured	10 x 16 x 2 cm	5,26	4,74	4,40

BG944 | BG944 **Sublimation Pencil Case**

100% Polyester

21 x 12 cm

Farbe	Größen	1	ab 200	ab 2000
Coloured	21 x 12 cm	6,19	5,59	5,21

NT2758 **Schlüsseletui Zip**

100% Nylon

11 x 7,8 x 1 cm

Farbe	Größen	1	ab 500	ab 5000
Coloured	11 x 7,8 x 1 cm	1,57	1,29	1,21

NT9124 **Schlüsseletui Edition**

100% Nylon

11 x 7 cm

Farbe	Größen	1	ab 500	ab 5000
Coloured	11 x 7 cm	1,24	1,02	0,95

QD442 | QD442 **Pencil Case**

100% Polyester

21 x 14 cm

Farbe	Größen	1	ab 100	ab 1000
Coloured	21 x 14 cm	2,24	2,02	1,88

NT5807 **Eiskratzer mit XXL-Schutz-Handschuh**

100% Polyester

One Size

Farbe	Größen	1	ab 50	ab 500
Coloured	One Size	3,81	3,17	2,95

NT5817 **Ice Scraper ´Jersey´**

Handschuh: 100% Polyester

One Size

Farbe	Größen	1	ab 100	ab 1000
Coloured	One Size	2,67	2,21	2,07

C4001 **Christmas Hat / Nikolaus Mütze**

100% Polyester

One Size

Farbe	Größen	1	ab 200	ab 2000
Coloured	One Size	1,14	0,95	0,88

MBW124220 | M124220
SQUEEZIES® Rettungssanitäter Bert®
100% Polyurethan
ca. 10 cm

Farbe	Größen	1	ab 150	ab 1500
-	10 cm	6,45	5,93	5,43

MBW124242 | M124242
SQUEEZIES® Poli Bert®
100% Polyurethan
ca. 10 cm

Farbe	Größen	1	ab 150	ab 1500
-	10 cm	6,28	5,76	5,28

MBW24242 | 24242
SQUEEZIES® Poli Bert®
100% Polyurethan
ca. 10 cm

Farbe	Größen	1	ab 150	ab 1500
-	10 cm	6,28	5,76	5,28

MBW24243 | 24243
SQUEEZIES® Feuer Bert®
100% Polyurethan
ca. 10 cm

Farbe	Größen	1	ab 150	ab 1500
-	10 cm	6,43	5,90	5,40

MBW24238 | 24238
SQUEEZIES® Elektriker Bert®
100% Polyurethan
ca. 10 cm

Farbe	Größen	1	ab 150	ab 1500
-	10 cm	6,19	5,66	5,19

MBW24251 | 24251
SQUEEZIES® Dachdecker Bert®
100% Polyurethan
ca. 10 cm

Farbe	Größen	1	ab 150	ab 1500
-	10 cm	6,05	5,57	5,09

MBW24255 | 24255
SQUEEZIES® Schrauber Bert®, Grün
100% Polyurethan
ca. 10 cm

Farbe	Größen	1	ab 150	ab 1500
-	10 cm	6,28	5,76	5,28

MBW24266 | 24266
SQUEEZIES® Schrauber Bert®, Rot
100% Polyurethan
ca. 10 cm

Farbe	Größen	1	ab 150	ab 1500
-	10 cm	6,28	5,76	5,28

MBW24276 | 24276
SQUEEZIES® Trucker Bert®
100% Polyurethan
ca. 10 cm

Farbe	Größen	1	ab 150	ab 1500
-	10 cm	6,45	5,93	5,43

MBW24278 | 24278
SQUEEZIES® Bergbau Bert®
100% Polyurethan
ca. 10 cm

Farbe	Größen	1	ab 150	ab 1500
-	10 cm	6,26	5,74	5,26

MBW24291 | 24291
SQUEEZIES® Zimmermann Bert®
100% Polyurethan
ca. 10 cm

Farbe	Größen	1	ab 120	ab 1200
-	10 cm	6,09	5,57	5,09

MBW24294 | 24294
SQUEEZIES® Maurer Bert®
100% Polyurethan
ca. 10 cm

Farbe	Größen	1	ab 100	ab 1000
-	10 cm	6,24	5,71	5,24

MBW24292 | 24292
SQUEEZIES® Tiefbauer Bert®
100% Polyurethan
ca. 10 cm

Farbe	Größen	1	ab 150	ab 1500
-	10 cm	6,52	5,95	5,47

MBW24275 | 24275
SQUEEZIES® Bauer Bert®
100% Polyurethan
ca. 10 cm

Farbe	Größen	1	ab 150	ab 1500
-	10 cm	6,28	5,76	5,28

MBW24279 | 24279
SQUEEZIES® See Bert®
100% Polyurethan
ca. 10 cm

Farbe	Größen	1	ab 150	ab 1500
-	10 cm	6,21	5,69	5,21

MBW24258 | 24258
SQUEEZIES® Schornsteinfeger Bert®
100% Polyurethan
ca. 10 cm

Farbe	Größen	1	ab 150	ab 1500
-	10 cm	6,09	5,57	5,09

MBW24250 | 24250
SQUEEZIES® Busy Bert®
100% Polyurethan
ca. 10 cm

Farbe	Größen	1	ab 150	ab 1500
-	10 cm	6,31	5,78	5,28

MBW124226 | M124226
SQUEEZIES® Köbes Bert®
100% Polyurethan
ca. 10 cm

Farbe	Größen	1	ab 150	ab 1500
-	10 cm	6,43	5,90	5,40

MBW24296 | 24296
SQUEEZIES® Zahnarzt Bert®
100% Polyurethan
ca. 10 cm

Farbe	Größen	1	ab 150	ab 1500
-	10 cm	6,05	5,52	5,07

MBW24269 | 24269
SQUEEZIES® Gefreiter Bert®
100% Polyurethan
ca. 10 cm

Farbe	Größen	1	ab 150	ab 1500
-	10 cm	6,21	5,69	5,21

MBW24256 | 24256
SQUEEZIES® Body Bert®
100% Polyurethan
ca. 10 cm

Farbe	Größen	1	ab 150	ab 1500
-	10 cm	6,05	5,52	5,07

MBW24260 | 24260
SQUEEZIES® Schwimmer Bert®
100% Polyurethan
ca. 10 cm

Farbe	Größen	1	ab 150	ab 1500
-	10 cm	6,09	5,57	5,09

MBW24264 | 24264
SQUEEZIES® Reiter Bert®
100% Polyurethan
ca. 10 cm

Farbe	Größen	1	ab 150	ab 1500
-	10 cm	6,05	5,52	5,07

MBW24271 | 24271
SQUEEZIES® Soccer Bert®
100% Polyurethan
ca. 10 cm

Farbe	Größen	1	ab 150	ab 1500
-	10 cm	6,16	5,64	5,19

MBW24281 | 24281
SQUEEZIES® Ski Bert®
100% Polyurethan
ca. 10 cm

Farbe	Größen	1	ab 150	ab 1500
-	10 cm	6,14	5,62	5,16

MBW24283 | 24283
SQUEEZIES® Wellness Bert®
100% Polyurethan
ca. 10 cm

Farbe	Größen	1	ab 150	ab 1500
-	10 cm	6,09	5,57	5,09

MBW24267 | 24267
SQUEEZIES® Santa Bert®
100% Polyurethan
ca. 10 cm

Farbe	Größen	1	ab 150	ab 1500
-	10 cm	6,31	5,78	5,28

MBW24270 | 24270
SQUEEZIES® Engel Bert®
100% Polyurethan
ca. 10 cm

Farbe	Größen	1	ab 150	ab 1500
-	10 cm	6,05	5,57	5,09

MBW24273 | 24273
SQUEEZIES® Bayer Bert®
100% Polyurethan
ca. 10 cm

Farbe	Größen	1	ab 150	ab 1500
-	10 cm	6,35	5,83	5,36

MBW24274 | 24274
SQUEEZIES® Bayerin Berta
100% Polyurethan
ca. 10 cm

Farbe	Größen	1	ab 150	ab 1500
-	10 cm	6,16	5,64	5,19

MBW24285 | 24285
SQUEEZIES® Super Bert®
100% Polyurethan
ca. 10 cm

Farbe	Größen	1	ab 150	ab 1500
-	10 cm	6,05	5,52	5,07

MBW24262 | 24262
SQUEEZIES® Gold Bert®
100% Polyurethan
ca. 10 cm

Farbe	Größen	1	ab 150	ab 1500
-	10 cm	5,81	5,33	4,88

MBW131051 | M131051
Quietsche-Ente Giant
100% Polyvinylchlorid
ca. 30 cm

Farbe	Größen	1	ab 2	ab 40 (30 cm ab 20)
Coloured	30 cm	67,50	67,50	67,50

MBW31000 | M131004
Quietsche-Ente
ca. 75 mm

Farbe	Größen	1	ab 200	ab 1000 (75 mm ab 2000)
Coloured	75 mm	2,38	2,14	1,98

MBW131280 | M131280
Quietsche-Ente UV-Farbwechsel
100% Polyvinylchlorid
ca. 7 cm

Farbe	Größen	1	ab 100	ab 1000
Coloured	7 cm	3,36	3,05	2,81

MBW31270 | M131004
Quietsche-Ente Glitzer
100% Polyvinylchlorid
ca. 80 mm

Farbe	Größen	1	ab 100	ab 1000
Coloured	80 mm	3,43	3,09	2,86

MBW31158 | 31158
Quietsche-Ente Zimmermann
ca. 85 mm

Farbe	Größen	1	ab 200	ab 2000
-	85 mm	5,38	4,90	4,50

MBW31244 | 31244
Quietsche-Ente Klempner
100% Polyvinylchlorid
ca. 80 mm

Farbe	Größen	1	ab 100	ab 1000
-	80 mm	5,47	5,00	4,59

MBW31246 | 31246
Quietsche-Ente Tischler
100% Polyvinylchlorid
ca. 80 mm

Farbe	Größen	1	ab 200	ab 2000
-	80 mm	5,78	5,28	4,83

MBW31254 | 31254
Quietsche-Ente Rettungssanitäter
100% Polyvinylchlorid
ca. 80 mm

Farbe	Größen	1	ab 100	ab 1000
-	80 mm	5,38	4,90	4,50

MBW31255 | 31255
Quietsche-Ente Maurer
100% Polyvinylchlorid
ca. 80 mm

Farbe	Größen	1	ab 100	ab 1000
-	80 mm	5,12	4,66	4,28

MBW32041 | 32041
Quietsche-Ente Feuerwehr
ca. 80 mm

Farbe	Größen	1	ab 100	ab 1000
-	80 mm	5,76	5,24	4,81

MBW131257 | M131257
Quietsche-Ente THW
100% Polyvinylchlorid
ca. 80 mm

Farbe	Größen	1	ab 100	ab 1000
-	80 mm	5,38	4,90	4,50

MBW32064 | 32064
Quietsche-Ente Seemann weiß
ca. 80 mm

Farbe	Größen	1	ab 100	ab 1000
-	80 mm	5,00	4,55	4,19

MBW31155 | 31155
Quietsche-Ente Energie
ca. 80 mm

Farbe	Größen	1	ab 100	ab 1000
-	80 mm	5,00	4,55	4,19

MBW131138 | M131138
Quietsche-Ente Baby
100% Polyvinylchlorid
ca. 80 mm

Farbe	Größen	1	ab 100	ab 2000 (80 mm ab 1000)
Coloured	80 mm	4,71	4,31	3,95

MBW131186 | M131186
Quietsche-Ente Welt
100% Polyvinylchlorid
ca. 80 mm

Farbe	Größen	1	ab 100	ab 1000
-	80 mm	4,71	4,31	3,95

MBW131224 | M131224
Quietsche-Ente Clown
100% Polyvinylchlorid
ca. 80 mm

Farbe	Größen	1	ab 100	ab 1000
-	80 mm	6,05	5,50	5,05

MBW131259 | M131259
Quietsche-Ente Karnevalsprinz
100% Polyvinylchlorid
ca. 80 mm

Farbe	Größen	1	ab 100	ab 1000
-	80 mm	5,78	5,28	4,83

MBW131258 | M131258
Quietsche-Ente Funkenmariechen
100% Polyvinylchlorid
ca. 80 mm

Farbe	Größen	1	ab 200	ab 2000
-	80 mm	4,78	4,33	3,97

MBW131228 | M131228
Quietsche-Ente Strand
100% Polyvinylchlorid
ca. 80 mm

Farbe	Größen	1	ab 100	ab 1000
-	80 mm	5,95	5,40	4,97

MBW131263 | M131263
Quietsche-Ente Aloha
100% Polyvinylchlorid
ca. 80 mm

Farbe	Größen	1	ab 200	ab 2000
-	80 mm	4,81	4,40	4,05

MBW131265 | M131265
Quietsche-Ente Einhorn
100% Polyvinylchlorid
ca. 80 mm

Farbe	Größen	1	ab 100	ab 1000
-	80 mm	5,24	4,76	4,38

MBW132065 | M132065
Quietsche-Ente Oktoberfest-Ente
100% Polyvinylchlorid
ca. 80 mm

Farbe	Größen	1	ab 100	ab 1000
-	80 mm	5,76	5,24	4,81

MBW31029 | 31029
Quietsche-Ente Bräutigam
ca. 80 mm

Farbe	Größen	1	ab 180	ab 1800
-	80 mm	5,00	4,55	4,19

MBW31034 | 31034
Quietsche-Ente Braut
ca. 80 mm

Farbe	Größen	1	ab 180	ab 1800
-	80 mm	5,00	4,55	4,19

MBW31127 | 31127
Quietsche-Ente Fußballfan
ca. 80 mm

Farbe	Größen	1	ab 200	ab 2000
-	80 mm	5,55	5,05	4,62

MBW31148 | 31148
Quietsche-Ente Marathon
ca. 80 mm

Farbe	Größen	1	ab 200	ab 2000
-	80 mm	6,33	5,76	5,28

MBW31226 | 31226
Quietsche-Ente Heavy Metal
ca. 80 mm

Farbe	Größen	1	ab 200	ab 2000
-	80 mm	5,38	4,90	4,50

MBW131267 | M131267
Quietsche-Ente Superduck
100% Polyvinylchlorid
ca. 80 mm

Farbe	Größen	1	ab 100	ab 1000
-	80 mm	5,05	4,62	4,24

MBW31015 | 31015
Quietsche-Ente Weihnachten
ca. 80 mm

Farbe	Größen	1	ab 100	ab 1000
-	80 mm	3,81	3,47	3,19

MBW131109 | M131109
Quietsche-Ente Weihnachten
100% Polyvinylchlorid
ca. 80 mm

Farbe	Größen	1	ab 200	ab 2000
-	80 mm	5,00	4,55	4,19

MBW31176 | 31176
Renn-Ente mit Metallplatte
ca. 75 mm

Farbe	Größen	1	ab 100	ab 1000
Yellow	75 mm	2,95	2,71	2,48

MBW31208 | 31208
Renngewicht für Quietsche-Enten
Polyvinylchlorid/Metall
One Size

Farbe	Größen	1	ab 1000	ab 10000
Yellow	One Size	1,33	1,33	1,33

SP010 | SC010 **Splashmacs Poncho**

100% Polyvinylchlorid
One Size
Splashmacs

BLACK | CLEAR | FUCHSIA | NAVY | RED | SAPPHIRE | SILVER | YELLOW

PVC Regencape im Poncho-Stil | Druckknöpfe im Nacken | Kordelzug in der Kapuze | Kann geöffnet und doppelt gelegt als Unterlage genutzt werden | Wird in einer flachen Transporthülle mit Kordel-Henkel geliefert | Transporthülle ist einseitig gebranded - die andere Seite ist frei für Veredelungen

Farbe	Größen	1	ab 60	ab 600
Coloured	One Size	10,04	8,26	7,93

KX107 | PONCHO **Disposable Raining Poncho Sumatra Adults/Kids**

100% Polyethylen
One Size
Korntex

BLACK | BLUE | RED | SIGNAL ORANGE | SIGNAL YELLOW | TRANSPARENT

Korntex® Sumatra | Universeller Regenponcho für Kinder | Für den einmaligen Gebrauch | 0,02mm Polyethylen | Kleines praktisches Packmaß | Mit EAN Barcode ausgestattet | Einzeln in Polybeutel verpackt

Farbe	Größen	1	ab 200	ab 2000
Coloured	One Size	1,05	0,93	0,88

NT5308 **Poncho Dry**

100% Polyethylen
6,4 x 6,4 x 20 cm

BLUE | OLIVE GREEN | RED | YELLOW

Poncho aus Polyethylen (ca. 100 x 120 cm) | Inklusive Etui in passender Farbe, schwarzes Nylon-Netz mit Kordel

Farbe	Größen	1	ab 100	ab 1000
Coloured	6,4 x 6,4 x 20 cm	5,74	4,76	4,45

NT9504 **Regenponcho Oxford**

Poncho: 100% Polyethylen
127 x 140 cm (Maße des ausgepackten Artikels)

BLUE | ORANGE | RED | TRANSPARENT | YELLOW

DER universelle Poncho | 0,022mm Polyethylen | Kleines Packmaß (ca. 15 x 9,5 cm), Lieferung im Einzelbeutel

Farbe	Größen	1	ab 200	ab 2000
Coloured	One Size	0,90	0,74	0,69

NT9507 **Poncho ‚Dry´**

100% Polychlorid
One Size

BLUE | RED

Universal-Freizeitponcho | Inklusive PVC-Tasche (0,10 mm mit Druckknöpfen (vorne durchsichtig, hinten in der Farbe des Artikels) und Papiereinleger)

Farbe	Größen	1	ab 50	ab 500
Coloured	One Size	5,14	4,26	3,97

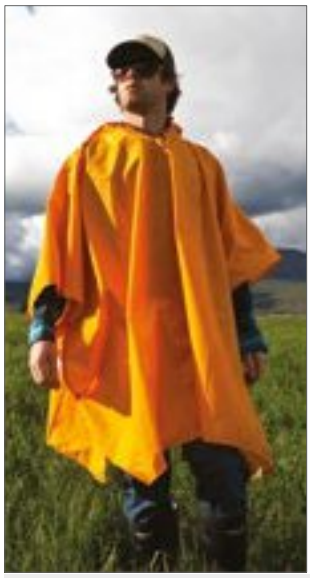

ST69 | PCX-1 **Aerolite Packable Rain Poncho**

100% Polyester
One Size
86 g/m²
Stormtech

BLACK | GOLD | NAVY | RED | ROYAL

STORMTECH D/W/R wasserbeständige Außenhülle | Integrierter Packbeutel | Leichtes, leises Obergewebe | Seitenüberhang | Große, einstellbare Kapuze mit Kordeldurchzug

Farbe	Größen	1	ab 96	ab 960
Coloured	One Size	35,44	31,01	29,77

printwear®

NT9139 **Universalponcho Arena**

Poncho: 100% Polyethylen
6,4 x 12,8 cm

ORANGE | WHITE

Poncho transparent | Verpackung aus ABS-Kunststoff | Karabinerhaken

Farbe	Größen	1	ab 200	ab 2000
Coloured	6,4 x 12,8 cm	2,50	2,07	1,93

printwear®

NT9137 **Notfall-Poncho Universum**

Poncho: 100% Polyvinylchlorid
One Size

BLACK | LIGHT GREEN | ORANGE | PALE BLUE | RED | WHITE | YELLOW

Poncho transparent in der Farbe der Verpackung | Karabinerhaken | Durchmesser ca. 6,4 cm | Verpackung aus 100% ABS-Kunststoff | Maße des Poncho ca. 90 x 120 cm

Farbe	Größen	1	ab 200	ab 2000
Coloured	One Size	1,86	1,52	1,43

YOKO HI-VIS

YK470 | HVS470 **Promo Poncho**

100% Polyester
Kids, Regular, Large

YOKO

BLACK | GOLD | HI-VIS ORANGE | HI-VIS YELLOW | NAVY | SILVER

Aus leichtem, regenfestem, PU-beschichtetem Polyester mit innen genähten und versiegelten Nähten | Große Kapuze | Reißverschluss am Hals | Mit stoffgleichem Beutel

Farbe	Größen	1	ab 160 (Regular ab 130)	ab 1600 (Regular ab 1300)
Coloured	Kids	20,13	17,92	16,78
Coloured	Regular-Large	20,13	17,92	16,78
Silver, Gold	Kids	34,22	30,49	28,54
Silver, Gold	Regular-Large	34,22	30,49	28,54

REGATTA PROFESSIONAL

RG458 | TRW458 **Linton Overtrousers**

100% Polyester
Bundweite: 32 (S), 33 (M), 34 (L), 36 (XL), 38 (XXL) / Länge: 31 (normal)
115 g/m²

Regatta Professional

BLACK | NAVY

Wasserdichtes, atmungsaktives und beschichtetes 75D Isotex 5.000-Polyestergewebe mit Innenfutter | Winddichtes Material | Verschweißte Nähte | Elastischer Taillenkordelzug | Reißverschluss-Einsätze am Knöchel | Schützende Overlays im Knie- und Sitzbereich

Farbe	Größen	1	ab 24	ab 240
Coloured	S - XXL	65,33	59,38	55,45

Result

RT156X | R156X **Waterproof 2000 Sport Trouser**

100% Polyester
S/M, L/XL, XXL

Result

BLACK

Wasserdicht (2.000 mm) und winddicht | Versiegelte Nähte | Außen: 210T Ripstop StormDri Polyester mit PU-Beschichtung | Futter: 100% Polyester | Reißverschluss bis zur Wade | Schnitt für mehr Bewegungsfreiheit | Verstellbarer Kordelzug und elastischer Bund | Zwei Seitentaschen mit Reißverschluss und eine Tasche mit Reißverschluss an der Rückseite | Reflektierender Paspelbesatz im Wadenbereich

Farbe	Größen	1	ab 25	ab 250
Black	S/M - XXL	28,32	26,06	24,99

Result core

RT226 | R226X **Waterproof Over Trousers**

100% Polyester
S, M, L, XL, XXL, 3XL

Result Core

BLACK | NAVY

190T Polyester mit PVC Beschichtung | Elastischer Bund | Wasserdicht bis 2.000 mm | Winddicht | Seitliche Eingriffe | Beinabschluss verstellbar durch Druckknopf | Komplett versiegelte Nähte

Farbe	Größen	1	ab 25	ab 250
Coloured	S - 3XL	10,47	9,40	9,04

RG308N | TRW308 **Pro Stormbreak Trousers**

100% Polyester
S, M, L, XL, XXL, 3XL
185 g/m² Regatta Professional

BLACK | DARK OLIVE | FLURO YELLOW | NAVY

Wasserdichtes Hydrafort-5.000-Polyester-Gewebe | Winddichtes Material | Verschweißte Nähte | Elastische Taille | Druckknöpfe am Saum | Zwei seitliche Taschenöffnungen (ermöglichen Eingriff in Taschen der darunter getragenen Hose) Passt zu RG408N

Farbe	Größen	1	ab 24	ab 240
Coloured	S - 3XL	19,04	17,26	16,07

RG368 | TRA368 **Wetherby Insulated Overtrousers**

100% Polyester
Bundweite: 32 (S), 33 (M), 34 (L), 36 (XL), 38 (XXL) / Länge: 31 (normal)
115 g/m² Regatta Professional

BLACK | NAVY

Wasserdichtes, atmungsaktives und beschichtetes 75D Isotex 5.000-Polyestergewebe mit Innenfutter | Thermo-Guard-Kälteschutz-Ausstattung | Winddichtes Material | Verschweißte Nähte | Elastischer Taillenkordelzug | Regulierungsmöglichkeit am Beinabschluss | In kurzer, normaler und langer Beinlänge erhältlich | Schützende Overlays im Knie- und Sitzbereich

Farbe	Größen	1	ab 12	ab 120
Coloured	S - XXL	78,42	71,28	66,52

NEW COLOUR

RG3480 | TRW348 **Pro Packaway Breathable Overtrouser**

100% Polyamid
XS, S, M, L, XL, XXL, 3XL
80 g/m² Regatta Professional

BLACK | FLURO YELLOW | LAUREL | NAVY

Wasserdichtes, atmungsaktives und leichtgewichtiges Isolite Polyamidgewebe | Dauerhaft wasserabweisende Ausstattung | Winddichtes Material | Verschweißte Nähte | Elastische Taille | Zwei seitliche Taschenöffnungen (ermöglichen Eingriff in Taschen der darunter getragenen Hose) | Verstellbarer Saum mit Druckknöpfen | In beigefügter Packtasche verstaubar

Farbe	Größen	1	ab 30	ab 300
Coloured	XS - 3XL	24,75	22,49	21,06

RG356 | TRW356 **Stormflex Overtrousers**

100% Polyester
S, M, L, XL, XXL, 3XL
320 g/m² Regatta Professional

NAVY

Wasserdichtes, PU-beschichtetes Polyester-Strickgewebe | Bequem und leicht | Genähte und verschweißte Nähte | Elastische Taille | Druckknöpfe am Saum

Farbe	Größen	1	ab 16	ab 160
Navy	S - 3XL	36,53	33,20	31,06

SC020 | SC020 **Adults Unisex Rain Jacket**

100% Polyvinylchlorid
XXS/XS, S/M, L/XL, XXL

Splashmacs

BLACK | NAVY | RED | SAPPHIRE | YELLOW

Kapuze mit Kordelzug | Zwei Fronttaschen | Druckknopf-Verschluss vorne mit Windschutzleiste innen und Druckknöpfen an den Bündchen | 0,20 mm PVC

Farbe	Größen	1	ab 36	ab 360
Coloured	XXS/XS - XXL	13,45	11,04	10,61

KX515 | FS100 **Saddle Cover**

100% Polyester
One Size

Korntex

BLACK | BLUE | RED | SIGNAL ORANGE | SIGNAL YELLOW | WHITE

Korntex® Promo-Überzug für Fahrradsattel, 100% Polyester | Wasserabweisend

Farbe	Größen	1	ab 250	ab 2500
Coloured	One Size	1,57	1,38	1,33

NT6337 **Satteldecke Basic**

100% Polyester
26 x 21 cm

BLACK | COBALT BLUE | LIGHT GREEN | ORANGE | PINK | RED | WHITE | YELLOW

190T Polyester | PU Innenbeschichtung | Regenabweisend

Farbe	Größen	1	ab 1000	ab 10000
Coloured	26 x 21 cm	1,07	0,88	0,83

NT9070 **Sattelschoner**

100% Polyester
One Size

BABYBLUE | BLACK | BOTTLE GREEN | GREY | LIGHT GREEN | NAVY | NEON ORANGE | ORANGE | PINK | PURPLE | RED | REFLEX BLUE | ROYAL BLUE | WHITE | YELLOW

Wasserabweisende Beschichtung

Farbe	Größen	1	ab 500	ab 5000
Coloured	One Size	1,76	1,45	1,36

FA5002 | 5002 **Mini Topless Taschenschirm**

Bezug: 100% Polyester
Durchmesser: ca. 98 cm / Länge: ca. 23,5 cm

FARE

BLACK | EURO BLUE | GREEN | GREY | NAVY BLUE | ORANGE | RED | YELLOW

Handöffner | 53 cm / 8-teilig | 3-teiliges, schwarzes Stahlgestell | Spezialbeschichteter Kunststoffgriff | Elastische Tragekordel | Schwarze Kunststoffspitzen | 100% Polyester-Pongee Bezug | Windproof-Eigenschaften

Farbe	Größen	1	ab 48	ab 480
Coloured	Ø 98 cm	11,50	9,97	9,35

FA5008 | 5008 **Alu Mini Taschenschirm**

Bezug: 100% Polyester
Durchmesser: ca. 90 cm / Länge: ca. 23 cm

FARE

BLACK | EURO BLUE | GREY | LIME | NAVY BLUE | ORANGE | RED | WHITE

Handöffner | 50 cm / 8-teilig | 3-teiliges Alugestell | Sicherheitsschieber | Kunststoffgriff, Top und Schlaufe farblich passend zum Bezug | Nickelspitzen | 100% Polyester-Pongee Bezug | Windproof-Eigenschaften

Farbe	Größen	1	ab 24	ab 240
Coloured	Ø 90 cm	11,61	10,07	9,42

FA5012 | 5012 **Mini-Taschenschirm**

Bezug: 100% Polyester
Durchmesser: ca. 90 cm / Länge: ca. 23 cm

FARE

BLACK | DARK GREEN | GREY | NAVY BLUE | RED | WHITE

Handöffner | 50 cm / 7-teilig | 3-teiliges Stahlgestell | Mattschwarzer Kunststoffgriff | Nickelspitzen | 100% Polyester-Pongee Bezug | Windproof-Eigenschaften

Farbe	Größen	1	ab 48	ab 480
Coloured	Ø 90 cm	11,14	9,64	9,04

NEW

FA5084 | 5084 **Taschenschirm FARE®-Mini Style**

Bezug: 100% Polyester
Durchmesser: ca. 98 cm / Länge: ca. 28 cm

FARE

BLACK/EURO BLUE | BLACK/GREY | BLACK/LIME | BLACK/ORANGE | BLACK/RED | BLACK/YELLOW

Einfache Handhabung dank verschiebbarem Sicherheitsschieber | Hochwertiges winddichtes System für maximale Rahmenflexibilität bei stürmischen Bedingungen | Flexible Glasfaserrippen | Ansprechendes Design durch farbige Rippen | Griffringe und -nähte | Soft-Touch-Griff mit Kennzeichnungsmöglichkeit für Werbezwecke | Ärmel mit farbiger Naht

Farbe	Größen	1	ab 24	ab 240
Coloured	Ø 98 cm	16,87	14,64	13,71

NEW

FA5429 | 5429 **AOC-Mini-Tachenschirm ÖkoBrella**

Bezug: 100% Polyester
Durchmesser: ca. 98 cm / Länge: ca. 29 cm

FARE

BLACK | LIME | NAVY BLUE | PETROL | RED | WHITE

Praktische automatische Öffnungs-/Schließfunktion für schnelles Öffnen und Schließen | Hochwertiges winddichtes System für maximale Rahmenflexibilität bei stürmischen Bedingungen | Polyester-Pongee-Hüllenmaterial aus recyceltem Kunststoff | Bambusgriff mit schwarzer Auslösetaste und Werbeanbringungsmöglichkeit

Farbe	Größen	1	ab 48	ab 480
Coloured	Ø 98 cm	27,54	23,87	22,37

FA5460 | 5460 **Fare®-AOC Mini Taschenschirm**

Bezug: 100% Polyester
Durchmesser: ca. 97 cm / Länge: ca. 28,5 cm

FARE

BLACK | CYAN | EURO BLUE | GREY | LIGHT BLUE | LIGHT GREEN | LIGHT GREY | LILAC | LIME | MAGENTA | MINT | NAVY BLUE | ORANGE | PETROL | PURPLE | RED | WHITE | YELLOW

Automatisch öffnend und schließend | 53 cm / 8-teilig | 3-teiliges Gestell mit verchromtem Stahlstock | Spezialbeschichteter Kunststoffgriff, farblich passend zum Bezug mit silberner Auslösetaste und Griffkappe | Farblich passendes Spezial-Futteral

Farbe	Größen	1	ab 24	ab 240
Coloured	Ø 97 cm	18,64	16,16	15,14

BESTSELLER

FARE

NEW COLOUR

FA5512 | 5512 **AC-Mini-Taschenschirm**

Bezug: 100% Polyester

Durchmesser: ca. 94 cm / Länge: ca. 30 cm

FARE

BLACK | GREEN | GREY | NAVY BLUE | ORANGE | RED | WHITE

Automatisch öffnend | 51 cm / 8-teilig | 3-teiliges Gestell mit verchromtem Stahlstock | Windresistent-Eigenschaften | Spezialbeschichteter, schwarzer Kunststoffgriff mit verchromter Auslösetaste | Nickelspitzen und elastische Tragekordel | 100% Polyester-Pongee Bezug

Farbe	Größen	1	ab 48	ab 480
Coloured	Ø 94 cm	14,64	12,69	11,90

FARE

FA5560 | 5560 **Fare®-Automatik Mini Taschenschirm**

Bezug: 100% Polyester

Durchmesser: ca. 100 cm / Länge: ca. 28,5 cm

FARE

BLACK | EURO BLUE | GREY | LIGHT GREY | NAVY BLUE | ORANGE | RED | WHITE | YELLOW

Automatisch öffnend | 54 cm / 8-teilig | 3-teiliges Gestell mit verchromtem Stahlstock | Spezialbeschichteter, schwarzer Kunststoffgriff mit silberner Auslösetaste | Schwarze Nickelspitzen und elastische Tragekordel | 100% Polyester-Pongee Bezug | Windproof-System

Farbe	Größen	1	ab 24	ab 240
Coloured	Ø 100 cm	16,99	14,73	13,80

printwear®

SC4055 Taschenschirm Seaford

Bezug: 100% Nylon

Durchmesser: ca. 95 cm / Länge: ca. 58 cm

BLACK | BLUE

Taschenschirm mit Trageschlaufe und Schutzhülle | 190T Nylon | Gestell und Spitzen aus Metall | Mit Holzgriff

Farbe	Größen	1	ab 48	ab 480
Coloured	95 cm	9,23	7,64	7,14

printwear®

SC5247 Automatischer Taschenschirm

Bezug: 100% Polyester

Durchmesser: ca. 96 cm / Länge: ca. 54 cm

BLUE | BORDEAUX | GREEN | RED

Automatischer Taschenschirm | Inklusive Hülle aus Polyester | Kuststoff-Griff | Schaft und Spitzen aus Metall

Farbe	Größen	1	ab 36	ab 360
Coloured	Ø ca. 96 cm	16,83	13,95	13,02

BESTSELLER

printwear®

SC80 Taschenschirm

Bezug: 100% Polyester

Durchmesser: ca. 85 cm / Länge: ca. 32 cm

BLACK | BLUE/WHITE | COLOURED | GREEN | GREEN/WHITE | LIGHT BLUE | NAVY BLUE | ORANGE | RED | RED/WHITE | ROYAL BLUE | WHITE | YELLOW

190T Polyester | Schwarzer Kunststoffknauf | Speichenlänge: 47 cm | Metallstock: 2-teilig | farbige Nylonhülle und Polybeutel

Farbe	Größen	1	ab 60	ab 600
Coloured	85 cm	5,71	4,74	4,40

printwear®

SC81 Superflacher Mini-Taschenschirm

Bezug: 100% Polyester

Durchmesser: ca. 88 cm / Länge: ca. 23 cm

BLACK | BROWN | LIGHT BLUE | LIGHT GREEN | NAVY BLUE | RED

Polyester Pongee | Speichenlänge: 49 cm | Sechs Segmente | Aluminium mit Fiberglasenden | Metallspitzen | Überschlagsicheres Alu-Gestell (Windproof) | Klettverschluss | Schirm in Polyesterhülle und im Polybeutel | Silberfarbener Knauf | 3-teiliger Aluminiumstock

Farbe	Größen	1	ab 60	ab 600
Coloured	88 cm	12,47	10,33	9,64

FA5547 | 5547 **Mini-Taschenschirm FARE®-AC Plus**

Bezug: 100% Polyester
Durchmesser: ca. 100 cm / Länge: ca. 31 cm

FARE

BLACK | GREY | NAVY BLUE | NEON ORANGE | NEON YELLOW | WHITE

Praktische Automatikfunktion für schnelles Öffnen | Hochwertiges winddichtes System für maximale Rahmenflexibilität bei stürmischen Bedingungen | Hülle mit silberner reflektierender Paspelierung | Soft-Touch-Griff mit glänzendem Druckknopf und Kennzeichnungsmöglichkeit für Werbezwecke | Peppige Hülle mit modischer reflektierender Paspelierung

Farbe	Größen	1	ab 24	ab 240
Coloured	Ø 100 cm	20,13	17,45	16,37

FA5484 | 5484 **Taschenschirm FARE®-AOC-Mini Style**

Bezug: 100% Polyester
Durchmesser: ca. 97 cm / Länge: ca. 29 cm

FARE

BLACK/EURO BLUE | BLACK/GREY
BLACK/LIME | BLACK/NAVY BLUE
BLACK/ORANGE | BLACK/PETROL
BLACK/RED | BLACK/WHITE
BLACK/YELLOW

Praktische automatische Öffnungs-/Schließfunktion | Hochwertiges winddichtes System für maximale Rahmenflexibilität bei stürmischen Bedingungen | Flexible Glasfaserrippen | Ansprechendes Design | Bequemer Soft-Touch-Griff mit integriertem Druckknopf und Kennzeichnungsmöglichkeit für Werbezwecke | Praktische Tasche mit farbigen Nähten und Tragegurten

Farbe	Größen	1	ab 24	ab 240
Coloured	Ø 97 cm	25,18	21,82	20,47

FA5593 | 5593 **AC-Mini-Taschenschirm FARE®-Nature**

Bezug: 100% Polyester
Durchmesser: ca. 100 cm / Länge: ca. 30 cm

FARE

BLACK/CLOUDS | BLACK/SKYSCRAPER
BLACK/WOOD

Praktische Automatikfunktion für schnelles Öffnen | Hochwertiges winddichtes System für maximale Rahmenflexibilität bei stürmischen Bedingungen | Verchromter Stahlschaft | Außen beschichtete Hülle mit Sonnenschutzfaktor (UPF 50+) und Wärmetransferaufdruck innen | Soft-Touch-Griff mit erhöhtem Druckknopf und Kennzeichnungsmöglichkeit für Werbezwecke

Farbe	Größen	1	ab 24	ab 240
Coloured	Ø 100 cm	27,54	23,87	22,37

FA5584 | 5584 **Taschenschirm FARE®-AC-Mini Style**

Bezug: 100% Polyester
Durchmesser: ca. 94 cm / Länge: ca. 28 cm

FARE

BLACK/EURO BLUE | BLACK/GREY | BLACK/LIME
BLACK/NAVY BLUE | BLACK/ORANGE | BLACK/PETROL
BLACK/RED | BLACK/WHITE | BLACK/YELLOW

Praktische Automatikfunktion für schnelles Öffnen | Hochwertiges winddichtes System für maximale Rahmenflexibilität bei stürmischen Bedingungen | Flexible Glasfaserrippen | Ansprechendes Design durch farbige Rippen, Griffringe und Nähte | Soft-Touch-Griff mit Druckknopf und Kennzeichnungsmöglichkeit für Werbezwecke | Praktische Tragetasche mit farbigen Nähten und farbigem, flexiblem Kordelzug

Farbe	Größen	1	ab 24	ab 240
Coloured	Ø 94 cm	19,92	17,26	16,18

FA5639 | 5639 **AOC-Oversize-Taschenschirm FARE®-Seam**

Bezug: 100% Polyester
Durchmesser: ca. 104 cm / Länge: ca. 32 cm

FARE

BLACK/BLUE | BLACK/EURO BLUE | BLACK/LIGHT GREY
BLACK/LIME | BLACK/ORANGE | BLACK/RED
BLACK/YELLOW

Praktische automatische Öffnungs-/Schließfunktion für schnelles Öffnen und Schließen | Hochwertiges winddichtes System für maximale Rahmenflexibilität bei stürmischen Bedingungen | Effektvolle Hüllendekoration mit farbigen Paspelierungen an den Teilnähten | Matter/glänzender kontrastierender Soft-Touch-Griff mit integriertem Druckknopf und Kennzeichnungsmöglichkeit für Werbezwecke | Farbiger Tragegurt | Ärmel mit Druckknopf und farbigen Paspelierungen

Farbe	Größen	1	ab 24	ab 240
Coloured	Ø 104 cm	25,66	22,25	20,85

FARE

FA1104 | 1104 **AC-Stockschirm**

Bezug: 100% Polyester

Durchmesser: ca. 100 cm / Länge: ca. 83 cm

FARE

BLACK	BORDEAUX	GREY
LIGHT GREEN	NAVY BLUE	ORANGE
PETROL	RED	WHITE
YELLOW		

Praktische Automatikfunktion für schnelles Öffnen | Winddichte Eigenschaften für mehr Flexibilität und Stabilität bei windigen Bedingungen | Flexible Glasfaserrippen | Stumpfer schwarzer gebogener Kunststoffgriff | Höherer Korrosionsschutz durch verzinkten Stahlschaft

Farbe	Größen	1	ab 48	ab 480 (Ø 100 cm ab 1440)
Coloured	Ø 100 cm	9,95	8,64	8,09

FA1122 | 1122 **AC-Stockschirm ÖkoBrella**

Bezug: 100% Polyester

Durchmesser: ca. 105 cm / Länge: ca. 82 cm

FARE

BLACK | GREY | LIME | NAVY BLUE | RED | WHITE

Praktische Automatikfunktion für schnelles Öffnen | Winddichte Eigenschaften für mehr Flexibilität und Stabilität bei windigen Bedingungen | Flexible Glasfaserrippen | Polyester-Pongee-Hüllenmaterial aus recyceltem Kunststoff | Holzspitzen | Gerader Holzgriff mit Kennzeichnungsmöglichkeit für Werbezwecke | Höherer Korrosionsschutz durch verzinkten Stahlschaft

Farbe	Größen	1	ab 48	ab 480
Coloured	Ø 105 cm	16,30	14,11	13,23

FA1149 | 1149 **AC-Stockschirm**

Bezug: 100% Polyester

Durchmesser: ca. 105 cm / Länge: ca. 82 cm

FARE

BLACK | GREY | LIGHT GREEN | NAVY BLUE | ORANGE | PETROL | RED | WHITE | YELLOW

Praktische Automatikfunktion für schnelles Öffnen | Winddichte Eigenschaften für mehr Flexibilität und Stabilität bei windigen Bedingungen | Flexible Glasfaserrippen | Gerader stumpfer schwarzer Kunststoffgriff mit Kennzeichnungsmöglichkeit für Werbezwecke | Höherer Korrosionsschutz durch verzinkten Stahlschaft

Farbe	Größen	1	ab 48	ab 480
Coloured	Ø 105 cm	12,42	10,76	10,09

FA2359 | 2359 **AC-Gästeschirm**

Bezug: 100% Polyester

Durchmesser: ca. 122 cm / Länge: ca. 97 cm

FARE

BLACK | EURO BLUE | GREY | NAVY BLUE | ORANGE | RED | WHITE

Praktische Automatikfunktion für schnelles Öffnen | Winddichte Eigenschaften für mehr Flexibilität und Stabilität bei windigen Bedingungen | Flexible Glasfaserrippen | Stumpfer schwarzer gebogener Kunststoffgriff | Höherer Korrosionsschutz durch verzinkten Stahlschaft

Farbe	Größen	1	ab 48	ab 480
Coloured	Ø 122 cm	16,30	14,11	13,23

FA2384 | 2384 **AC-Gästeschirm FARE®-Style**

Bezug: 100% Polyester

Durchmesser: ca. 130 cm / Länge: ca. 102 cm

FARE

BLACK/EURO BLUE | BLACK/GREY | BLACK/LIME | BLACK/ORANGE | BLACK/RED | BLACK/YELLOW

Praktische Automatikfunktion für schnelles Öffnen | Hochwertiges winddichtes System für maximale Rahmenflexibilität bei stürmischen Bedingungen | Flexible Glasfaserrippen | Stabiler Stahlschaft mit farbiger Kunststoffhülle | Exklusiver gerader Soft-Touch-Griff mit farbigen Griffringen und zwei Kennzeichnungsmöglichkeiten für Werbezwecke

Farbe	Größen	1	ab 12	ab 120
Coloured	Ø 130 cm	26,94	23,35	21,90

QD360 **Pro Golf Umbrella**

Bezug: 100% Polyester
Durchmesser: ca. 130 cm / Länge: ca. 102 cm

BLACK

Polyester-Pongee | Windfeste Luftschlitze | Ergonomischer Griff

Farbe	Größen	1	ab 24	ab 240
Black	130 cm	25,23	22,73	21,21

SC20 **Kinderregenschirm**

Bezug: 100% Polyester
Durchmesser: ca. 69 cm / Länge: ca. 53 cm

COLOURED

170T Polyester | Speichenlänge: 40 cm / Metall | Farbige Kunststoffkrücke | Kunststoffenden und Kunststoffspitze | Klettverschluss | Sicherheitsöffnung

Farbe	Größen	1	ab 60	ab 600
Coloured	69 cm	7,14	5,93	5,52

SC4058 **Portierschirm 16 Segmente**

Bezug: 100% Nylon
Durchmesser: ca. 130 cm / Länge: ca. 102 cm

COLOURED

Portierschirm | 190T Nylon | Gerader Holzgriff | Schaft, Gestell und Spitze aus Metall | 16 Segmente | Handöffner

Farbe	Größen	1	ab 24	ab 240
Coloured	130 cm	13,78	11,42	10,66

SC4087 **Portierschirm Dublin**

Bezug: 100% Polyester
Durchmesser: ca. 130 cm / Länge: ca. 102 cm

BLACK | GREY | LIGHT BLUE | LIME GREEN | NAVY | ORANGE | RED

210T Polyester | Handöffner, Schaft, Gestell und Spitze aus Metall | Tips aus Kunststoff | Inklusive Hülle | Moosgummigriff

Farbe	Größen	1	ab 24	ab 240
Coloured	130 cm	14,57	12,07	11,26

SC4088 **Automatik Stockschirm**

100% Polyester
Durchmesser: ca. 98,5 cm / Länge: ca. 83 cm

BLACK | BLUE | RED | WHITE | YELLOW

170T Polyester | Krücke und Tips aus Kunststoff | Schaft, Gestell und Spitze aus Metall

Farbe	Größen	1	ab 48	ab 480
Coloured	98,5 cm	8,16	6,76	6,31

SC4089 **Portierschirm Sheffield**

Bezug: 100% Polyester
Durchmesser: ca. 130 cm / Länge: ca. 100 cm

BLACK | DARK BLUE

190T Polyester | Handöffner, Schaft, Gestell, Spitze und Sturmsicherung aus Metall | Moosgummigriff | Inklusive Hülle

Farbe	Größen	1	ab 24	ab 240
Coloured	130 cm	20,11	16,66	15,54

SC4096 **Aluminium Stockschirm Automatik**

Bezug: 100% Polyester
Durchmesser: ca. 104 cm / Länge: ca. 84 cm

BLACK/GREY | DARK BLUE/GREY

190T Polyester | Aufhänge-Öse | Automatischer Aluminium Stockschirm | Gestell, Tips und Spitze aus Metall | Moosgummigriff

Farbe	Größen	1	ab 36	ab 360
Coloured	104 cm	11,83	9,78	9,14

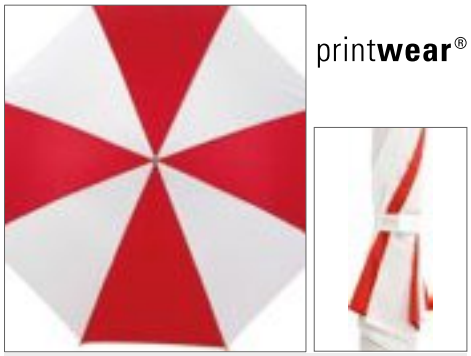

SC4141 **Stockschirm Automatik Holzgriff**

Bezug: 100% Polyester
Durchmesser: ca. 103 cm / Länge: ca. 80 cm

BLACK/WHITE | BLUE/WHITE | GREEN/WHITE | RED/WHITE

190T Polyester | Enden aus Kunststoff | Gestell und Spitze aus Metall | Automatik Stockschirm | Gerader Holzgriff

Farbe	Größen	1	ab 48	ab 480
Coloured	103 cm	8,62	7,14	6,66

SC5238 **Automatik Stockschirm**

Bezug: 100% Polyester
Durchmesser: ca. 102 cm / Länge: ca. 84 cm

BLACK/BLUE | BLACK/GREEN | BLACK/RED | BLACK/YELLOW

190T Polyester | Gebogene Kunststoffkrücke | Schaft, Gestell und Spitze aus Metall | Tips aus Kunststoff

Farbe	Größen	1	ab 36	ab 360
Coloured	102 cm	11,90	9,85	9,21

FA1112 | 1112 **Fare®-Collection Automatik Stockschirm**

Bezug: 100% Polyester
Durchmesser: ca. 105 cm / Länge: ca. 83 cm

FARE

BLACK | GREEN | GREY | LIGHT GREEN | NAVY BLUE | ORANGE | RED | ROYAL BLUE | YELLOW

60 cm / 8-teilig | 10 mm Stahlstock | Schwarz galvanisiertes Gestell, Griff und Top spezialbeschichtet | Windproof-System | Schwarze Nickelspitzen | 100% Polyester-Pongee Bezug mit Teflon®-Beschichtung (wasser- und schmutzabweisend)

Farbe	Größen	1	ab 24	ab 240
Coloured	Ø 105 cm	17,56	15,23	14,28

FA1115 | 1115 **Fare®-Fashion AC Automatik Stockschirm**

Bezug: 100% Polyester
Durchmesser: ca. 105 cm / Länge: ca. 86 cm

FARE

BLACK | CYAN | LIME | MOCHA | NAVY BLUE | PETROL | PURPLE | RED

Windproof-Automatikgestell | 60 cm / 8-teilig | 10 mm Stahlstock, schwarz galvanisiert | Spezialbeschichteter Rundhakengriff und Spitze, farblich passend zum Bezug | Schwarze Nickelenden | Bezug Polyester-Pongee

Farbe	Größen	1	ab 24	ab 240
Coloured	Ø 105 cm	16,99	14,73	13,80

FA1162 | 1162 **Automatik Stockschirm**

Bezug: 100% Polyester
Durchmesser: ca. 105 cm / Länge: ca. 89 cm

FARE

BLACK | EURO BLUE | GREEN | GREY | NAVY BLUE | RED | WHITE

60 cm / 8-teilig | 10 mm Stahlstock, schwarz galvanisiertes Gestell, Fiberglasschienen | Geflammter Holz-Rundhakengriff mit Griffring | Schwarze Nickelspitzen | Windproof-Eigenschaften | Bezug Polyester-Pongee

Farbe	Größen	1	ab 24	ab 240
Coloured	Ø 105 cm	15,71	13,61	12,76

FA1182 | 1182 **Fare®-Collection Automatik Stockschirm**

Bezug: 100% Polyester
Durchmesser: ca. 105 cm / ca. 89 x 89 cm / Länge: ca. 84,5 cm

FARE

BLACK | GREY | LIGHT GREEN | NAVY BLUE | ORANGE | RED | ROYAL BLUE | YELLOW

Automatisch öffnend | 60 cm / 8-teilig (quadratische Sonderform) | 10 mm Stahlstock, schwarz galvanisiert | Windproof-System | Gerader Softgriff mit integrierter Auslösetaste | Schwarze Nickelspitzen | 100% Polyester-Pongee Bezug mit Teflon®-Beschichtung (wasser-und schmutzabweisend)

Farbe	Größen	1	ab 24	ab 240
Coloured	105 / 89 x 89 cm	18,52	16,07	15,07

FA1755 | 1755 **Fare®-Fibertec®-AC Automatik Stockschirm**

Bezug: 100% Polyester
Durchmesser: ca. 105 cm / Länge: ca. 88 cm

FARE

BLACK | GREY | LIME | NAVY BLUE | RED

TÜV-zertifiziert | Automatisch öffnend | 60 cm / 8-teilig | Sehr stabiles Fiberglasgestell mit 12 mm Aluminiumstock, schwarz galvanisiert | Öffnungstechnik per Seilzug | Windproof-System | Formschöner Rundhakengriff mit Schwarznickel-Applikation und integrierter Auslösetaste | Schwarze Nickelspitzen | Polyester-Pongee Bezug

Farbe	Größen	1	ab 24	ab 240
Coloured	Ø 105 cm	22,25	19,30	18,09

FA2285 | 2285 **Fiberglas Gästeschirm**

Bezug: 100% Nylon
Durchmesser: ca. 130 cm / Länge: ca. 102 cm

FARE

BLACK | GREEN | NAVY BLUE | WHITE

TÜV-zertifiziert | Handöffner | 75 cm / 8-teilig, 14 mm Fiberglasstock mit Fiberglasschienen | Schwarzer Softgriff | Kunststoff-Spitzen,-Glocke und -Top in Schwarz | Sicherheitsschieber | 190T Nylon-Bezug mit Nylonlaschen zur optimalen Schienenbefestigung | Windproof-System

Farbe	Größen	1	ab 12	ab 120
Coloured	Ø 130 cm	23,32	20,21	18,94

FA1142C | 1142C **AC-Stockschirm Colormagic®**

Bezug: 100% Polyester
Durchmesser: ca. 105 cm / Länge: ca. 84 cm

FARE

BLACK

Praktische Automatikfunktion für schnelles Öffnen | Winddichte Eigenschaften für mehr Flexibilität und Stabilität bei windigen Bedingungen | Flexible Glasfaserrippen | Hülle mit besonderem Aufdruck auf zwei Einsätzen | Weißes Regenwolkenmotiv ist in trockenem Zustand sichtbar | Farbiges Regenbogenmotiv wird bei Nässe sichtbar | Stumpfer schwarzer Griff mit Kennzeichnungsmöglichkeit für Werbezwecke | Höherer Korrosionsschutz durch verzinkten Stahlschaft | Ausgezeichnet mit dem Marke(ding) Award 2012

Farbe	Größen	1	ab 24	ab 240
Black	Ø 105 cm	18,64	16,16	15,14

FA1084 | 1084 **AC-Stockschirm Colorline**

Bezug: 100% Polyester
Durchmesser: ca. 105 cm / Länge: ca. 84 cm

FARE

BLACK/EURO BLUE
BLACK/MAGENTA
BLACK/PETROL
BLACK/WHITE
BLACK/LIME
BLACK/ORANGE
BLACK/RED
BLACK/YELLOW

Praktische Automatikfunktion für schnelles Öffnen | Winddichte Eigenschaften für mehr Flexibilität und Stabilität bei windigen Bedingungen | Flexible Glasfaserrippen | Stabiler Stahlschaft mit farbiger Hülle | Dezente Hüllenverzierung durch farbige Nähte | Exklusiver weicher Griff und Druckknopf mit Kennzeichnungsmöglichkeiten für Werbezwecke

Farbe	Größen	1	ab 24	ab 240
Coloured	Ø 105 cm	16,30	14,11	13,23

FA1159 | 1159 **AC-Stockschirm FARE®-Doubleface**

Bezug: 100% Polyester
Durchmesser: ca. 105 cm / Länge: ca. 80 cm

FARE

BLACK/GOLD
BLACK/SILVER
LIME/GREY
BLACK/RED
GREY/COPPER
NAVY BLUE/LIGHT BLUE

Winddichte Eigenschaften für mehr Flexibilität und Stabilität | Flexible Glasfaserrippen | Zweifarbige Hülle mit abgestimmten Innen- und Außenfarben, Naht, Rosette und Verschlussband passend zur Innenfarbe | Hülle mit Innenbeschichtung und Sonnenschutzfaktor (UPF 50+) | Gerader Soft-Touch-Griff mit zwei Kennzeichnungsmöglichkeiten für Werbezwecke | Höherer Korrosionsschutz durch verzinkten Stahlschaft

Farbe	Größen	1	ab 48	ab 480
Coloured	Ø 105 cm	19,92	17,26	16,18

FA4784 | 4784 **AC-Midsize-Stockschirm FARE®-Style**

Bezug: 100% Polyester
Durchmesser: ca. 112 cm / Länge: ca. 89 cm

FARE

BLACK/EURO BLUE
BLACK/LIME
BLACK/ORANGE
BLACK/RED
BLACK/YELLOW
BLACK/GREY
BLACK/NAVY BLUE
BLACK/PETROL
BLACK/WHITE

Hochwertiges winddichtes System | Flexible Glasfaserrippen | Farbige Hülle über dem Stahlschaft | Integrierter Druckknopf und Kennzeichnungsmöglichkeit für Werbezwecke

Farbe	Größen	1	ab 24	ab 240
Coloured	Ø 112 cm	25,66	22,25	20,85

FA2382 | 2382 **AC-Gästeschirm**

Bezug: 100% Polyester
Durchmesser: ca. 120 cm / Länge: ca. 95 cm

FARE

BLACK
NAVY BLUE
GREY
RED
LIME
ROYAL BLUE

Praktische Automatikfunktion für schnelles Öffnen | Winddichte Eigenschaften für mehr Flexibilität und Stabilität bei windigen Bedingungen | Flexible Glasfaserrippen | Gerader weicher Griff | Höherer Korrosionsschutz durch verzinkten Stahlschaft | Großer, gefälliger Durchmesser

Farbe	Größen	1	ab 24	ab 240
Coloured	Ø 120 cm	16,30	14,11	13,23

FA2985 | 2985 **Fibermatic® XL Automatik Gästeschirm**

Bezug: 100% Nylon
Durchmesser: ca. 130 cm / Länge: ca. 101 cm

FARE

BLACK
NAVY BLUE
EURO BLUE
RED
GREY

TÜV-zertifiziert | Automatisch öffnend | 75 cm / 8-teilig | 14 mm Fiberglasstock mit Fiberglasschienen | Schwarzer Softgriff mit Auslösetaste | Schwarze Kunststoffspitzen und schwarzes Top | 100% Nylon Bezug | Windproof-System

Farbe	Größen	1	ab 12	ab 120
Coloured	Ø 130 cm	23,32	20,21	18,94

FA3310 | 3310 **Automatic Holz Stockschirm**

Bezug: 100% Polyester
Durchmesser: ca. 105 cm / Länge: ca. 88 cm

FARE

ANTHRACITE | DARK GREEN | NAVY BLUE | RED | WHITE

Automatisch öffnend | 60 cm / 8-teilig | 14 mm Echtholzstock | Hochwertiges Automatikgestell mit Fiberglasschienen | Holz-Rundhakengriff | Schwarze Nickelspitzen und -beschläge | 100% Polyester-Pongee Bezug

Farbe	Größen	1	ab 24	ab 240
Coloured	Ø 105 cm	16,30	14,11	13,23

FA4132 | 4132 **Fare®-Collection Automatic Midsize Schirm**

Bezug: 100% Polyester
Durchmesser: ca. 115 cm / Länge: ca. 94,5 cm

FARE

BLACK | DARK GREEN | GREY | NAVY BLUE

TÜV-zertifiziert | Automatisch öffnend | 65 cm / 8-teilig

Farbe	Größen	1	ab 12	ab 120
Coloured	Ø 115 cm	22,63	19,61	18,40

NT0945 **Automatik Stockschirm**

100% Polyester
Durchmesser: ca. 106,5 cm / Länge: ca. 82 cm

BLACK | BLUE | LIGHT BLUE | LIGHT GREEN | ORANGE | RED | WHITE

Automatik Stockschirm aus 190T Pongee-Polyester | Gerader Softgriff | Schaft, Gestell und Spitze aus Fiberglass | Enden aus Kunststoff

Farbe	Größen	1	ab 36	ab 360
Coloured	Ø ca. 106,5 cm	13,49	11,19	10,45

NEW COLOUR

SC4064 **Stockschirm Automatik Holzgriff**

Bezug: 100% Polyester
Durchmesser: ca. 103 cm / Länge: ca. 80 cm

BLACK | BLUE | BORDEAUX | GREEN | LIGHT BLUE | LIME GREEN | ORANGE | PINK | PURPLE | RED | WHITE | YELLOW

190T Polyester | Automatik Stockschirm | Gerader Holzgriff | Tips aus Kunststoff | Gestell und Spitze aus Metall

Farbe	Größen	1	ab 24	ab 480 (103 cm ab 240)
Coloured	103 cm	7,38	6,12	5,71

SC30 **Automatischer Holzstockschirm Tango**

Bezug: 100% Polyester
Durchmesser: ca. 103 cm / Länge: ca. 89 cm

BEIGE | BLACK | BORDEAUX | DARK BLUE | DARK GREEN | GREY | ORANGE | RED | WHITE | YELLOW

190T Polyester-Bespannung | Holztips und -Rundhakengriff | Metallspeichen | Speichenlänge: 60 cm | Schließband mit Klettverschluss

Farbe	Größen	1	ab 36	ab 360
Coloured	103 cm	8,85	7,35	6,85

FA7399 | 7399 **AC-Alu-Gästeschirm FARE®-Precious**

Bezug: 100% Polyester
Durchmesser: ca. 133 cm / Länge: ca. 101 cm

FARE

BLACK/COPPER | BLACK/GOLD | WHITE/COPPER | WHITE/GOLD

Praktische Automatikfunktion für schnelles Öffnen | Hochwertiges winddichtes System für maximale Rahmenflexibilität bei stürmischen Bedingungen | Flexible Glasfaserrippen | Aluminiumschaft in stumpfer Metalloptik, passende Metallspitzen | Verschlussgurt mit auffälligem Metalldruckknopf | Matter/glänzender kontrastierender Soft-Touch-Griff mit integriertem Druckknopf und Kennzeichnungsmöglichkeit für Werbezwecke

Farbe	Größen	1	ab 12	ab 120
Coloured	Ø 133 cm	28,01	24,28	22,75

FA7810 | 7810 **Windfighter® AC² Automatik Fiberglas Gästeschirm**

Bezug: 100% Polyester
Durchmesser: ca. 120 cm / Länge: ca. 91 cm

FARE

BLACK | EURO BLUE | GREY | NAVY BLUE | RED

TÜV-zertifiziert | Automatisch öffnend | 68 cm / 8-teilig | 12 mm Fiberglasstock mit Fiberglasschienen | Soft-Kunststoff-Rundhakengriff mit integrierter Auslösetaste | Polyester-Pongee Bezug mit Teflon®-Beschichtung (wasser- und schmutzabweisend) | Windproof-System | Kunststoff-Top mit rutschhemmender Gummizwinge

Farbe	Größen	1	ab 12	ab 120
Coloured	Ø 120 cm	23,32	20,21	18,94

FA7860 | 7860 **Windmatic® Alu Stockschirm**

Bezug: 100% Polyester
Durchmesser: ca. 105 cm / Länge: ca. 83 cm

FARE

BLACK | EURO BLUE | LIGHT GREY | LIME | NAVY BLUE | RED | WHITE

TÜV-zertifiziert | Automatisch öffnend | 60 cm / 8-teilig | 14 mm matt-silberner Aluminiumstock | Alufarbiger Kunststoffgriff z. T. mit schwarzem Soft-Material ummantelt | Nickelspitzen | 100% Polyester-Pongee Bezug mit Teflon®-Beschichtung (wasser- und schmutzabweisend) | Windproof-System

Farbe	Größen	1	ab 12	ab 120
Coloured	Ø 105 cm	18,64	16,16	15,14

SC4070 **Automatik-Holzstockschirm Cork**

Bezug: 100% Nylon
Durchmesser: ca. 103 cm / Länge: ca. 89 cm

BLACK | BORDEAUX | COLOURED | DARK BLUE | DARK GREEN | GREY | LIME GREEN | ORANGE | RED | WHITE | YELLOW

190T Nylon | Gebogene Holzkrücke | Metallgestänge | Tips und Schaft aus Holz

Farbe	Größen	1	ab 36	ab 360
Coloured	103 cm	8,57	7,12	6,64

SC60 **Fiberglas Sturmschirm mit Softgriff**

Bezug: 100% Polyester
Durchmesser: ca. 131 cm / Länge: ca. 96 cm

BLACK | BLUE | DARK BLUE | DARK GREEN | GREY | RED | WHITE

190T Polyester | Schwarz lackierte Doppel-Metallspeichen, Länge 76 cm | Schwarze Kunststoffenden und schwarzer Kunststoffring | Fiberglasschaft mit schwarzer Kunststoffspitze | Schwarzer, gerader Moosgummigriff | Klettverschluss | Feder für Rückholautomatik (sturmsicher)

Farbe	Größen	1	ab 24	ab 240
Coloured	131 cm	13,59	11,26	10,50

SC26 **Automatik Stockschirm ´Spring´**

Bezug: 100% Polyester
Durchmesser: ca. 103 cm / Länge: ca. 85 cm

BLACK | LILAC | NAVY BLUE | ORANGE | RED | ROYAL BLUE | WHITE

190T Polyester Pongee | Aluminium Stock, gerader Aluminium Griff mit schwarzem EVA | Schwarz lackierte, lange Fiberglasspeichen | Speichenlänge 67 cm | Kurze Metallspeichen | Mit Kletteverschluss und Hülle

Farbe	Größen	1	ab 36	ab 360
Coloured	103 cm	15,35	12,71	11,88

SC31 **Automatischer Holzstockschirm Boogie**

Bezug: 100% Nylon
Durchmesser: ca. 103 cm / Länge: ca. 89 cm

BEIGE | BLACK | BORDEAUX | DARK BLUE | DARK GREEN | GREY | ORANGE | RED | WHITE | YELLOW

190T Nylon | Speichenlänge: 60 cm | Holztips und -Rundhakengriff | Metallspeichen | Nylon-Bespannung | Schließband mit Klettverschluss

Farbe	Größen	1	ab 36	ab 360
Coloured	103 cm	13,21	10,95	10,21

NEW

FARE

FA6905 | 6905 **Kinder-Stockschirm FARE®-4-Kids**

Bezug: 100% Polyester

Durchmesser: ca. 73 cm / Länge: ca. 60 cm

FARE

EURO BLUE | LIGHT GREEN | MAGENTA | RAINBOW | RED | YELLOW

Einfaches und sicheres Öffnen dank federlosem Sicherheitsschieber | Hochwertiges winddichtes System für maximale Rahmenflexibilität bei stürmischen Bedingungen | Rahmen mit extrem stabilen Glasfaserrippen | Verchromter Stahlschaft | Abgerundete und vergrößerte Spitzen minimieren das Verletzungsrisiko | Abgerundetes Oberteil | Farblich abgestimmter gebogener Griff

Farbe	Größen	1	ab 48	ab 480
Coloured	Ø 73 cm	8,69	7,52	7,04

printwear®

SC10 Automatik Stockschirm mit Kunststoffgriff

Bezug: 100% Polyester

Durchmesser: ca. 103 cm / Länge: ca. 89 cm

BLACK | BLACK/RED | BLACK/WHITE | BLACK/YELLOW | BLUE | BLUE/WHITE | BLUE/YELLOW | COLOURED | GREEN/WHITE | NAVY BLUE | RED | RED/WHITE | WHITE | YELLOW

170T Polyester | Metallstock und Metallspeichen | Kunststoffkrücke und Kunststoffspitzen | Mit Klettverschluss | Speichenlänge: 59 cm

Farbe	Größen	1	ab 50	ab 500
Coloured	103 cm	7,83	6,50	6,07

printwear®

SC35 Automatik-Golfschirm ´Subway´

Bezug: 100% Polyester

Durchmesser: 119 cm / Länge: 97 cm

AZURE BLUE | BLACK | DARK PINK | LAVENDER | LIGHT GREEN | NAVY BLUE | ORANGE | WHITE

Schwarzer Metallstock, -speichen und -tips | Rundhakengriff aus Moosgummi mit silberfarbener Auslösetaste | 190T-Polyester-Bespannung mit stark wasserabweisender Spezialbeschichtung | Verschlussband mit Klettverschluss

Farbe	Größen	1	ab 24	ab 240
Coloured	119 cm	13,59	11,26	10,50

printwear®

SC59 Automatischer Windproof-Stockschirm

Bezug: 100% Polyester

Durchmesser: ca. 103 cm / Länge: ca. 86 cm

BLACK | LIGHT BLUE | NAVY BLUE | ORANGE | RED

Bezug: 100% Polyester-Pongee | Automatischer Windproof-Stockschirm | Metallstock | Schließband mit Klettverschluss | Fiberglasspeichen und Metalltips | Gummierter Rundhakengriff | Acht Segmente | Polyester-Pongee-Bespannung

Farbe	Größen	1	ab 36	ab 360
Coloured	103 cm	13,21	10,95	10,21

printwear®

SC65 Aluminium Fiberglas Stockschirm

Bezug: 100% Polyester

Durchmesser: ca. 106 cm / Länge: ca. 83 cm

BLACK/SILVER | NAVY BLUE/SILVER | RED/SILVER

Polyester-Pongee | Speichenlänge: 60 cm | Fiberglas mit Metallspitzen | Schwarzer EVA-Griff mit Metallring | Silber beschichtet mit Druckknopfverschluss | Aluminiumstock

Farbe	Größen	1	ab 50	ab 500
Coloured	106 cm	11,78	9,76	9,12

Ein Wort zur Bedruckung

Wir weisen darauf hin, dass ggf. eine in den Wasch- und Pflegeanleitungen der Artikel angegebene höhere Waschtemperatur als 40° C durch eine Bedruckung außer Kraft gesetzt wird. Wir empfehlen grundsätzlich bedruckte Textilien bei maximal 40° C zu waschen, um die Druckqualität nicht zu beeinträchtigen.

Farbbezeichnungen, Größenangaben und Waschverhalten

Farbbezeichnungen und Größenangaben wie sie in diesem Katalog erscheinen, unterliegen keinerlei Normen. Dies bedeutet konkret zum Beispiel, dass ein T-Shirt in Größe XL von Hersteller A völlig andere Abmessungen haben kann als ein T-Shirt in Größe XL von Hersteller B. Selbst innerhalb einer Marke können unterschiedliche Artikel (z. B. Poloshirt und T-Shirt) bei gleicher Größenangabe völlig unterschiedliche Abmessungen haben. Insbesondere bei sog. Slim-Fit/Body-Fit-Shirts müssen die Größenläufe nicht mit den Unisex-Artikeln der gleichen Marke übereinstimmen. Ähnliches gilt für Damen- und Herrenshirts des gleichen Herstellers. Es ist selbstverständlich, dass Damenshirts anders geschnitten sind als die entsprechenden Herrenshirts, obwohl die Größenangabe völlig identisch ist. Die Farbbezeichnungen sind häufig schon vom Namen her nicht wirklich aussagekräftig. Aber selbst bei Farbbezeichnungen von denen die meisten Verbraucher eine Vorstellung haben kommt es oft zu Abweichungen. Royalblau oder Apfelgrün stellen sich verschiedene Menschen unterschiedlich vor. Es gibt keine verbindliche Farbnorm. So kommt es vor, dass dieselbe Farbbezeichnung bei unterschiedlichen Marken oder auch unterschiedlichen Artikeln einer Marke völlig anders aussehen können. Leider lässt sich dieses Problem auch nicht durch die im Katalog abgedruckten Farbbalken lösen. Jeder abgedruckte Farbbalken im Katalog erscheint unter verschiedenen Lichtquellen anders und eine Textilfarbgebung zu 100 % im Papierdruck darzustellen ist nahezu unmöglich. Bevor Sie eine größere Menge Textilien bestellen oder gar bedrucken / besticken, sollten Sie sich gegebenenfalls ein Muster zur Ansicht bestellen. Reklamationen aufgrund von subjektiven Größen- oder Farbvorstellungen können nicht anerkannt werden. Eindringlich weisen wir darauf hin, dass jeder Textilartikel aus Baumwolle bzw. Baumwoll-Mischgewebe vor dem ersten Tragen gewaschen werden muss. Aufgrund der (zwar völlig unbedenklichen und ungefährlichen) chemischen Rückstände bei Textilien kann es bei sofortigem ungewaschenen Tragen insbesondere unter UV-Einwirkung zu chemischen Reaktionen zwischen Körperschweiß und den Rückständen kommen. Diese dadurch entstehenden Farbbeeinträchtigungen bleiben auch nach späteren Wäschen bestehen. Daraus resultierende Beanstandungen bzw. Reklamationen sind daher ausgeschlossen.

Hinweise zur Batterieentsorgung

Im Zusammenhang mit dem Vertrieb von Batterien oder mit der Lieferung von Geräten, die Batterien enthalten, sind wir verpflichtet, Sie auf folgendes hinzuweisen: Sie sind zur Rückgabe gebrauchter Batterien als Endnutzer gesetzlich verpflichtet. Sie können Altbatterien, die wir als Neubatterien im Sortiment führen oder geführt haben, unentgeltlich an unserem Versandlager (Versandadresse) zurückgeben oder frei Haus an uns zurücksenden. Alternativ weisen wir darauf hin, dass Sie die eingerichteten öffentlichen Sammelstellen in Ihrer Wohngegend nutzen können. Die auf den Batterien abgebildeten Symbole haben folgende Bedeutung: Das Symbol der durchgekreuzten Mülltonne bedeutet, dass die Batterie nicht in den Hausmüll gegeben werden darf.
Pb = Batterie enthält mehr als 0,004 Masseprozent Blei
Cd = Batterie enthält mehr als 0,002 Masseprozent Cadmium
Hg = Batterie enthält mehr als 0,0005 Masseprozent Quecksilber.

Bitte beachten Sie die folgenden Hinweise

Unterwäsche und Socken sind vom Umtausch ausgeschlossen.
Kein Umtausch-/Rückgaberecht ausgepackter Hemden/Blusen.
Schirmversand ab Länge 60 cm in separaten Kartons.
Alle Lieferungen ohne Inhalte und Deko.